Zweckverband NVN Nahverkehr Nordthüringen

Regionalfahrplan Nordthüringen

gültig ab 13.12.2020 **2021**

Unstrut-Hainich-Kreis

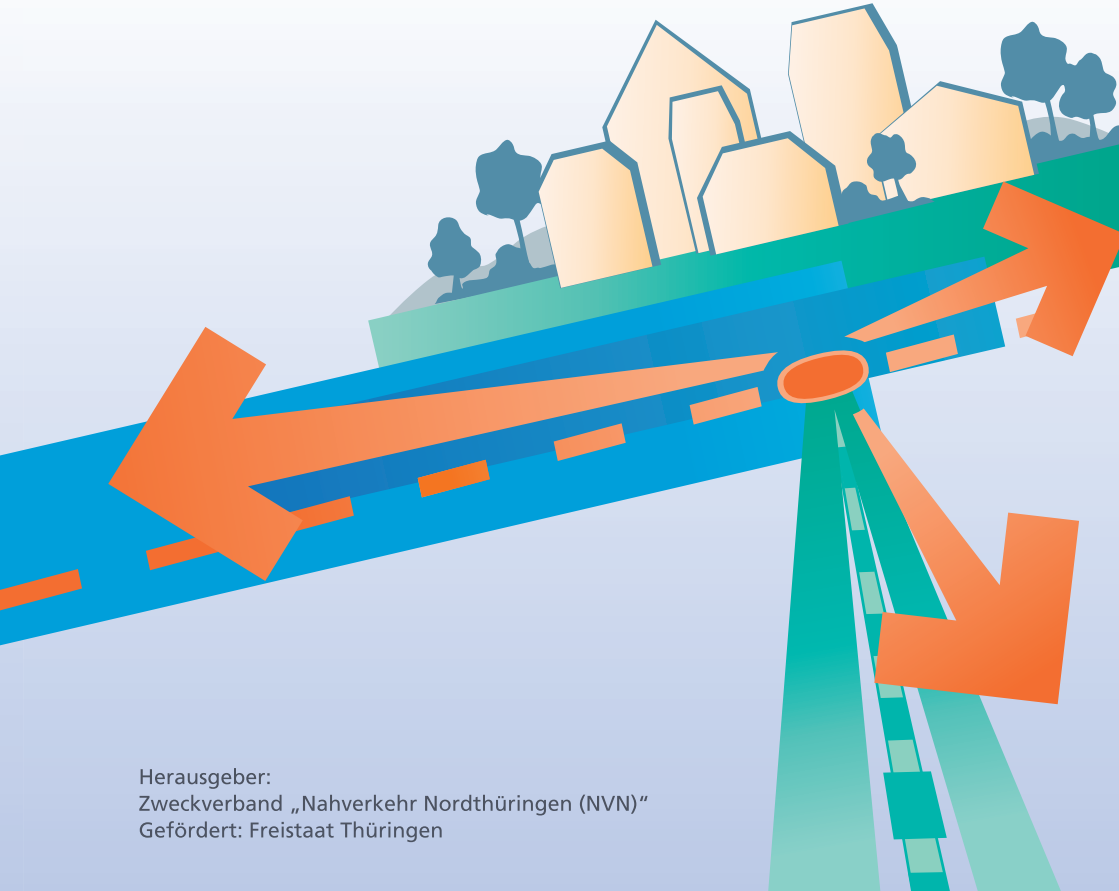

Herausgeber:
Zweckverband „Nahverkehr Nordthüringen (NVN)“
Gefördert: Freistaat Thüringen

Der erweiterte

RufBus

1. Allgemeine Erläuterungen

Der RufBus verkehrt auf mehreren Linien des Unstrut-Hainich- und Kyffhäuserkreises nach einem fest definierten Fahrplan.
Nach der Fahrtwunschanmeldung (2 Stunden vor der aus dem Fahrplan angebotenen Abfahrtszeit - jedoch nur Mo - Fr von 6.00 - 18.00 Uhr - bzw. Gruppen bis spätestens freitags 12.00 Uhr) kommen bedarfsabhängig Normalbusse bzw. Kleinbusse (bis 8 Personen) zum Einsatz.

2. Verfahrensweise zur RufBus-Anmeldung

Der Fahrgast meldet seinen Fahrtwunsch mindestens 2 Stunden vor dem gewünschten Fahrtbeginn telefonisch unter:

Regionalbus GmbH - 0 36 01/40 86 52 37
Salza-Tours - 0 36 03/82 67 0 oder
Omnibusbetrieb Weingart e.K. - 03 60 29/80 30 an.

Entsprechend der gewünschten Linie und Fahrt müssen der Ein- und Ausstieg angegeben werden.
Die Leistung wird dem Fahrgast zum jeweils gültigen Tarif angeboten.

3. Folgende Angaben zur RufBus-Anmeldung sind nötig:

- An welchem Tag möchten Sie fahren?
- Welche Linie und Fahrt möchten Sie nutzen?
- An welcher Haltestelle möchten Sie ein- bzw. aussteigen?
- Wie viele Fahrgäste möchten Sie anmelden?

4. Alle RufBus-Fahrten sind im Fahrplan gelb hinterlegt.

5. Sollten Sie Ihre Anmeldung nicht in Anspruch nehmen, bitten wir Sie, uns rechtzeitig davon zu informieren, um unnötigen Aufwand bzw. Kosten zu vermeiden.

Inhalt

So erreichen Sie uns

Informationen

Beförderungsbedingungen

Tarifbestimmungen

Fahrplantabellen Busverkehr

Fahrplantabellen Zugverkehr

Aufgabenträger
des öffentlichen Personennahverkehrs

Zweckverband NNN Nahverkehr Nordthüringen

So erreichen Sie uns:

Landratsamt Eichsfeld Referat Kreisentwicklung	37308 Heilbad Heiligenstadt Leinegasse 11 Tel.: 03606 6501081 Fax: 03606 6509021 E-Mail: kreisentwicklung@kreis-eic.de
Landratsamt Nordhausen Fachbereich Büro des Landrates und Zentrale Dienste Stab Organisation, Beteiligungen, IT und Personal	99734 Nordhausen Grimmelallee 23 Tel.: 03631 9111206 Fax: 03631 9111100 E-Mail: beteiligungen@lrandh.thueringen.de
Stadtverwaltung Nordhausen Amt für Stadtentwicklung SG Wirtschaftsförderung/ÖPNV	99734 Nordhausen Markt 1 Tel.: 03631 696590 Fax: 03631 69687590 E-Mail: wirtschaftsfoerderung@nordhausen.de
Landratsamt Kyffhäuserkreis Justiziariat und Wirtschaftsförderung	99706 Sondershausen Markt 8 Tel.: 03632 741107 Fax: 03632 74188368 E-Mail: oepnv@kyffhaeuser.de
Landratsamt Unstrut-Hainich-Kreis Fachdienst Straßenverkehr	99974 Mühlhausen Bonatstraße 50 Tel.: 03601 801720 Fax: 03601 801081 E-Mail: poststelle@lrauh.thueringen.de

Anschriften der beteiligten Unternehmen

- **Regionalbus GmbH**
  Zentraler Omnibusbahnhof
  An der Burg
  99974 Mühlhausen
  Tel. 0 36 01/ 40 865 225

  Einsatzleitung
  Kommunalverkehr und
  Regionalverkehr
  Tel. 0 36 01/ 40 865 209
  E-Mail: nowotny@ regionalbus.de

  Niederlassung
  Sondershausen
  Erfurter Straße 35
  Tel. 0 36 32/ 770 100
  Zentraler Omnibusbahnhof
  Tel. 036 32/ 78 23 18

  Niederlassung
  Bad Langensalza
  Am Fliegerhorst 11
  99947 Bad Langensalza
  Tel. 0 36 03/ 84 20 58

- **Salza-Tours König OHG**
  Am Fliegerhorst 5
  99947 Bad Langensalza
  Tel. 0 36 03/ 82 67 0
  E-Mail: info@ salzatours.de

- **Omnibusbetrieb und Reise-**
  service Olaf Weingart e.K.
  Holzthalebener Straße 34
  99996 Menteroda
  Tel. 03 60 29/ 80 30
  E-Mail: office@ weingart-reisen.de

- **Verkehr Hainich OHG/**
  Reise-Schieck
  Im Straßfeld 3
  99820 Hörselberg-Hainich
  Tel. 03691/8879181 oder
  036254/81000
  E-Mail: verkehr-hainich-ohg@ web.de

- **Verkehr Werraland OHG**
  Ziddelrasen 8
  99830 Treffurt
  Tel. 03691/8879181 oder
  036923/80291
  E-Mail: info@ werraland-ohg.de

- **Eschweger Omnibusverkehr**
  Frölich GmbH
  Fuldaer Straße 3
  37269 Eschwege
  Tel. 0 56 51/ 22 96 310

- **EW Bus GmbH**
  Abbestraße 8
  37327 Leinefelde
  Tel. 0 36 05/ 5 15 20
  E-Mail: bus@ ew-netz.de

INFORMATION

Sehr geehrte Fahrgäste,

Sie halten das Heft 4 des Regionalfahrplans Nordthüringen 2021 in Ihren Händen. Wir möchten Sie darauf hinweisen, dass die Angaben in diesem Fahrplanheft auf dem Bearbeitungsstand vom 13.11.2020 (Redaktionsschluss) beruhen.

Als Anbieter des Öffentlichen Personennahverkehrs wollen wir flexibel auf Nachfrageänderungen und andere Einflüsse wie z.B. Baumaßnahmen reagieren, weshalb wir uns Fahrplanänderungen in der laufenden Fahrplanperiode vorbehalten.

Die Bekanntgabe der Änderungen erfolgt örtlich durch die Aktualisierung der Aushänge an den Haltestellen, die Veröffentlichung in der Lokalpresse und im Internet unter:

www.regionalbus.de
www.salzatours.de
www.weingart-reisen.de
www.verkehr-hainich-ohg.de

Für den Regionalfahrplan Nordthüringen 2021 ist es uns wieder gelungen, zusammenhängende Tabellen für einzelne Strecken des Schienenpersonennahverkehrs in die Fahrplanhefte aufzunehmen.

Die Anschlüsse an den Schienenpersonennahverkehr können Sie zudem den jeweiligen Fahrplantabellen der Buslinien bzw. dem Ortsverzeichnis entnehmen. Nähere Angaben sind wie gewohnt im Internet unter www.bahn.de abrufbar.

Eine rechtliche Gewähr für die Richtigkeit des Inhaltes dieses Fahrplanheftes kann nicht übernommen werden.

Gemeinsame Beförderungsbedingungen

§ 1
Geltungsbereich

(1) Die Beförderungsbedingungen gelten für die Beförderung von Personen und die Mitnahme von Sachen und Tieren auf den Linien bzw. Linienabschnitten folgender Verkehrsunternehmen:

- **im Eisenbahnverkehr (nur im Anwendungsbereich des VMT-Tarifes):**
  - Abellio Rail Mitteldeutschland GmbH
  - DB Regio AG, Regio Südost
  - Erfurter Bahn GmbH
  - Süd•Thüringen•Bahn GmbH
- **im Straßenbahnverkehr und im Linienverkehr mit Kraftfahrzeugen:**
  - Busbetrieb Piehler GmbH & Co. KG
  - Erfurter Verkehrsbetriebe AG
  - EW Bus GmbH
  - GVB Verkehrs- und Betriebsgesellschaft Gera mbH
  - Ilchmann Tours GmbH
  - IOV Omnibusverkehr GmbH Ilmenau
  - Jenaer Nahverkehr GmbH
  - JES Verkehrsgesellschaft mbH
  - KomBus Verkehr GmbH
  - LWW Bustouristik GmbH
  - MBB Meininger Busbetriebs GmbH
  - Omnibus und Reiseservice Olaf Weingart e.K.
  - Omnibus Verkehrs Gesellschaft mbH Sonneberg
  - Omnibusbetrieb Güter Herzum
  - Personenverkehrsgesellschaft mbH Weimarer Land
  - PRG Personen- und Reiseverkehr GmbH Greiz
  - RBA Regionalbus Arnstadt GmbH (WerraBus)
  - Regionalbus-Gesellschaft Unstrut-Hainich- und Kyffhäuserkreis mbH
  - Reise Schieck, Inh. Reinhard Schieck e.K.
  - RVG Regionalverkehr Gera/Land GmbH
  - Salza-Tours König OHG
  - Stadtbus-Gesellschaft Mühlhausen und Sondershausen mbH
  - Städtische Nahverkehrsgesellschaft mbH Suhl/Zella-Mehlis
  - Stadtwirtschaft Weimar GmbH/Verkehrsbetrieb
  - Thüringerwaldbahn und Straßenbahn Gotha GmbH
  - Verkehr Hainich OHG
  - Verkehr Werra OHG
  - Verkehr Werraland OHG
  - Verkehrsbetriebe Nordhausen GmbH
  - Verkehrsgemeinschaft Landkreis Gotha GbR
  - Verkehrsgesellschaft Südharz mbH
  - Verkehrsunternehmen Andreas Schröder
  - Verkehrsunternehmen Wartburgmobil gkAöR
  - Verwaltungsgesellschaft des ÖPNV Sömmerda mbH

- **THÜSAC Personennahverkehrsgesellschaft mbH:**
    - für die Linien und Fahrten im Geltungsbereich des Haustarifs (Linie 325, 353 und 354)

(2) Der Beförderungsvertrag kommt mit dem die Beförderungsleistung erbringenden Verkehrsunternehmen zustande.

(3) Diese Beförderungsbedingungen werden mit dem Erwerb des Fahrausweises, spätestens jedoch mit dem Betreten des öffentlichen Verkehrsmittels Bestandteil des Beförderungsvertrages.

(4) Zusätzlich können besondere Beförderungsbedingungeneinzelner Verkehrsunternehmen gelten. Diese werden ortsüblich bekannt gegeben.

§ 2
Anspruch auf Beförderung

(1) Anspruch auf Beförderung besteht, soweit nach den Vorschriften des Personenbeförderungsgesetzes (PBefG), des Allgemeinen Eisenbahngesetzes (AEG) und den auf Grund dieser Gesetze erlassenen Rechtsvorschriften
    1. eine Beförderungspflicht gegeben ist,
    2. die Beförderung nach diesen Beförderungsbedingungen nicht ausgeschlossen ist und
    3. die Beförderung nicht durch Umstände behindert wird, welche die Verkehrsunternehmen nicht abwenden und denen sie auch nicht abhelfen können.

(2) Sachen und Tiere werden nur nach Maßgabe der §§ 11 und 12 befördert.

§ 3
Von der Beförderung ausgeschlossene Personen

(1) Personen, die eine Gefahr für die Sicherheit und Ordnung des Betriebes oder für die Sicherheit der Fahrgäste darstellen oder die den Anordnungen des Betriebspersonals nicht folgen, sind von der Beförderung ausgeschlossen. Soweit diese Voraussetzungen vorliegen, sind insbesondere ausgeschlossen:
    1. Personen, die übermäßig unter dem Einfluss von Alkohol oder anderer berauschender Mittel stehen,
    2. Personen mit ansteckenden Krankheiten gemäß Infektionsschutzgesetz,
    3. Personen mit unverpackten Waffen und geladenen Schusswaffen, ausgenommen Polizei und vom Verkehrsunternehmen beauftragte Sicherheitsdienste,
    4. Personen, die Gewaltbereitschaft zeigen oder Gewalt ausüben,
    5. Personen, die durch erhebliche Geruchsbelästigung oder extrem verschmutzte Kleidung auffallen.

(2) Unentgeltlich beförderte Kinder können nur in Begleitung einer Aufsichtsperson befördert werden.

(3) Über den Ausschluss von der Beförderung entscheidet das Betriebspersonal. Auf dessen Aufforderung hin sind das Fahrzeug bzw. die Betriebsanlagen zu verlassen.

(4) Der rechtmäßige Ausschluss von der Fahrt oder der rechtmäßige Verweis einer Person aus dem Fahrzeug oder von der Betriebsanlage begründet keinen Anspruch auf Schadenersatz.

§ 4
Verhalten der Fahrgäste

(1) Betriebsanlagen und Fahrzeuge sind so zu benutzen, dass die Sicherheit und Ordnung des Betriebes, das Eigentum des Verkehrsunternehmens sowie die Sicherheit der Fahrgäste nicht beeinträchtigt werden. Jeder Fahrgast hat sich so zu verhalten, dass andere Fahrgäste nicht geschädigt, gefährdet oder mehr als nach den Umständen vermeidbar gestört werden; dies ist insbesondere bei der Nutzung von Mobilfunkgeräten und Tonträgern zu berücksichtigen. Den Anweisungen des Betriebspersonals ist Folge zu leisten.

(2) Unbeschadet einer Verfolgung im Straf- oder Bußgeldverfahren und weitergehender zivilrechtlicher Ansprüche – ist bei der Verletzung der Pflichten nach § 4 Abs. 2 Nr. 3, Nr. 7 oder Nr. 10 eine Vertragsstrafe von 50,00 € und bei Nr. 9 eine Vertragsstrafe von 200,00 € zu zahlen. Fahrgästen ist aus Sicherheitsgründen insbesondere untersagt:
   1. sich mit dem Fahrzeugführer während der Fahrt zu unterhalten,
   2. die Türen während der Fahrt und außerhalb der Haltestellen eigenmächtig zu öffnen, ohne dass ein Notfall vorliegt,
   3. Gegenstände aus den Fahrzeugen zu werfen oder hinausragen zu lassen,
   4. während der Fahrt auf- oder abzuspringen,
   5. ein nicht zur allgemeinen Benutzung freigegebenes Fahrzeug zu betreten,
   6. die Benutzbarkeit der Betriebseinrichtungen, der Durchgänge und der Ein- und Ausstiege z.B. durch sperrige Gegenstände zu beeinträchtigen,
   7. in Fahrzeugen zu rauchen,
   8. Gleisanlagen im besonderen Bahnkörper außerhalb von Übergängen zu betreten oder zu überqueren,
   9. nicht für den Fahrgast zur Benutzung dienende Betriebseinrichtungen oder Fahrzeugteile zu öffnen, zu betätigen oder zweckentfremdet zu nutzen,
   10. in Fahrzeugen und auf Haltestellenanlagen Rollschuhe, Skateboards, Inlineskater und dergleichen zu benutzen,
   11. auf den Sitzplätzen zu knien oder zu stehen.

(3) In den Verkehrsmitteln (mit Ausnahme der Eisenbahnen) ist das Mitführen sowie der Verzehr von offenen Speisen und Getränken, insbesondere von alkoholischen Getränken, untersagt.

(4) Das Betriebspersonal ist berechtigt, Verstöße der Fahrgäste gegen § 4 Abs. 1, 2 und 3 abzumahnen. Bei hartnäckiger Weigerung oder bei Bestehen einer die Ordnung und Sicherheit gefährdenden Situation kann der Fahrgast von der weiteren Beförderung ausgeschlossen werden. Den Anweisungen des Betriebspersonals ist zu folgen.

(5) Die Fahrgäste dürfen die Fahrzeuge nur an den Haltestellen betreten und verlassen; Ausnahmen bedürfen der Zustimmung des Betriebspersonals. Der Zustieg in Omnibusse erfolgt über die vordere Fahrzeugtür. Die Verkehrsunternehmen können hiervon abweichende Regelungen treffen. Soweit besonders gekennzeichnete Eingänge oder Ausgänge vorhanden sind, sind diese beim Betreten oder Verlassen der Fahrzeuge zu benutzen. Beim Ein- oder Aus-

fahren eines Fahrzeugs in oder aus einer Haltestellenanlage ist ein genügend großer Sicherheitsabstand zum Fahrzeug einzuhalten. Der Fahrgast ist verpflichtet, sich rechtzeitig vor der planmäßigen Abfahrtszeit des Fahrzeugs im Haltestellenbereich einzufinden. Wird die bevorstehende Abfahrt angekündigt oder werden die Türen geschlossen, darf das Fahrzeug nicht mehr betreten oder verlassen werden. Jeder Fahrgast ist verpflichtet, sich im Fahrzeug sitzend oder stehend stets einen festen Halt zu verschaffen. Das Sitzen ist nur auf aus- und ggf. zugewiesenen Sitzplätzen der Verkehrsmittel, in Kinderwagen, Rollstühlen oder auf nach § 11 zulässig beförderten E-Scootern gestattet. Für Schäden bei abweichendem Verhalten haftet der zuwiderhandelnde Fahrgast persönlich. Kinder bedürfen der besonderen Aufsicht ihrer Begleiter.

(6) Der Fahrgast wird aufgefordert, rechtzeitig seinen Ausstiegswunsch dem Fahrpersonal mitzuteilen, bzw. durch Nutzung vorhandener technischer Einrichtungen, z. B. Haltewunschtaster, anzuzeigen.

(7) Bei Verunreinigungen oder Beschädigungen von Fahrzeugen oder Betriebsanlagen wird eine Vertragsstrafe in Höhe von 20,00 € erhoben. Das gilt auch, wenn ein Fahrgast seinen Fuß oder seine Füße mit getragenen Schuhen auf dem Sitz ablegt. Davon unberührt bleiben Schadensersatzansprüche gegenüber dem Verursacher. Die Vertragsstrafe wird sofort nach Feststellung des Sachverhaltes fällig (§ 271 BGB). Wird der Betrag nicht sofort bezahlt, wird dem Fahrgast eine Zahlungsaufforderung ausgestellt. Der Fahrgast ist verpflichtet, der Zahlungsaufforderung innerhalb einer Frist von einer Woche nach Feststellung nachzukommen. Wird die Frist nicht eingehalten, beträgt die Gebühr für die erste Mahnung bis zu 10,00 €. Weitere Ansprüche bleiben unberührt.

(8) Sind bei Tätlichkeiten, Beleidigungen, Hausfriedensbruch, Beschädigungen von Fahrzeugen, Betriebsanlagen und -einrichtungen, bei Schäden, die durch die Beförderung von Sachen und Tieren verursacht werden, bei der Einziehung von Fahrausweisen sowie bei der Ablehnung der sofortigen Zahlung des erhöhten Beförderungsentgeltes oder einer Vertragsstrafe die Personalien des Fahrgastes nicht glaubwürdig feststellbar, kann er zu diesem Zweck gem. §§ 229 BGB bzw. 127 Abs. 1 und 3 StPO festgehalten oder veranlasst werden, eine Dienststelle der Polizei aufzusuchen. Weitere Ansprüche bleiben unberührt.

(9) Beschwerden sind – außer in den Fällen des § 6 Abs. 1 und des § 7 Abs. 3 – nicht an das Fahr-, sondern an das Aufsichtspersonal zu richten. Soweit die Beschwerden nicht durch das Aufsichtspersonal erledigt werden können, sind sie unter Angabe von Datum, Uhrzeit, Ort, Fahrtrichtung, Wagen und Linienbezeichnung oder ggf. KFZ-Kennzeichen sowie möglichst unter Beifügung des Fahrausweises an die Verwaltung des Verkehrsunternehmens zu richten.

(10) Wer missbräuchlich die Notbremse oder andere Sicherungseinrichtungen betätigt, hat – unbeschadet einer Verfolgung im Straf- oder Bußgeldverfahren und weitergehender zivilrechtlicher Ansprüche– eine Vertragsstrafe von 50,00 € zu zahlen. Erfolgt der in Satz 1 genannte Missbrauch bei den Eisenbahnen oder Straßenbahnen, ist ein Betrag in Höhe von 200,00 € zur Zahlung fällig.

(11) In den Fahrzeugen und auf den Betriebsanlagen dürfen nur mit Genehmigung des Verkehrsunternehmens Waren und Dienstleistungen angeboten, Sammlungen, Werbung, Verkehrszählungen, Fahrgastbefragungen, Filmaufnahmen und Musikdarbietungen durchgeführt werden; Betteln ist untersagt.

(12) Das Verkehrsunternehmen ist berechtigt, Videoüberwachung in den Beförderungsmitteln und auf den Betriebsanlagen durchzuführen. Überwachte Bereiche sind gekennzeichnet.

§ 5
Zuweisung von Wagen und Plätzen

(1) Das Betriebspersonal kann Fahrgäste auf bestimmte Wagen verweisen, wenn dies aus betrieblichen Gründen oder zur Erfüllung der Beförderungspflicht notwendig ist.
(2) Das Betriebspersonal ist berechtigt, Fahrgästen Plätze zuzuweisen; Anspruch auf einen Sitzplatz besteht nicht. Sitzplätze sind für Schwerbehinderte mit amtlichem Ausweis, in der Gehfähigkeit offensichtlich Beeinträchtigte, ältere oder gebrechliche Personen, werdende Mütter und Fahrgäste mit kleinen Kindern freizugeben.
(3) An Endstellen ist das Fahrpersonal zur Einhaltung der gesetzlichen Pausenzeiten berechtigt, keine Fahrgäste zusteigen zu lassen.

§ 6
Beförderungsentgelte, Fahrausweise

(1) Für die Beförderung von Personen, mitgeführten Kindern sowie mitgeführten Sachen bzw. Hunden sind die festgesetzten Beförderungsentgelte zu entrichten. Hierfür werden Fahrausweise ausgegeben, von deren Richtigkeit sich der Fahrgast zu überzeugen hat. Bei elektronischen Fahrausweisen ist immer das elektronische Medium der Fahrausweis. Wird beim Verkauf eine Quittung ausgegeben, muss der Fahrgast die Quittung auf Richtigkeit des gespeicherten Fahrausweises überprüfen. Beanstandungen des Fahrausweises sind unverzüglich vorzubringen. Spätere Beanstandungen werden außer beim Fahrausweisverkauf am Fahrausweisautomaten nicht berücksichtigt.
(2) Der Fahrgast muss vom Antritt bis zur Beendigung der Fahrt im Besitz eines zur Fahrt gültigen Fahrausweises sein. Die Fahrt gilt als beendet, wenn der Fahrgast an seiner Zielhaltestelle angekommen ist und das Fahrzeug verlassen hat. Je nach betrieblicher Regelung sind Fahrausweise vor Fahrtantritt oder sofort beim Betreten des Fahrzeuges zu erwerben. Handy- und Onlinetickets sind vor Fahrantritt zu erwerben.
(3) Ist der Fahrgast beim Antritt der Fahrt mit einem Fahrausweis versehen, der zu entwerten ist – bzw. hat er diesen beim Betreten des Fahrzeugs erworben –, so hat er den Fahrausweis unverzüglich zu entwerten. Bei Fahrzeugen ohne Entwerter hat der Fahrgast den Fahrausweis unverzüglich und unaufgefordert dem Betriebspersonal zur Entwertung auszuhändigen. Auf Bahnhöfen oder Haltepunkten mit Entwertertechnik ist im Geltungsbereich des VMT-Tarifs der Verbundfahrausweis vor Fahrtantritt zu entwerten. Der Fahrgast hat sich in jedem Falle von der Entwertung durch Inaugenscheinnahme des Entwerterausdrucks und durch Wahrnehmung des akustischen Signals des Entwerters zu überzeugen.
(4) Der Fahrgast hat den Fahrausweis bis zur Beendigung der Fahrt aufzubewahren und ihn dem Betriebs- und Kontrollpersonal auf Verlangen zur Prüfung vorzuzeigen und auszuhändigen.
Beim Vordereinstieg im Bus ist unaufgefordert:

- dem Betriebspersonal der Fahrausweis vorzuzeigen oder
- der elektronische Fahrausweis am entsprechenden Prüfgerät zu prüfen, bis das akustische Signal ertönt.

(5) Kommt der Fahrgast seinen Pflichten nach § 6 Abs. 2 bis 4 trotz Aufforderung nicht nach, kann er von der Beförderung ausgeschlossen werden; die Pflicht zur Zahlung eines erhöhten Beförderungsentgelts nach § 9 bleibt unberührt.

§ 7
Zahlungsmittel

(1) Das Fahrgeld soll abgezählt bereitgehalten werden. Das Fahrpersonal, soweit es Fahrausweise verkauft, ist nicht verpflichtet, Geldbeträge über 10,00 € zu wechseln. Vom Fahr- und Verkaufspersonal werden Ein- und Zwei-Cent-Stücke im Betrag von mehr als 0,10 € nicht angenommen. Erheblich beschädigte Geldscheine und Münzen, deren Gültigkeit in Frage gestellt ist, werden nicht angenommen bzw. dürfen nicht verwendet werden. Es werden nur die am jeweiligen Fahrausweisautomaten angegebenen Zahlungsmittel akzeptiert. Erfolgt der Verkauf aus Fahrausweisautomaten im Fahrzeug, wechselt das Fahrpersonal nicht. Hierauf hat sich der Fahrgast vor Fahrtantritt einzustellen.

(2) Soweit das Fahrausweise verkaufende Fahrpersonal Geldbeträge über 10,00 € nicht wechseln kann, wird dem Fahrgast eine Quittung über den zurückbehaltenen Betrag ausgestellt. Der Fahrgast erhält das Wechselgeld unter Vorlage der Quittung innerhalb von 4 Wochen (Ausschlussfrist) bei der Verwaltung des Verkehrsunternehmens zurück. Ist der Fahrgast mit dieser Regelung nicht einverstanden, kann er die Fahrt nicht antreten bzw. weiterführen.

(3) Beanstandungen des Wechselgeldes oder der vom Fahrpersonal ausgestellten Quittung müssen unverzüglich vorgebracht werden.

§ 8
Ungültige Fahrausweise

(1) Fahrausweise, die entgegen den Vorschriften der Beförderungsbedingungen oder des Beförderungstarifs benutzt werden, sind ungültig und werden eingezogen; dies gilt insbesondere für Fahrausweise, die

1. nicht vorschriftsmäßig oder vollständig ausgefüllt sind und trotz Aufforderung nicht sofort ausgefüllt werden,
2. nicht mit erforderlicher Wertmarke versehen sind,
3. zerrissen, zerschnitten oder sonst stark beschädigt, stark beschmutzt, unleserlich oder eigenmächtig eingeschweißt sind, so dass sie nicht mehr geprüft werden können,
4. eigenmächtig geändert, nachgeahmt oder kopiert sind,
5. von Nichtberechtigten benutzt werden,
6. zu anderen als den zulässigen Fahrten benutzt werden,
7. wegen Zeitablaufs oder aus anderen Gründen verfallen sind,
8. ohne das erforderliche Lichtbild benutzt werden,
9. genutzt werden, ohne dass das entsprechende Entgelt hierfür entrichtet worden ist. Das Fahrgeld wird nicht erstattet.

(2) Ein Fahrausweis, der nur in Verbindung mit einem im Beförderungstarif vorgesehenen amtlichen Ausweis mit Lichtbild und/oder einem Berechtigungsdokument zur Beförderung berechtigt, gilt als ungültig und kann eingezogen werden,

wenn der amtliche Ausweis mit Lichtbild oder das Berechtigungsdokument nicht oder nicht vollständig ausgefüllt oder abgelaufen ist oder auf Verlangen nicht vorgezeigt wird.

(3) Chipkarten mit elektronischem Fahrausweis (eFAW), die zum Zeitpunkt der Kontrolle nicht lesbar, gesperrt oder anderweitig verändert sind, können zur Prüfung durch das Verkehrsunternehmen vom Kontrollpersonal eingezogen werden.

(4) Wird im Anwendungsbereich des VMT-Tarifs eine nicht lesbare Chipkarte mit eFAW durch das Kontrollpersonal eingezogen, erfolgt die Ausgabe eines Ersatzfahrausweises (für die vom Fahrgast angegebene Relation) und einer Nachweisaufforderung. Der Ersatzfahrausweis gilt einschließlich des Ausstellungstages bis zum gleichen Wochentag der darauffolgenden Woche, 03:00 Uhr.

(5) Innerhalb einer Woche ab dem Einzug der Chipkarte muss der Fahrgast unter Vorlage der Nachweisaufforderung und des Ersatzfahrausweises bei der Verwaltung des Abo ausgebenden Verkehrsunternehmens die Ausgabe einer neuen Chipkarte mit eFAW beantragen. Erfolgt diese Beantragung nicht innerhalb dieser Frist, dann gilt § 9 Abs. 1. Darüber hinaus ist der Fahrgast dann zur Zahlung des Fahrpreises für den Ersatzfahrausweis (Preis einer Wochenkarte) verpflichtet.

§ 9
Erhöhtes Beförderungsentgelt

(1) Ein Fahrgast ist zur Zahlung eines erhöhten Beförderungsentgeltes verpflichtet, wenn er

1. keinen gültigen Fahrausweis im Sinne des § 6 Abs. 1 für sich und/oder mitgeführte Kinder sowie mitgeführte Sachen bzw. Tiere beschafft hat oder einen ungültigen Fahrausweis im Sinne des § 8 vorweist,
2. einen gültigen Fahrausweis beschafft hat, diesen jedoch bei einer Überprüfung nicht vorzeigen kann,
3. den Fahrausweis nicht oder nicht unverzüglich im Sinne des § 6 Abs. 2 und 3 erworben und entwertet hat oder erwerben und entwerten ließ oder
4. den Fahrausweis auf Verlangen nicht zur Prüfung vorzeigt und aushändigt.

Ein Straftatbestand nach § 265a StGB kann zur Anzeige gebracht werden. Eine Verfolgung im Straf- oder Bußgeldverfahren bleibt unberührt. Die Vorschriften unter den Nummern 1 und 3 werden nicht angewendet, wenn das Beschaffen unter Beachtung der ortsüblichen Regelung oder die Entwertung des Fahrausweises aus Gründen unterblieben ist, die der Fahrgast nicht zu vertreten hat.

(2) In den Fällen des § 9 Abs. 1 erhebt das Verkehrsunternehmen ein erhöhtes Beförderungsentgelt von 60,00 €. Es kann jedoch das Doppelte des Beförderungsentgeltes für eine einfache Fahrt auf der vom Fahrgast zurückgelegten Strecke erheben, sofern sich hiernach ein höherer Betrag als nach Satz 1 ergibt; hierbei kann das erhöhte Beförderungsentgelt nach dem Ausgangspunkt der Linie berechnet werden, wenn der Fahrgast die zurückgelegte Strecke nicht nachweisen kann.

(3) Das erhöhte Beförderungsentgelt wird sofort nach Feststellung des Sachverhaltes fällig (§ 271 BGB). Wird das erhöhte Beförderungsentgelt nicht sofort bezahlt, wird dem Fahrgast eine Zahlungsaufforderung übergeben. Der Fahrgast ist verpflichtet, der Zahlungsaufforderung innerhalb einer Frist von einer Woche nach Feststellung nachzukommen. Wird auch diese Frist nicht eingehalten, beträgt die Gebühr für die 1. Mahnung bis zu 10,00 €. Weitere Ansprüche bleiben unberührt. Wird das erhöhte Beförderungsentgelt bezahlt oder zum Teil bezahlt, erhält der Fahrgast hierüber eine Quittung.

(4) Das erhöhte Beförderungsentgelt ermäßigt sich im Falle von § 9 Abs. 1 Ziff. 2 auf 7,00 €, wenn der Fahrgast innerhalb einer Woche ab dem Feststellungstag bei der Verwaltung des Verkehrsunternehmens nachweist, dass er im Zeitpunkt der Feststellung Inhaber eines gültigen persönlichen Fahrausweises war und das ermäßigte erhöhte Beförderungsentgelt sogleich gezahlt wird.

(5) Bei Verwendung von ungültigen Zeitkarten bleiben weitergehende Ansprüche des Verkehrsunternehmens unberührt.

(6) Will der Fahrgast die Fahrt fortsetzen, so ist ein Fahrausweis zu lösen, dem ein neuer Beförderungsvertrag zu Grunde liegt.

§ 10
Erstattung von Beförderungsentgelt

(1) Wird ein Fahrausweis nicht zur Fahrt benutzt, so wird das Beförderungsentgelt auf Antrag gegen Vorlage des Fahrausweises erstattet. Beweispflichtig für die Nichtbenutzung des Fahrausweises ist der Fahrgast. Verlorene oder abhanden gekommene Fahrausweise werden grundsätzlich nicht ersetzt oder erstattet.

(2) Wird ein Fahrausweis nur auf einem Teil der Strecke zur Fahrt benutzt, so wird der Unterschied zwischen dem gezahlten Beförderungsentgelt und dem für die zurückgelegte Strecke erforderlichen Beförderungsentgelt entsprechend den Tarifbestimmungen auf Antrag gegen Vorlage des Fahrausweises erstattet. Beweispflichtig für die nur teilweise Benutzung des Fahrausweises ist der Fahrgast.

(3) Wird eine Zeitkarte (ausgenommen sind Zeitkarten im Abonnement) nicht oder nur teilweise benutzt, wird das anteilige Beförderungsentgelt für die erstattungsfähige Zeitkarte wie folgt berechnet und auf Antrag gegen Vorlage des Fahrausweises erstattet.

Für die Berechnung des Erstattungsbetrages wird der erstattungsfähigen Zeitkarte für den Zeitraum ab Gültigkeitsbeginn der Zeitkarte bis zum Feststellungszeitraum der Betrag von je zwei Einzelfahrten der entsprechenden Preisstufe je Kalendertag abgezogen.

Für die Feststellung des Zeitpunktes, bis zu dem Einzelfahrten – je Kalendertag zwei Fahrten – als durch-geführt gelten, ist der Tag der Rückgabe oder Hinterlegung der erstattungs-fähigen Zeitkarte oder das Datum des Poststempels der Übersendung der erstattungsfähigen Zeitkarte maßgeblich.

Ein früherer Zeitpunkt kann nur bei persönlichen Zeitkarten (ausgenommen Abonnement) berücksichtigt werden, wenn die Bescheinigung eines Arztes, eines Krankenhauses oder einer Krankenkasse über Krankheit, Unfall oder Tod des Fahrgastes vorgelegt wird.

Bei der Berechnung des Erstattungsbetrages wird eine Ermäßigung auf die als durchgeführt angenommenen Einzelfahrten nur bei Vorliegen der hierfür erfor-

derlichen Voraussetzung gewährt, ansonsten gilt das Beförderungsentgelt für die einfache Fahrt.

(4) Anträge nach § 10 Abs. 1 bis 3 sind unverzüglich, spätestens innerhalb einer Woche nach Ablauf der Gültigkeit des Fahrausweises bei der Verwaltung des Verkehrsunternehmens zu stellen, das den Fahrausweis verkauft hat.

(5) Von dem zu erstattenden Betrag wird ein Bearbeitungsentgelt in Höhe von 2,00 € sowie eine etwaige Überweisungsgebühr abgezogen. Das Bearbeitungsentgelt und eine etwaige Überweisungsgebühr werden nicht abgezogen, wenn die Erstattung auf Grund von Umständen beantragt wird, die das Verkehrsunternehmen zu vertreten hat.

(6) Bei Ausschluss von der Beförderung besteht, ausgenommen § 3 Abs. 1 Satz 2 Nr. 2, kein Anspruch auf Erstattung des entrichteten Beförderungsentgeltes.

(7) Bei der Erstattung von Beförderungsentgelt bei den Eisenbahnen aufgrund von Zugverspätungen, Zugausfällen und Anschlussversäumnissen gilt Anlage A „Fahrgastrechte im Schienenpersonennahverkehr bei Zugverspätungen, Zugausfällen und resultierenden Anschlussversäumnissen“.

§ 11
Beförderung von Sachen und Sonderbeförderung

(1) Ein Anspruch auf Beförderung von Sachen besteht nicht. Handgepäck und sonstige Sachen werden bei gleichzeitiger Mitfahrt des Fahrgastes und nur dann befördert, wenn dadurch die Sicherheit und Ordnung des Betriebes nicht gefährdet und andere Fahrgäste nicht belästigt werden können. Eine Mitnahme von Sachen scheidet aus, wenn hierdurch der Haltestellenaufenthalt über das übliche Maß verlängert wird oder die Gefahr besteht, dass auf Grund der Mitnahme der Sache andere Fahrgäste keinen Platz im Fahrzeug finden. Das Betriebspersonal entscheidet im Einzelfall, ob Sachen zur Beförderung zugelassen werden und an welcher Stelle sie unterzubringen sind.

(2) Der Fahrgast hat mitgeführte Sachen so unterzubringen und zu beaufsichtigen, dass die Sicherheit und Ordnung des Betriebes nicht gefährdet und andere Fahrgäste nicht belästigt oder geschädigt und die Sachen selbst nicht beschädigt werden. Feststellvorrichtungen an Sachen nach § 11 Abs. 4 oder am Fahrzeug vorhandene Sicherungseinrichtungen sind zu benutzen. Für Schäden, die durch mitgeführte Sachen verursacht werden, haftet der Fahrgast nach den allgemeinen gesetzlichen Vorschriften.

(3) Von der Beförderung sind gefährliche Stoffe und gefährliche Gegenstände ausgeschlossen, insbesondere

1. explosionsfähige, leicht entzündliche, radioaktive, übelriechende und ätzende Stoffe,
2. unverpackte oder ungeschützte Sachen, durch die Fahrgäste verletzt oder verschmutzt werden können,
3. Gegenstände, die über die Wagenumgrenzung hinausragen.

(4) Die Pflicht zur Beförderung von Kleinkindern in Kinderwagen und zur Beförderung von Personen in Rollstühlen oder mit nicht motorisierten Gehhilfen (z.B. Rollatoren) richtet sich nach den Vorschriften des § 2 Abs. 1, wenn die Beschaffenheit des Fahrzeugs dies zulässt. E-Scooter, deren Eignung zur Beförderung in Linienbussen durch ein vom Hersteller oder dessen Vertriebsorganisation vergebenes bundeseinheitliches Piktogramm am E-Scooter bestätigt

ist, werden unter Beachtung von § 2 Abs. 1 in dafür geeigneten und durch ein bundeseinheitliches Piktogramm gekennzeichneten Linienbussen auf den für die E-Scooter-Beförderung ausgewiesenen Plätzen befördert. Die genannten Piktogramme wurden im Verkehrsblatt, Amtlicher Teil Heft 21/2017 auf den Seiten 935 und 936 bekannt gegeben.
Zugänge für Kinderwagen, Rollstühle und E-Scooter sind entsprechend ausgewiesen und zu nutzen. Die Entscheidung über die Mitnahme liegt beim Betriebspersonal.

(5) Fahrgäste mit Kleinkindern in Kinderwagen oder Personen in Rollstühlen haben Vorrang vor der Mitnahme von Personen mit E-Scootern oder Fahrrädern. Im Einzelfall gilt die Entscheidung des Betriebspersonals. Eine Beförderungspflicht besteht nicht, wenn der Aufstellplatz bereits durch andere Fahrgäste (mit Rollstuhl, E-Scooter, Kinderwagen oder durch ein voll besetztes Fahrzeug) belegt ist. Der E-Scooter darf über keine zusätzlichen Anbauten verfügen, die die rückwärtige Aufstellung unmittelbar an der Anlehnfläche des Rollstuhlplatzes verhindern oder einschränken. Gleiches gilt für mitgeführte Sachen. E-Scooter-Nutzer haben selbständig rückwärts in den Bus einzufahren, die ordnungsgemäße Aufstellung an der Anlehnfläche vorzunehmen und die Ausfahrt aus dem Bus zu bewerkstelligen.

(6) Die Mitnahme von Fahrrädern ist im Rahmen der bestehenden Kapazitäten möglich. Zulassungs- oder versicherungspflichtige Fahrzeuge sowie Fahrradsonderkonstruktionen, wie z. B. Fahrräder mit Verbrennungs-Hilfsmotoren oder Tandems, sind von der Mitnahme ausgeschlossen. Ein Rechtsanspruch auf die Fahrradbeförderung besteht nicht und die Beförderung kann bei Platzmangel abgelehnt werden.
Das trifft auch dann zu, wenn aus betrieblichen Gründen entgegen der Fahrplanveröffentlichung ein Verkehrsmittel eingesetzt wird, das in seiner Bauart dafür nicht geeignet ist. Wenn zum Erreichen des Fahrzieles Umstiege notwendig sind, kann die Mitnahme des Fahrrades auf der Folgefahrt nicht garantiert werden. Zum Einstieg sind – sofern vorhanden – die mit einem entsprechenden Fahrrad- oder Kinderwagensymbol versehenen Türen zu nutzen. Bei den Eisenbahnen dürfen Fahrräder nur in Mehrzweckabteilen, in Einstiegsräumen, in Traglastbereichen mit Klappsitzen, in Fahrradabteilen und in Gepäckwagen untergebracht werden. Kinder bis einschließlich 12 Jahren mit eigenem Fahrrad müssen von einer Aufsichtsperson begleitet werden.

(7) Für Sonderkonstruktionen, die nicht eindeutig in § 11 genannt sind, ist im Vorfeld der Beförderung Kontakt mit dem Verkehrsunternehmen aufzunehmen und die Sonderkonstruktion anzumelden bzw. die Möglichkeit der Beförderung abzuklären. Hieraus erwächst kein Anspruch auf die Beförderung der Sonderkonstruktion.

§ 12
Beförderung von Tieren

(1) Auf die Beförderung von Tieren ist § 11 Abs. 1 und 2 anzuwenden.

(2) Hunde werden nur unter Aufsicht einer hierzu geeigneten Person befördert. Hunde, welche nicht in einem gesonderten geschlossenen Transportbehälter oder in einer geeigneten geschlossenen Tragetasche untergebracht sind, haben vom Betreten des Fahrzeugs bis zum Verlassen des Fahrzeugs einen Maulkorb

zu tragen und sind während der Beförderung an einer kurzen Leine zu führen. Für Schäden, die durch mitgeführte Hunde verursacht werden, haftet die hundeführende Person.

(3) Kann die hundeführende Person trotz Ermahnung durch das Kontroll- und Betriebspersonal die Anforderungen nach § 12 Abs. 2 nicht gewährleisten, wird sie im Sinne von § 4 Abs. 1 der Beförderungsbedingungen von der Beförderung ausgeschlossen und hat in diesem Sinne den Aufforderungen des Personals Folge zu leisten. Zusätzlich wird eine Vertragsstrafe in Höhe von 20,00 € erhoben. Die Vertragsstrafe wird sofort nach Feststellung des Sachverhaltes fällig (§ 271 BGB). Wird der Betrag nicht sofort bezahlt, wird dem Fahrgast eine Zahlungsaufforderung ausgestellt. Der Fahrgast ist verpflichtet, der Zahlungsaufforderung innerhalb einer Frist von einer Woche nach Feststellung nachzukommen. Wird die Frist nicht eingehalten, beträgt die Gebühr für die erste Mahnung bis zu 10,00 €. Weitere Ansprüche bleiben unberührt.

(4) Sonstige Tiere dürfen nur in geeigneten geschlossenen Behältern mitgenommen werden.

(5) Tiere dürfen nicht auf Sitzplätzen untergebracht werden.

(6) Bei Zuwiderhandlung gegen § 12 Abs. 1 bis 5 bleiben zivilrechtliche Ansprüche unberührt.

(7) Nachweislich ausgebildete Assistenzhunde wie Blindenführhunde, Diabetikerwarnhunde und Epilepsiehunde, die eine Person begleiten, sind zur Beförderung stets zugelassen. Sie sind von der Pflicht einen Maulkorb zu tragen befreit.

§ 13
Fundsachen

Fundsachen sind gemäß § 978 BGB unverzüglich dem Betriebspersonal abzuliefern. Hat die gefundene Sache einen Wert über 50,00 €, hält das Betriebspersonal auf Verlangen des Finders dessen Namen und den Fundgegenstand schriftlich fest. Eine Fundsache wird an den Verlierer durch das für das Verkehrsunternehmen zuständige Fundbüro zurückgegeben. Ggf. werden vom Fundbüro Gebühren für die Aufbewahrung erhoben. Eine Rückgabe an den Verlierer durch das Betriebspersonal ist zulässig, wenn er sich einwandfrei als Verlierer ausweisen kann. Der Verlierer hat den Empfang der Sache schriftlich zu bestätigen.

§ 14
Haftung

(1) Das Verkehrsunternehmen haftet für die Tötung oder Verletzung eines Fahrgastes und für Schäden an Sachen, die der Fahrgast an sich trägt oder mit sich führt, nach den allgemein geltenden gesetzlichen Bestimmungen. Für Sachschäden haftet das Verkehrsunternehmen gegenüber jeder beförderten Person nur bis zum Höchstbetrag von 1.000,00 €; die Begrenzung von Haftpflicht gilt nicht, wenn die Sachschäden auf Vorsatz oder grobe Fahrlässigkeit seitens des Betriebspersonals zurückzuführen sind.

(2) Bei einem vom Verkehrsunternehmen verursachten Verlust oder einer Beschädigung von Rollstühlen und anderen Mobilitätshilfen oder Hilfsgeräten umfasst die Entschädigung jedoch mindestens den Wiederbeschaffungswert oder die Reparaturkosten der verloren gegangenen oder beschädigten Ausrüstung oder Geräte.

§ 15
Verjährung

(1) Ansprüche aus dem Beförderungsvertrag verjähren nach 3 Jahren. Die Verjährung beginnt mit der Entstehung des Anspruchs. Dieser ist in Verbindung mit dem gültigen Fahrausweis sofort anzuzeigen und innerhalb von 4 Wochen geltend zu machen. Beweispflichtig für Ansprüche ist der Fahrgast.
(2) Im Übrigen richtet sich die Verjährung nach den allgemeinen Vorschriften.

§ 16
Ausschluss von Ersatzansprüchen/Fahrgastrechte

(1) Abweichungen von Fahrplänen – insbesondere durch Verkehrsbehinderungen, Betriebsstörungen oder Unterbrechungen – sowie Platzmangel, und unrichtige Auskünfte und Ausfall von Fahrten begründen keine Ersatzansprüche; insoweit wird auch keine Gewähr für das Einhalten von Anschlüssen übernommen. Der Anspruch auf Beförderung gilt auch als erfüllt, wenn das Verkehrsunternehmen aus betrieblichen Gründen andere als im Fahrplan angegebene Fahrzeuge bereitstellt oder Umleitungsstrecken gefahren werden.
Sofern es sich bei den Eisenbahnen um Zugverspätungen, Zugausfälle und Anschlussversäumnisse handelt, gelten die in Anlage A „Fahrgastrechte im Schienenpersonennahverkehr bei Zugverspätungen, Zugausfällen und resultierenden Anschlussversäumnissen“ getroffenen Regelungen.
(2) Die in § 1 aufgeführten Verkehrsunternehmen sind Mitglied der söp Schlichtungsstelle für den öffentlichen Personenverkehr e. V., Fasanenstraße 81, 10623 Berlin, 030 6449933-0, kontakt@soep-online.de. Diese kann kontaktiert werden, wenn einer Beschwerde des Fahrgastes in Textform durch das Verkehrsunternehmen nicht abgeholfen wurde bzw. eine andere Rechtsauffassung durch den Fahrgast vertreten wird.

§ 17
Gerichtsstand

Der Gerichtsstand für alle Streitigkeiten, die sich aus dem Beförderungsvertrag ergeben, ist der Sitz des Verkehrsunternehmens.

§ 18
Inkrafttreten

Diese Beförderungsbedingungen treten am 13.12.2020 in Kraft.

Besondere Beförderungsbedingungen der Verkehrsunternehmen im Unstrut- Hainich – und Kyffhäuserkreis

Neben den **Gemeinsamen Beförderungsbedingungen** treten für die Verkehrsunternehmen im Unstrut-Hainich- und Kyffhäuserkreis folgende Ergänzungen als besondere Beförderungsbedingungen in Kraft:

Zu § 4 Verhalten der Fahrgäste

(1) Beim Betreten des Fahrzeuges sind aus Sicherheitsgründen Rucksäcke, Schulranzen u. ä. abzunehmen. Bei Streitigkeiten bleiben - vorbehaltlich späterer Be-

schwerde - die Anordnungen des Fahrers bindend. Fahrgäste, welche den Anordnungen des Fahrers nicht entsprechen, können von der Fahrt ausgeschlossen werden.

(2) Fahrgästen ist aus Sicherheitsgründen insbesondere untersagt
- Mobiltelefone in Bereichen zu benutzen, in denen das Verbot der Benutzung mittels Piktogrammen angezeigt ist.
- elektrische Dampfprodukte (E-Zigarette, E-Shisha) zu konsumieren.

(3) Die Fahrgäste dürfen die Fahrzeuge nur an den Haltestellen betreten und verlassen; Ausnahmen bedürfen der Zustimmung des Betriebspersonals. Soweit besonders gekennzeichnete Eingänge oder Ausgänge vorhanden sind, sind diese beim Betreten oder Verlassen der Fahrzeuge zu benutzen. Es ist zügig ein- und auszusteigen sowie in das Wageninnere aufzurücken. Wird die bevorstehende Abfahrt angekündigt oder schließt sich eine Tür, darf das Fahrzeug nicht mehr betreten oder verlassen werden. Jeder Fahrgast ist verpflichtet, sich im Fahrzeug stets einen festen Halt zu verschaffen.

Zu § 6 Beförderungsentgelte, Fahrausweise

(1) Die Fahrkarten werden im Namen und auf Rechnung des ausgebenden Verkehrsunternehmens (Genehmigungsinhaber) verkauft.
(2) Umsteigewünsche des Fahrgastes sind dem Fahrpersonal mitzuteilen.
(3) Ein entwerteter Fahrausweis ist nach Fahrtantritt nicht übertragbar.
(4) Zeitfahrausweise sind unaufgefordert vorzuzeigen.
(5) Für in Verlust geratene Fahrausweise wird grundsätzlich kein Ersatz geleistet.
(6) Der Fahrgast ist berechtigt, Einzelfahrscheine, welche nicht sichtbar vom Block oder dem Fahrscheindrucker entnommen wurden, zurückzuweisen.

Zu § 10 Erstattung von Beförderungsentgelt

(1) Fahrgeld für verlorene oder für abhanden gekommene Fahrkarten wird nicht erstattet. Es besteht kein Anspruch auf Ersatz.

Zu § 11 Beförderung von Sachen

Zu (5) Fahrgäste mit Rollatoren sind verpflichtet, sich im Fahrzeug einen sicheren Halt zu verschaffen. Der Rollator dient nicht als Sitzfläche.

Zu § 13 Fundsachen

(1) Über Fundsachen, deren Aufbewahrung nicht zumutbar ist, entscheidet das Verkehrsunternehmen in eigenem Ermessen.

Zu § 14 Haftung

Das Verkehrsunternehmen haftet nicht:

1. für Schäden, die durch Dritte verursacht werden.
2. bei Nichtbefolgung von Anweisungen des Fahr- und Kontrollpersonals oder der Vorschriften des § 4 AllgBefBed.
3. für den Verlust von Sachen bzw. Tieren, die der Fahrgast mit sich führt
4. bei Schäden, verursacht von einem Fahrgast durch mitgeführte Sachen und Tiere.

Halten auf Zuruf

(1) Geltungsbereich:

Gemäß § 42 Personenbeförderungsgesetz (PBefG) ist auf den Linien des Unstrut-Hainich- und Kyffhäuserkreises montags bis freitags ab 19.00 Uhr, samstags ab 15.00 Uhr, sonn- und feiertags ganztägig jeweils bis Betriebsschluss ein Halt auch zwischen den Haltestellen zum Ausstieg möglich, wenn der Fahrgast seinen Haltewunsch dem Fahrer spätestens an der letzten vor dem Ausstiegsziel liegenden Haltestelle rechtzeitig mitteilt. Der Ausstieg ist nur an der vorderen Tür möglich und beim Ausstieg sind die Hinweise des Fahrers zu beachten. Die Entscheidung, ob ein gefahrloses Anhalten möglich ist und dem Haltewunsch entsprochen werden kann, obliegt dem Fahrpersonal.

(2) Voraussetzungen zur Gewährung des Haltewunsches:

1. Der genehmigte Linienweg darf nicht verlassen werden.
2. Die Entfernung zwischen zwei Regelhaltestellen darf 200 m nicht unterschreiten.
3. Zwischen zwei Regelhaltestellen ist nur ein einmaliges Halten zulässig.
4. Der Unterwegshalt erfolgt nur zum Aussteigen.
5. In Fahrtrichtung muss am rechten Fahrbahnrand ein Gehweg vorhanden sein.
6. Das Verfahren darf nicht zu Verspätungen gegenüber dem Fahrplan führen.
7. Der Fahrgast muss im Besitz eines gültigen Fahrausweises sein, der mindestens bis zur nächsten Regelhaltestelle gültig ist.
8. Beim Anhalten und Aussteigen dürfen andere Verkehrsteilnehmer nicht gefährdet werden.
9. Für Kinderwagen, Rollstühle, Rollatoren, sperriges Handgepäck u. ä. erfolgt der Ausstieg an der hinteren Tür.

(3) Versagen des Haltewunsches

Das Halten ist an folgenden Stellen nicht zulässig:

1. in Bereichen bestehender absoluter Halteverbote,
2. unmittelbar vor Straßeneinmündungen und in Kreuzungsbereichen,
3. im Bereich von unübersichtlichen Kurven,
4. auf Straßen, auf denen der Gehweg durch Verkehrseinrichtungen (Ketten, Geländer u. ä.) von der Fahrbahn getrennt ist,
5. vor Kuppen,
6. auf dem linken Fahrstreifen (2. Reihe) bei mehrspurigem Straßenausbau,
7. im Bereich von Parkstreifen und Baustellen,
8. wenn die Trittsicherheit der aussteigenden Fahrgäste auf Grund unbefestigter oder abschüssiger Randstreifen o. ä. nicht gewährleistet ist,
9. außerhalb geschlossener Ortschaften, wenn die zulässige Höchstgeschwindigkeit 70 km/h übersteigt.
10. Bei Risikowetter (Eisglätte, starkem Schneefall, Nebel o.ä.) ist der Unterwegshalt nicht gestattet.

Inkrafttreten

Die **Besonderen Beförderungsbedingungen** treten am 09.12.2018 in Kraft.

Tarifbestimmungen im Unstrut-Hainich- und Kyffhäuserkreis

1. Fahrpreisbildung

- Der Ermittlung der Fahrpreise liegen der Teilstreckenplan und die Fahrpreistabelle zugrunde.
- Für die Fahrpreisberechnung ist jede Linie in etwa gleich lange Teilstrecken unterteilt.
- Der Fahrpreis ergibt sich im Regelfall für jede Fahrplanfahrt aus der Anzahl der Teilstrecken, die auf der Strecke zwischen der Fahrtantrittshaltestelle und der Zielhaltestelle befahren werden.
- Die Fahrpreise sind nach Teilstrecken degressiv gestaffelt.
- Liegen sowohl Fahrtantritts- als auch Zielhaltestelle in ein und derselben Teilstrecke, so wird der Fahrpreis für die erste Teilstrecke (Mindestbeförderungsentgelt) erhoben.
- Die Fahrpreise für Verbindungen in denen auf Omnibusse einer anderen Linie umgestiegen werden muss, ergeben sich aus der Anzahl der Teilstrecken je Fahrplanfahrt.
- Durch das Lösen von zusätzlichen Teilstrecken (entsprechend des Teilstreckenplanes) kann auf allen Linien durchgelöst werden.

2. Fahrausweise

2.1. Einzelfahrausweise ohne Ermäßigung

- Fahrausweise für eine einfache Fahrt berechtigen zu einer Fahrt von der Fahrtantrittshaltestelle nach dem bei Lösung angegebenen Ziel am Lösungstag.
- Umsteigen auf einen anderen Omnibus ist nur zulässig, wenn die Zielhaltestelle mit dem Omnibus, mit dem die Fahrt angetreten wurde, nicht oder nur über Umwege erreicht wird. Der jeweils nächstfolgende Anschluss ist zu nutzen.
- Rückfahrten zum Ausgangspunkt und Rundfahrten sind nicht zulässig.

2.2. Unentgeltliche Beförderung und ermäßigte Einzelfahrausweise

2.2.1. Unentgeltliche Beförderung

Unentgeltlich befördert werden:

. Kinderwagen
. Schwerbehinderte

- Kinder bis zum vollendeten 6. Lebensjahr, für die kein besonderer Sitzplatz beansprucht wird. Sie müssen in Begleitung eines Fahrgastes sein, der im Besitz eines gültigen Fahrausweises ist, jedoch nicht mehr als 2 Kinder je Begleitperson (gilt nicht für Reisegruppen). Jedes weitere Kind bis zum vollendeten 6. Lebensjahr hat den ermäßigten Einzelfahrpreis zu entrichten. Die unentgeltliche Beförderung gilt auch für Kleinkinder einschließlich Kinderwagen.
- Schwerbehinderte Menschen werden unentgeltlich befördert, wenn sie die Voraussetzungen der jeweils gültigen Fassung des Schwerbehindertengesetzes erfüllen und den entsprechend gekennzeichneten Ausweis mit einer gültigen Wertmarke unaufgefordert vorzeigen. Die im Ausweis durch

„B“ ausgewiesene Begleitperson wird unentgeltlich befördert, selbst dann, wenn der Behinderte keine Wertmarke gekauft hat.

2.2.2. Ermäßigte Einzelfahrausweise

Ermäßigte Einzelfahrausweise erhalten:

. Kinder
. Inhaber einer 5-Fahrten-Karte Erwachsener
. Inhaber einer 5-Fahrten-Karte Kind
. Reisegruppen

- Kinder zwischen 6 und 11 Jahren fahren zum **günstigen Kindertarif.**
- Die **5-Fahrten-Karte Erwachsener** berechtigt zu 5 Fahrten mit einem rabattierten Einzelfahrpreis für Erwachsene. Vor jedem Fahrtantritt ist der Fahrausweis auf dem dafür vorgesehenen Feld vom Busfahrer zu entwerten bzw. vom Fahrgast selbst am automatischen Entwerter. Der Fahrausweis ist bei Trennung ungültig.
- Die **5-Fahrten-Karte Kind** berechtigt zu 5 Fahrten mit dem ermäßigten Einzelfahrpreis Kind (keine zusätzliche Rabattierung). Vor jedem Fahrtantritt ist der Fahrausweis auf dem dafür vorgesehenen Feld vom Busfahrer zu entwerten bzw. vom Fahrgast selbst am automatischen Entwerter. Der Fahrausweis ist bei Trennung ungültig.
- Das **Gruppenticket** gilt auf allen Linien und Teilstrecken - außer RL 530.
- Gruppen von 11 Personen bis 20 Personen erhalten einen Rabatt von 30 % und Gruppen ab 21 Personen erhalten einen Rabatt von 40 % auf den jeweils gültigen Einzelfahrpreis eines Erwachsenen als **Sammelfahrschein.**

2.3. Beförderung von Sachen und Tieren

- Hand- und Reisegepäck, Fahrräder sowie Kinderwagen werden unentgeltlich befördert.
- Für sonstige vom Fahrgast mitgeführte Gegenstände (SKI, Schlitten usw.) auch Hunde, soweit sie zur Beförderung zugelassen sind, ist das Beförderungsentgelt in Höhe des ermäßigten Einzelfahrausweises zu entrichten.

2.4. Zeitkarten

2.4.1. Zeitkarten für jedermann

Zeitkarten für jedermann sind erhältlich als:

. Wochenkarte (gleitend 1 Woche gültig)
. Monatskarte (gleitend 1 Monat gültig)
. Jahreskarte (für 12 Kalendermonate gültig – zum Preis von 10 Monatskarten)

Zeitkarten für jedermann sind streckenbezogen. Die Ausgabe in nur eine Fahrtrichtung ist nicht möglich. Sie berechtigen zu beliebig häufigen Fahrten innerhalb des jeweiligen Gültigkeitszeitraumes. Des Weiteren berechtigen sie an Samstagen und Sonntagen sowie an gesetzlichen Feiertagen des jeweiligen Bundeslandes zur Mitnahme von weiteren 3 Personen, von denen nur eine das 12. Lebensjahr vollendet haben darf.

Zeitkarten für jedermann im Stadtverkehr sind nicht streckenbezogen.

Die Ausgabe in nur eine Fahrtrichtung ist nicht möglich. Sie berechtigen zu beliebig häufigen Fahrten innerhalb des jeweiligen Gültigkeitszeitraumes. Des Weiteren berechtigen sie an Samstagen und Sonntagen sowie an gesetzlichen Feiertagen des jeweiligen Bundeslandes zur Mitnahme von weiteren 3 Personen, von denen nur eine das 12. Lebensjahr vollendet haben darf.

2.4.2. Zeitkarten im Ausbildungsverkehr

Zeitkarten im Ausbildungsverkehr sind erhältlich als:

. Schülerwochenkarte (gleitend 1 Woche gültig)
. Schülermonatskarte (gleitend 1 Monat gültig)

Die Anspruchsberechtigung für Zeitkarten im Ausbildungsverkehr ist vom Auszubildenden nachzuweisen. Zum Bezug von Zeitkarten im Ausbildungsverkehr sind berechtigt:

- Schulpflichtige Personen bis zur **Vollendung des 15. Lebensjahres**;
- nach **Vollendung des 15. Lebensjahres:**

a) Schüler und Studenten öffentlicher, staatlich genehmigter oder staatlich anerkannter
   a. privater Allgemeinbildender Schulen,
   b. Berufsbildender Schulen,
   c. Einrichtungen des zweiten Bildungsweges,
   d. Akademien, Hochschulen mit Ausnahme der Verwaltungsakademien, Volkshochschulen und Landesvolkshochschulen;

b) Personen, die private Schulen oder sonstige Bildungseinrichtungen, die nicht unter Buchstabe a) fallen, besuchen, sofern sie auf Grund des Besuchs dieser Schulen oder Bildungseinrichtungen von der Berufsschulpflicht befreit sind oder der Besuch dieser Schulen und sonstigen privaten Bildungseinrichtungen nach dem Bundesausbildungsförderungsgesetz förderungsfähig ist;

c) Personen, die an einer Volkshochschule oder einer anderen Einrichtung der Weiterbildung Kurse zum nachträglichen Erwerb des Hauptschul- oder Realschulabschlusses besuchen;

d) Personen, die in einem Berufsausbildungsverhältnis im Sinne des Berufsbildungsgesetzes oder in einem anderen Vertragsverhältnis im Sinne des § 19 des Berufsbildungsgesetzes stehen sowie Personen, die in einer Einrichtung außerhalb der betrieblichen Berufsausbildung im Sinne des § 40 Abs. 3 des Berufsbildungsgesetzes, § 37, Abs. 3 der Handwerksordnung, ausgebildet werden;

e) Personen, die einen staatlich anerkannten Berufsvorbereitungslehrgang besuchen;

f) Praktikanten und Volontäre, sofern die Ableistung eines Praktikums oder Volontariats vor, während oder im Anschluss an eine staatlich geregelte Ausbildung oder ein Studium an einer Hochschule nach den für Ausbildung und Studium geltenden Bestimmungen vorgesehen ist;

g) Beamtenanwärter des einfachen und mittleren Dienstes sowie Praktikanten und Personen, die durch Besuch eines Verwaltungslehrgangs die Qualifizierung für die Zulassung als Beamtenanwärter des einfachen und mittleren Dienstes erst erwerben müssen, sofern sie keinen Fahrtkostenersatz von der Verwaltung erhalten;
h) Teilnehmer an einem freiwilligen sozialen Jahr oder vergleichbaren sozialen Diensten.

- Zeitkarten im Ausbildungsverkehr bestehen aus einer von der Verkehrsgesellschaft bestätigten Schülerkarte und einem dazugehörigen Monats- oder Wochenfahrschein. Die Anträge auf Schülerkarten im Ausbildungsverkehr müssen vom Inhaber mit Tinte oder Kugelschreiber vollständig ausgefüllt und incl. einem Lichtbild im Verkehrsbetrieb abgegeben werden.
- Zeitkarten im Ausbildungsverkehr sind personengebunden und nicht übertragbar. Sie werden streckenbezogen für die Fahrt zwischen Wohnort und Ausbildungsort ausgestellt. Die Ausgabe in nur eine Fahrtrichtung ist nicht möglich. Zeitkarten im Ausbildungsverkehr berechtigen zu beliebig häufigen Fahrten innerhalb des jeweiligen Gültigkeitszeitraumes.
- Schülersammelkarten werden ausschließlich an Schüler, für die gemäß des Schulreformgesetzes der Länder und der jeweiligen gültigen Fassung der Kreistagsbeschlüsse der Landkreise die Beförderung zwischen Wohnort und Schule finanziert wird, ausgegeben. Die Gültigkeit erstreckt sich auf die festgeschriebenen Wochen und Monate und die eingetragene Strecke. Der Preis der Schülersammelzeitkarte ergibt sich aus der Summe der Schülerzeitkartenpreise entsprechend der Festlegung für jedes Jahr.

2.5. Tagesticket (am Lösungstag gültig)

Das Tagesticket ist für jedermann in allen Omnibussen der Stadtverkehre erhältlich und gilt für die Linien der Städte Mühlhausen, Sondershausen und Bad Langensalza. Es berechtigt am Lösungstag zum Umsteigen und beliebig häufigen Fahrten entsprechend der entrichteten Teilstrecken.

2.6. Mobi-Card im Kyffhäuserkreis

Die Mobi-Card berechtigt sozial schwächere Menschen im Kyffhäuserkreis zum Erwerb von rabattierten Fahrausweisen in den Linien der im Kyffhäuserkreis bedienenden Verkehrsunternehmen.

Anspruchsberechtigt zum Erwerb einer Mobi-Card sind:

a) Empfänger von Leistungen nach SBG II
b) Empfänger von Leistungen nach SGB XII, Kapitel 3 und 4
c) Empfänger von Leistungen nach dem Asylbewerberleistungsgesetz,
d) Empfänger von Leistungen nach dem SBG VIII (nur mit Befürwortung des Jugend- und Sozialamtes)
e) Empfänger von Leistungen zur Beschäftigung nach § 111 i.V.m. §§ 58 – 62 SGB IX
f) Empfänger von Leistungen zum Erwerb und Erhalt praktischer Kenntnisse und Fähigkeiten nach § 113 i.V.m. § 81 SBG IX

Die Mobi-Card ist auf allen Linien des Kyffhäuserkreises nutzbar, jedoch nicht kreisüberschreitend.
Mit der Mobi-Card können die berechtigten Fahrgäste folgende relationsbezogene und im Vergleich zum Normaltarif um rund 50 % ermäßigte Fahrscheine in allen Bussen der Regionalbus Gesellschaft Unstrut-Hainich und Kyffhäuserkreis mbH (RBG) sowie der Stadtbus-Gesellschaft Mühlhausen und Sondershausen mbH (SBG) und am ZOB in Sondershausen erwerben:

- Einzelfahrschein Erwachsen Mobi-Card
- 5er Karte Erwachsen Mobi-Card
- Wochenkarte Mobi-Card
- Monatskarte Mobi-Card

Die Zeitkarten sind gleitend jeweils eine Woche bzw. einen Monat gültig.
Sie berechtigen an Samstagen, Sonntagen und an gesetzlichen Feiertagen zur Mitnahme von einem Erwachsenen und zwei Kindern bis zum vollendeten 12. Lebensjahr.
Die Mobi-Card ist als Nachweis immer mitzuführen und dem Fahrpersonal unaufgefordert vorzu-zeigen. Die ermäßigten Fahrscheine sind personengebunden und nicht übertragbar.
Die Ausstellung und Ausgabe der Mobi-Card erfolgt im Bürgerbüro Artern oder im Bürgerservice Sondershausen. Die Mobi-Card ist personalisiert, mit Lichtbild versehen und 6 Monate gültig.
Über die Anspruchsberechtigung und Ausgabe der Mobi-Card entscheidet der Kyffhäuserkreis.
Personen, die gemäß der Tarifbestimmungen berechtigt sind Zeitkarten im Ausbildungsverkehr (Schülerwochenkarten, Schülermonatskarten, ggf. Schülersammelkarten) zu erwerben, sind vom Erwerb der Mobi-Card ausgeschlossen.
Die Gültigkeit aller erworbenen Zeit – und 5er Karten endet maximal 1 Monat nach Ablauf der Mobi-Card.

3. **Im Tarifgebiet des Unstrut-Hainich- und Kyffhäuserkreises besteht auf allen gemeinsam befahrenen Teilstrecken gegenseitige Anerkennung aller Fahrscheinarten.**
   Mit der Verkehrsgesellschaft Südharz mbH besteht eine Vereinbarung zur gegenseitigen Anerkennung und zum Verkauf von Fahrausweisen im Kyffhäuserkreis und in das Bediengebiet des anderen Verkehrsunternehmens auf festgelegten Linien.
4. **Die Gültigkeit aller Fahrscheine endet 1 Monat nach Tarifänderung.**
5. **Das Azubi-Ticket Thüringen, erhältlich als Zeitkarte im Abonnement bei den Schienenpersonennahverkehrsunternehmen (SPNV) in Thüringen und im Verkehrsverbund Mittelthüringen (VMT), wird auf allen Stadtlinien und auf allen Regionallinien des Unstrut-Hainich- und Kyffhäuserkreises anerkannt. Für die Nutzung gelten die Erwerbs- und Nutzungsbedingungen des Azubi-Ticket Thüringen.**

Schulferien

	Thüringen (TH)	Sachsen-Anhalt (ST)
Weihnachtsferien	23.12.2020 - 31.12.2020	21.12.2020 - 05.01.2021
Winterferien	08.02.2021 - 12.02.2021	08.02.2021 - 12.02.2021
Osterferien	29.03.2021 - 09.04.2021	29.03.2021 - 01.04.2021
Tag n. Himmelfahrt	14.05.2021	
Pfingstferien		10.05.2021 - 21.05.2021
Sommerferien	26.07.2021 - 03.09.2021	22.07.2021 - 01.09.2021
Herbstferien	25.10.2021 - 05.11.2021	25.10.2021 - 29.10.2021
Weihnachtsferien	23.12.2021 - 31.12.2021	22.12.2021 - 07.01.2022

	Niedersachsen (NI)	Hessen (HE)
Weihnachtsferien	23.12.2020 - 08.01.2021	21.12.2020 - 08.01.2021
Winterferien	01.02.2021 - 02.02.2021	
Osterferien	29.03.2021 - 09.04.2021	06.04.2021 - 16.04.2021
Tag n. Himmelfahrt	14.05.2021	
Pfingstferien	25.05.2021	
Sommerferien	22.07.2021 - 01.09.2021	19.07.2021 - 27.08.2021
Herbstferien	18.10.2021 - 29.10.2021	11.10.2021 - 22.10.2021
Weihnachtsferien	23.12.2021 - 07.01.2022	23.12.2021 - 07.01.2022

Bewegliche Ferientage werden ortsüblich bekannt gegeben.
Angegeben sind jeweils der erste und der letzte Ferientag.

Gesetzliche Feiertage

Neujahr	TH, ST, NI, HE
Heilige 3 Könige	ST
Karfreitag	TH, ST, NI, HE
Ostermontag	TH, ST, NI, HE
Tag der Arbeit	TH, ST, NI, HE
Christi Himmelfahrt	TH, ST, NI, HE
Pfingstmontag	TH, ST, NI, HE
Fronleichnam	HE, LK EIC
Weltkindertag	TH
Tag der Deutschen Einheit	TH, ST, NI, HE
Reformationstag	TH, ST, NI
1. Weihnachtsfeiertag	TH, ST, NI, HE
2. Weihnachtsfeiertag	TH, ST, NI, HE

Redaktionsschluss: 20.10.2020

Angaben ohne Gewähr!

Ortsverzeichnis

A		
99991	Altengottern	141, 142, 745
99947	Alterstedt	154, 733
99974	Ammern	111, 112, 171, siehe Kommunalverkehr MHL
99976	Anrode	171, EW-Bus 36
99947	Aschara	730, 736, 737, 738
B		
99947	Bad Langensalza	VUW-150, 728, 730, 732, 733, 735, 736, 737, 738, 739, 740, 743, 745
99955	Bad Tennstedt	732, 735b, 739, 740,
99955	Ballhausen	735 b
99976	Beberstedt	112, EW-Bus-34
99947	Behringen	VUW-150
99826	Berka	VUW-160
99819	Berteroda	VUW-160
99976	Beyrode	111
99976	Bickenriede	171, EW-Bus 36
99826	Bischofroda	VUW-160
99955	Blankenburg	739, 743
99947	Böhmen	728
99998	Bollstedt	142, siehe Kommunalverkehr MHL
99947	Bothenheilingen	728
99955	Bruchstedt	739, 743
99958	Burgtonna	736
37359	Büttstedt	171, EW-Bus-36
C		
99947	Craula	VUW-150
D		
99974	Dachrieden	111, 112, DB-604
99988	Diedorf	151, 161, 164
37351	Dingelstädt	EW-Bus-34, 35, 36, 37
99100	Döllstädt	735b, DB-604
99976	Dörna	171
E		
99713	Ebeleben	130, 131, 422, 432
99958	Eckardtsleben	737, DB-602
37359	Effelder	EW-Bus-37
99976	Eigenrieden	161, 162, RKH-230
99976	Eigenrode	112
99976	Eigenröder Warte	112
99817	Eisenach	VUW-150, 160

E

99084	Erfurt	DB-604
37269	Eschwege	RKH-230

F

99976	Faulungen	162, 164
99974	Felchta	151, 152, 153, 154, VUW-160 siehe Kommunalverkehr Mühlhausen
99986	Flarchheim	153, 154, 733
99713	Friedrichsrode	124

G

99634	Gangloffsömmern	447, 732
37308	Geismar	EW-Bus-37
99974	Görmar	130, 131, 142, siehe Kommunalverkehr MHL
99958	Gräfentonna	735, 736, 738, DB-604
99718	Greußen	732
99955	Großballhausen	735 b
37359	Großbartloff	EW-Bus-37
99713	Großbrüchter	422
99991	Großengottern	141, 142, 728, 733, 745, DB-604
99998	Großgrabe	130, 131
99819	Großenlupnitz	VUW-150
99996	Großmehlra	123
99955	Großurleben	739, 740, 743
99958	Großvargula	735
99947	Großwelsbach	728
99947	Grumbach	730
99713	Gundersleben	130, 131, 422

H

99826	Hallungen	VUW-160
99947	Harthaus	VUW-150
99955	Haussömmern	740
37351	Helmsdorf	EW-Bus-35
99947	Henningsleben	730
99955	Herbsleben	735, 735b
99991	Heroldishausen	142, 153, 733
99988	Heyerode	151
99976	Hildebrandshausen	162, 164
99994	Hohenbergen	134
99713	Hohenebra	130, 131, 422
99976	Hollenbach	171
99713	Holzsußra	422
99713	Holzthaleben	122, 422
99991	Höngeda	141, 142

H

99955	Hornsömmern	740
99976	Horsmar	111
99976	Hüpstedt	112, EW-Bus-34
99947	Hütscheroda	VUW-150

I

99958	Illeben	737
99947	Issersheilingen	134, 728

K

99974	Kaisershagen	111, 112
99986	Kammerforst	152, 154
99988	Katharinenberg	151, 161, 164, RKH-230
99713	Keula	122, 124, 422
	Kindel	VUW-150
99947	Kirchheilingen	134, 728, 739, 743
99955	Kleinballhausen	735 b
99713	Kleinbrüchter	422
99998	Kleingrabe	130, 131
99976	Kleinkeula	112
99955	Kleinurleben	739, 740, 743
99958	Kleinvargula	735
99947	Kleinwelsbach	728
99955	Klettstedt	732, 739, 740, 743
99976	Kloster Zella	162
99998	Körner	130, 131
37359	Küllstedt	EW-Bus-36, 37
99955	Kutzleben	732

L

99986	Langula	151, 152, 153, 154, VUW-160
99826	Lauterbach	VUW-160
99976	Lengefeld	171
99976	Lengenfeld/Stein	162, 164, EW-Bus-37
37359	Luttergrund	EW-Bus-37
99955	Lützensömmern	732

M

99994	Marolterode	135
99994	Mehrstedt	432
99996	Menteroda	122, 123, 124
99947	Merxleben	732, 739, 740, 743
99826	Mihla	VUW-160
99955	Mittelsömmern	740

M		
99974	Mühlhausen	111, 112, 122, 123, 130, 131, 141, 142, 151, 152, 153,154, 161, 162, 171, VUW-160, RKH-230, DB-604 siehe Kommunalverkehr MHL
99947	Mülverstedt	142, 153, 154, 733
N		
99958	Nägelstädt	735, 736, 737, 738
99826	Nazza	VUW-160
99819	Neukirchen	VUW-160
99947	Neunheilingen	134, 728, 743
99986	Niederdorla	151, 152, 153, 154
O		
99986	Oberdorla	151, 152, 153, VGW-160
99996	Obermehler	123
99996	Obermehler III	122
99986	Oppershausen	152, 153, 154
99947	Österbehringen	VUW-150
99998	Österkörner	130, 131
P		
99974	Peterhof	KL 5, 161, 162, RKH-230
99713	Peukendorf	422
99996	Pöthen	122, 123
R		
99947	Reichenbach	VUW-150
99974	Reiser	111, 112
99713	Rockensußra	131, 421, 432
S		
99996	Saalfeld	122
99713	Schernberg	130, 131
99988	Schierschwende	151, 161, 164
99634	Schilfa	732
99994	Schlotheim	123, 130, 131, 134, 135, 432
99974	Schullandheim	151
99947	Schönstedt	142, 153, 728, 733, 745, DB-604
99974	Schröterode	122, 123
99991	Seebach	141, 142, DB-604
37351	Silberhausen	EW-Bus-34, 35, DB-604
99976	Sollstedt	112
99706	Sondershausen	130, 131, 422, 432
37133	Stockhausen	VUW-150

S

99819	Stregda	VUW-160
99976	Struth	161, 162, EW-Bus-37
99947	Sundhausen	743

T

99713	Thalebra	130, 131, 422
99947	Thamsbrück	728
99947	Thiemsburg	154, VUW-150
99713	Toba	422
99947	Tottleben	739, 740, 743
99947	Tüngeda	VUW-150

U

99947	Ufhoven	733, VUW-150
99765	Urbach	122
99955	Urleber Kreuz	732, 740
99955	Urleben	739, 740, 743

V

99998	Volkenroda	131

W

37359	Wachstedt	EW-Bus-36, 37
99947	Waldstedt	733
37281	Wanfried	RKH-230
99947	Weberstedt	142, 153, 154, 733
99988	Wendehausen	151, 161, 164
99713	Wiedermuth	422
99947	Wiegleben	730
99996	Windeberg	122, 123
99947	Wolfsbehringen	VUW-150

Z

99976	Zaunröden	112
99976	Zella	111, EW-Bus-35
99947	Zimmern	733, VUW-150

Linien- und Fahrtstreckenübersicht

Linien-Nr.	Streckenverlauf	Seite
StadtBus Mühlhausen		
KL 2	Bahnhof - Schlachthof - Untermarkt - Bastmarkt - Schwanenteich und zurück	**32**
KL 3 A	Bahnhof - ZOB - Bastmarkt - Goetheweg, Baumarkt - Felchta u. zurück	**34**
KL 5	Bollstedt - Görmar - Forstberg - Frauenklinik - Bahnhof - ZOB - Blobach - Schwanenteich - Weißes Haus - Peterhof u. zurück	**35**
KL 7	Jobcenter - Zu den Katzentreppen - Klinikum - Schlachthof - Bahnhof - ZOB - Sambach und zurück	**41**
KL 8/1	Felchta - Unterstadt - Oberstadt - Forstberg - ZOB - Harwand - Ammern, OBI und zurück	**45**
KL 8/2	Felchta - Bahnhof - ZOB - Harwand - Ammern, OBI und zurück	**47**
CityBus Bad Langensalza		
Linie A	Gewerbegebiet Nord - EKZ Rasenmühlenweg - Wiebeckplatz - Gutenbergstraße - Gewerbegebiet Ost und zurück	**49**
Linie B	Wiebeckplatz Gutenbergstraße - Bahnhof - Ufhoven Schenke u. zurück	**51**

Regionalverkehr

Linien-Nr.	Streckenverlauf	Seite
RL 111	Mühlhausen - Kaisersh. - Dachrieden - Horsmar - Zella und zurück	**53**
RL 112	Mühlhausen - Kaisershagen - Eigenrode - Zaunröden - Beberstedt - Hüpstedt und zurück	**55**
RL 122	Mühlhausen - Menteroda - Holzthaleben - Keula und zurück	**57**
RL 123	Schlotheim - Obermehler - Menteroda - Mühlhausen u. zurück	**61**
RL 124	Menteroda - Keula - Friedrichsrode und zurück	**63**
RL 130	Mühlhausen - Schlotheim - Sondershausen und zurück	**64**
RL 131	Mühlhausen - Volkenroda - Schlotheim - Ebeleben - Sondershausen und zurück	**66**
RL 134	Schlotheim - Hohenbergen - Kirchheilingen und zurück	**68**
RL 135	Schlotheim - Marolterode und zurück	**69**
RL 141	Mühlhausen - Großengottern - Altengottern und zurück	**70**
RL 142	Mühlhausen - Großengottern - Altengottern - Schönstedt - Weberstedt u. zurück	**72**
RL 150	Eisenach - Behringen - Thiemsburg - Bad Langensalza u. zurück	**74**
RL 151	Mühlhausen - Langula - Oberdorla - Heyerode - Wendehausen - Schierschwende und zurück	**77**

Linien-Nr.	Streckenverlauf	Seite
RL 152	Mühlhausen - Oberd. - Langula - Oppersh. - Kammerforst und zurück	**80**
RL 153	Mühlhausen - Niederd. - Flarchh. - Weberstedt - Schönstedt u. zurück	**82**
RL 154	**NationalparkBus Hainich** Mühlhausen - Thiemsburg u. zurück	**86**
RL 160	Mühlhausen - Eisenach und zurück	**88**
RL 161	Mühlhausen - Eigenrieden - Wendehausen - Schierschwende und zurück	**90**
RL 162	Mühlhausen - Struth - Faulungen - Lengenfeld/Stein - Hildebrandshausen und zurück	**91**
RL 164	Lengenfeld/Stein - Hildebrandsh. - Schierschw.- Heyerode - und zurück	**95**
RL 171	Mühlhausen - Lengefeld - Bickenriede - Büttstedt und zurück	**96**
RL 230	Eschwege - Wanfried - Mühlhausen und zurück	**98**
RL 422	Sondershausen - Ebeleben - Keula und zurück	**100**
RL 432	Ebeleben - Schlotheim - Mehrstedt und zurück	**104**
RL 728	Bad Langensalza - Großwelsbach - Issersheilingen - Kirchh. u. zurück	**105**
RL 730	Bad Langensalza - Grumbach - Wiegleben - Aschara u. zurück	**107**
RL 732	Bad Langensalza - Bad Tennstedt - Greußen und zurück	**108**
RL 733	Bad Langensalza - Mülverstedt - Flarchheim - Heroldish. und zurück	**109**
RL 735	Bad Langensalza - Großvargula - Herbsleben und zurück	**113**
RL 735b	Döllstädt - Herbsleb. - Bad Tennstedt - Ballhaus. - Gebesee und zurück	**114**
RL 736	Bad Langensalza - Burgtonna - Aschara und zurück	**116**
RL 737	Bad Langensalza - Illeben - Eckardtsleben - Aschara und zurück	**118**
RL 738	Bad Langensalza - Nägelstedt - Gräfentonna und zurück	**119**
RL 739	Bad Tennstedt-Bruchstedt-Blankenburg - Bad Langensalza und zurück	**120**
RL 740	Hornsömmern - Bad Tennstedt - Klettst. - Bad Langensalza und zurück	**121**
RL 743	Bad Langensalza - Sundhausen - Kirchheilingen - Blankenburg - Bruchstedt - Bad Tennstedt und zurück	**122**
RL 745	Bad Langensalza - Altengottern und zurück	**124**
L 34	Hüpstedt - Dingelstädt und zurück	**125**
L 35	Zella - Helmsdorf - Dingelstädt und zurück	**126**
L 36	Bickenriede - Büttstedt - Dingelstädt und zurück	**127**
L 37	Lengenfeld/Stein - Geismar - Großbartloff - Dingelstädt und zurück	**129**

2 MHL, BAHNHOF - Schlachthof - Untermarkt - Bastmarkt - MHL, SCHWANENTEICH

Ohne Gewähr !

Stadtbus GmbH	**Montag - Freitag**																		
Kurs-Nummer:	01	03	05	07	09	11	13	15	17	19	21	23	25	27	29	31	33	35	37
Verkehrsbeschränkungen:																			
Anmerkungen:	W					W	W	W	W							W	W	W	W
MHL, Bhf Bussteig 5		5.50	6.20	6.50	7.20	7.50	8.50	9.50	10.50	11.50	12.20	12.50	13.20	13.50	14.20	14.50	15.50	16.50	17.50
MHL, Schlachthof		5.51	6.21	6.51	7.21	7.51	8.51	9.51	10.51	11.51	12.21	12.51	13.21	13.51	14.21	14.51	15.51	16.51	17.51
MHL, Th.-Müntzer-Straße		5.53	6.23	6.53	7.23	7.53	8.53	9.53	10.53	11.53	12.23	12.53	13.23	13.53	14.23	14.53	15.53	16.53	17.53
MHL, Erfurter Straße	5.09	5.54	6.24	6.54	7.24	7.54	8.54	9.54	10.54	11.54	12.24	12.54	13.24	13.54	14.24	14.54	15.54	16.54	17.54
MHL, Untermarkt	5.10	5.55	6.25	6.55	7.25	7.55	8.55	9.55	10.55	11.55	12.25	12.55	13.25	13.55	14.25	14.55	15.55	16.55	17.55
MHL, Felchtaer Straße	5.11	5.56	6.26	6.56	7.26	7.56	8.56	9.56	10.56	11.56	12.26	12.56	13.26	13.56	14.26	14.56	15.56	16.56	17.56
MHL, Bastmarkt	5.12	5.57	6.27	6.57	7.27	7.57	8.57	9.57	10.57	11.57	12.27	12.57	13.27	13.57	14.27	14.57	15.57	16.57	17.57
MHL, Lutterothstraße	5.13	5.58	6.28	6.58	7.28	7.58	8.58	9.58	10.58	11.58	12.28	12.58	13.28	13.58	14.28	14.58	15.58	16.58	17.58
MHL, Aue	5.15	6.00	6.30	7.00	7.30	8.00	9.00	10.00	11.00	12.00	12.30	13.00	13.30	14.00	14.30	15.00	16.00	17.00	18.00
MHL, Schwanenteich	5.16	6.01	6.31	7.01	7.31	8.01	9.01	10.01	11.01	12.01	12.31	13.01	13.31	14.01	14.31	15.01	16.01	17.01	18.01

	Samstag					**Sonn- und Feiertag**				
Kurs-Nummer:	39	41	43	45	47	49	51	53	55	57
Verkehrsbeschränkungen:										
Anmerkungen:	W	W	W	W	WH	W	W	W	W	W
MHL, Bhf Bussteig 5	9.50	11.50	13.50	15.50	17.50	9.50	11.50	13.50	15.50	17.50
MHL, Schlachthof	9.51	11.51	13.51	15.51	17.51	9.51	11.51	13.51	15.51	17.51
MHL, Th.-Müntzer-Straße	9.53	11.53	13.53	15.53	17.53	9.53	11.53	13.53	15.53	17.53
MHL, Erfurter Straße	9.54	11.54	13.54	15.54	17.54	9.54	11.54	13.54	15.54	17.54
MHL, Untermarkt	9.55	11.55	13.55	15.55	17.55	9.55	11.55	13.55	15.55	17.55
MHL, Felchtaer Straße	9.56	11.56	13.56	15.56	17.56	9.56	11.56	13.56	15.56	17.56
MHL, Bastmarkt	9.57	11.57	13.57	15.57	17.57	9.57	11.57	13.57	15.57	17.57
MHL, Lutterothstraße	9.58	11.58	13.58	15.58	17.58	9.58	11.58	13.58	15.58	17.58
MHL, Aue	10.00	12.00	14.00	16.00	18.00	10.00	12.00	14.00	16.00	18.00
MHL, Schwanenteich	10.01	12.01	14.01	16.01	18.01	10.01	12.01	14.01	16.01	18.01

H = Verkehrt nicht am 24.12. und 31.12. **W** = Verkehrt weiter bis Weißes Haus als KL 5

Umsteigemöglichkeit am Schwanenteich in Richtung Wald
Am 24.12. und 31.12. wird wie samstags gefahren

2 MHL, SCHWANENTEICH - Bastmarkt - Lindenbühl - Schlachthof - MHL, BAHNHOF

Ohne Gewähr !

Stadtbus GmbH	**Montag - Freitag**																			
Kurs-Nummer:	02	04	06	08	10	12	14	16	18	20	22	24	26	28	30	32	34	36	38	40
Verkehrsbeschränkungen:																				
Anmerkungen:	G					G	G	B	G							B	B	G	B	5
MHL, Schwanenteich	5.36	6.06	6.36	7.06	7.36	8.06	9.06	10.06	11.06	12.06	12.36	13.06	13.36	14.06	14.36	15.06	16.06	17.06	18.06	19.06
MHL, Aue	5.38	6.08	6.38	7.08	7.38	8.08	9.08	10.08	11.08	12.08	12.38	13.08	13.38	14.08	14.38	15.08	16.08	17.08	18.08	19.08
MHL, Lutterothstraße	5.39	6.09	6.39	7.09	7.39	8.09	9.09	10.09	11.09	12.09	12.39	13.09	13.39	14.09	14.39	15.09	16.09	17.09	18.09	19.09
MHL, Bastmarkt	5.41	6.11	6.41	7.11	7.41	8.11	9.11	10.11	11.11	12.11	12.41	13.11	13.41	14.11	14.41	15.11	16.11	17.11	18.11	19.11
MHL, Felchtaer Straße	5.42	6.12	6.42	7.12	7.42	8.12	9.12	10.12	11.12	12.12	12.42	13.12	13.42	14.12	14.42	15.12	16.12	17.12	18.12	19.12
MHL, Lindenbühl	5.43	6.13	6.43	7.13	7.43	8.13	9.13	10.13	11.13	12.13	12.43	13.13	13.43	14.13	14.43	15.13	16.13	17.13	18.13	19.13
MHL, Th.-Müntzer-Straße	5.45	6.15	6.45	7.15	7.45	8.15	9.15	10.15	11.15	12.15	12.45	13.15	13.45	14.15	14.45	15.15	16.15	17.15	18.15	19.15
MHL, Schlachthof	5.47	6.17	6.47	7.17	7.47	8.17	9.17	10.17	11.17	12.17	12.47	13.17	13.47	14.17	14.47	15.17	16.17	17.17	18.17	19.17
MHL, Bhf Bussteig 5	5.48	6.18	6.48	7.18	7.48	8.18	9.18	10.18	11.18	12.18	12.48	13.18	13.48	14.18	14.48	15.18	16.18	17.18	18.18	19.18

	Samstag					**Sonn- und Feiertag**				
Kurs-Nummer:	42	44	46	48	50	52	54	56	58	60
Verkehrsbeschränkungen:										
Anmerkungen:	B	G	G	G	G H	B	G	G	G	G
MHL, Schwanenteich	10.36	12.36	14.36	16.36	18.36	10.36	12.36	14.36	16.36	18.36
MHL, Aue	10.38	12.38	14.38	16.38	18.38	10.38	12.38	14.38	16.38	18.38
MHL, Lutterothstraße	10.39	12.39	14.39	16.39	18.39	10.39	12.39	14.39	16.39	18.39
MHL, Bastmarkt	10.41	12.41	14.41	16.41	18.41	10.41	12.41	14.41	16.41	18.41
MHL, Felchtaer Straße	10.42	12.42	14.42	16.42	18.42	10.42	12.42	14.42	16.42	18.42
MHL, Lindenbühl	10.43	12.43	14.43	16.43	18.43	10.43	12.43	14.43	16.43	18.43
MHL, Th.-Müntzer-Straße	10.45	12.45	14.45	16.45	18.45	10.45	12.45	14.45	16.45	18.45
MHL, Schlachthof	10.47	12.47	14.47	16.47	18.47	10.47	12.47	14.47	16.47	18.47
MHL, Bhf Bussteig 5	10.48	12.48	14.48	16.48	18.48	10.48	12.48	14.48	16.48	18.48

5 = Fahrt der KL 5
B = Verkehrt weiter bis Bollstedt als KL 5
G = Verkehrt weiter bis Görmar als KL 5
H = Verkehrt nicht am 24.12. und 31.12.

Umsteigemöglichkeit am Schwanenteich vom Wald
Am 24.12. und 31.12. wird wie samstags gefahren

3A MHL, BAHNHOF - ZOB - Bastmarkt - Goetheweg - FELCHTA (und zurück)

Ohne Gewähr !

Stadtbus GmbH	**Montag - Freitag**	
Kurs-Nummer:	01	03
Verkehrsbeschränkungen:	S	S
Anmerkungen:		
MHL, Bhf Bussteig 3	13.20	15.20
MHL, Fr.-Engels-Straße	13.21	15.21
MHL, Kreuzgraben	13.23	15.23
MHL, ZOB Bussteig 7	13.25	15.25
MHL, Pfortenteich	13.26	15.26
MHL, Bastmarkt	13.29	15.29
MHL, Lutterothstraße	13.30	15.30
MHL, Dorlaer Straße	13.31	15.31
MHL, Goetheweg-Baumarkt	13.32	15.32
Felchta, Ortseingang	13.33	15.33
Felchta, Mitte	13.35	15.35

	Montag - Freitag
Kurs-Nummer:	02
Verkehrsbeschränkungen:	S
Anmerkungen:	
Felchta, Mitte	7.31
Felchta, Ortseingang	7.32
MHL, Goetheweg-Baumarkt	7.34
MHL, Dorlaer Straße	7.35
MHL, Lutterothstraße	7.37
MHL, Bastmarkt	7.38
MHL, Pfortenteich	7.41
MHL, ZOB Bussteig 2	7.43

S = Verkehrt an Schultagen

Am 24.12. und 31.12. besteht kein Linienverkehr

5 Bollstedt-Görmar-Forstberg-Bahnhof-ZOB-Blobach-Schwanenteich-Weißes Haus-Peterhof

Ohne Gewähr !

Stadtbus GmbH	**Montag - Freitag**																				
Kurs-Nummer:	01	03	05	07	09	11	13	15	17	19	21	23	25	27	29	31	33	35	37	39	41
Verkehrsbeschränkungen:																					
Anmerkungen:								U2		U2		U2		U2							
Bollstedt, Sportplatz					5.56		6.56	7.26				9.22			10.52				12.56		13.56
Bollstedt, Gem.-Schenke					5.57		6.57	7.27				9.23			10.53				12.57		13.57
Bollstedt, Disco					6.00		7.00	7.30				9.26			10.56				13.00		14.00
Görmar,Siedlung II					6.02		7.02	7.32				9.28			10.58				13.02		14.02
Görmar, Siedlung		5.02		5.32		6.32			8.02	8.33	9.02		10.02	10.32		11.33	12.03	12.32		13.32	
Görmar, Am Berg		5.04		5.34	6.04	6.34	7.04	7.34	8.04	8.34	9.04	9.30	10.04	10.34	11.00	11.34	12.04	12.34	13.04	13.34	14.04
MHL, Görmarkaserne		5.05		5.35	6.05	6.35	7.05	7.35	8.05	8.35	9.05	9.31	10.05	10.35	11.01	11.35	12.05	12.35	13.05	13.35	14.05
MHL, Forstbergstraße		5.07		5.37	6.07	6.37	7.07	7.37	8.07	8.37	9.07	9.33	10.07	10.37	11.03	11.37	12.07	12.37	13.07	13.37	14.07
MHL, Forstberg-Schule		5.08		5.38	6.08	6.38	7.08	7.38	8.08	8.38	9.08	9.34	10.08	10.38	11.04	11.38	12.08	12.38	13.08	13.38	14.08
MHL, Menteröder Straße		5.09		5.39	6.09	6.39	7.09	7.39	8.09	8.39	9.09	9.35	10.09	10.39	11.05	11.39	12.09	12.39	13.09	13.39	14.09
MHL, Wendeschleife												9.38			11.08						
MHL, Gartenanlage Kasino												9.39			11.09						
MHL, Stadtwerke												9.40			11.10						
MHL, Arbeitsdank		5.11		5.41	6.11	6.41	7.11	7.41	8.11	8.41	9.11	9.41	10.11	10.41	11.11	11.41	12.11	12.41	13.11	13.41	14.11
MHL, Querstraße		5.12		5.42	6.12	6.42	7.12	7.42	8.12	8.42	9.12	9.42	10.12	10.42	11.12	11.42	12.12	12.42	13.12	13.42	14.12
MHL, Feldstraße		5.14		5.44	6.14	6.44	7.14	7.44	8.14	8.44	9.14	9.44	10.14	10.44	11.14	11.44	12.14	12.44	13.14	13.44	14.14
MHL, Fr.-Engels-Straße		5.16		5.46	6.16	6.46	7.16	7.46	8.16	8.46	9.16	9.46	10.16	10.46	11.16	11.46	12.16	12.46	13.16	13.46	14.16
MHL, Bhf Bussteig 4 **an**		5.18		5.48	6.18	6.48	7.18	7.48	8.18	8.48	9.18	9.48	10.18	10.48	11.18	11.48	12.18	12.48	13.18	13.48	14.18
MHL, Bhf Bussteig 4 **ab**		5.20		5.50	6.20	6.50	7.20	7.50	8.20	8.50	9.20	9.50	10.20	10.50	11.20	11.50	12.20	12.50	13.20	13.50	14.20
MHL, Fr.-Engels-Straße		5.21		5.51	6.21	6.51	7.21		8.21		9.21		10.21		11.21	11.51	12.21	12.51	13.21	13.51	14.21
MHL, Kreuzgraben		5.22		5.52	6.22	6.52	7.22		8.22		9.22		10.22		11.22	11.52	12.22	12.52	13.22	13.52	14.22
MHL, ZOB Bussteig 7	4.34	5.24		5.54	6.24	6.54	7.24		8.24		9.24		10.24		11.24	11.54	12.24	12.54	13.24	13.54	14.24
MHL, Pfortenteich	4.35	5.25		5.55	6.25	6.55	7.25		8.25		9.25		10.25		11.25	11.55	12.25	12.55	13.25	13.55	14.25
MHL, Blobach	4.37	5.27		5.57	6.27	6.57	7.27		8.27		9.27		10.27		11.27	11.57	12.27	12.57	13.27	13.57	14.27
MHL, Krollstraße	4.38	5.28		5.58	6.28	6.58	7.28		8.28		9.28		10.28		11.28	11.58	12.28	12.58	13.28	13.58	14.28
MHL, Aue	4.40	5.30		6.00	6.30	7.00	7.30		8.30		9.30		10.30		11.30	12.00	12.30	13.00	13.30	14.00	14.30
MHL, Schlachthof								7.51		8.51		9.51		10.51							
MHL, Th.-Müntzer-Straße								7.53		8.53		9.53		10.53							
MHL, Erfurter Straße			5.09					7.54		8.54		9.54		10.54							
MHL, Untermarkt			5.10					7.55		8.55		9.55		10.55							
MHL, Felchtaer Straße			5.11					7.56		8.56		9.56		10.56							
MHL, Bastmarkt			5.12					7.57		8.57		9.57		10.57							
MHL, Lutterothstraße			5.13					7.58		8.58		9.58		10.58							
MHL, Aue			5.15					8.00		9.00		10.00		11.00							
MHL, Schwanenteich	4.41	5.31	5.16	6.01	6.31	7.01	7.31	8.01	8.31	9.01	9.31	10.01	10.31	11.01	11.31	12.01	12.31	13.01	13.31	14.01	14.31
MHL, Weinbergsiedlung	4.42	5.32	5.17	6.02	6.32	7.02	7.32	8.02	8.32	9.02	9.32	10.02	10.32	11.02	11.32	12.02	12.32	13.02	13.32	14.02	14.32
MHL, Weises Ziegelei	4.43	5.33	5.18	6.03	6.33	7.03	7.33	8.03	8.33	9.03	9.33	10.03	10.33	11.03	11.33	12.03	12.33	13.03	13.33	14.03	14.33
MHL, Pfafferode	4.45	5.35	5.20	6.05	6.35	7.05	7.35	8.05	8.35	9.05	9.35	10.05	10.35	11.05	11.35	12.05	12.35	13.05	13.35	14.05	14.35
MHL, Holzecke	4.46	5.36	5.21	6.06	6.36	7.06	7.36	8.06	8.36	9.06	9.36	10.06	10.36	11.06	11.36	12.06	12.36	13.06	13.36	14.06	14.36
MHL, Prinzenhaus	4.48	5.38	5.23	6.08	6.38	7.08	7.38	8.08	8.38	9.08	9.38	10.08	10.38	11.08	11.38	12.08	12.38	13.08	13.38	14.08	14.38
MHL, Weißes Haus	4.50	5.40	5.25	6.10	6.40	7.10	7.40	8.10	8.40	9.10	9.40	10.10	10.40	11.10	11.40	12.10	12.40	13.10	13.40	14.10	14.40
Peterhof																					

U2 = Verkehrt über die Unterstadt vom Bahnhof, Bstg. 5, siehe KL 2

Am 24.12. und 31.12. wird wie samstags gefahren

5 Bollstedt-Görmar-Forstberg-Bahnhof-ZOB-Blobach-Schwanenteich-Weißes Haus-Peterhof

Ohne Gewähr !

Stadtbus GmbH	**Montag - Freitag**								**Samstag**									
Kurs-Nummer:	43	45	47	49	51	53	55	57	59	61	63	65	67	69	71	73	75	77
Verkehrsbeschränkungen:																		
Anmerkungen:	U2		U2		U2		U2			U2		U2		U2		U2	H	U2 H
Bollstedt, Sportplatz	14.22	14.56		15.56		16.56	17.22			9.26		11.22	12.26		14.26		16.26	
Bollstedt, Gem.-Schenke	14.23	14.57		15.57		16.57	17.23			9.27		11.23	12.27		14.27		16.27	
Bollstedt, Disco	14.26	15.00		16.00		17.00	17.26			9.30		11.26	12.30		14.30		16.30	
Görmar,Siedlung II	14.28	15.02		16.02		17.02	17.28			9.32		11.28	12.32		14.32		16.32	
Görmar, Siedlung			15.32		16.32			18.03			10.32			13.28		15.28		17.28
Görmar, Am Berg	14.30	15.04	15.34	16.04	16.34	17.04	17.30	18.04		9.34	10.34	11.30	12.34	13.30	14.34	15.30	16.34	17.30
MHL, Görmarkaserne	14.31	15.05	15.35	16.05	16.35	17.05	17.31	18.05		9.35	10.35	11.31	12.35	13.31	14.35	15.31	16.35	17.31
MHL, Forstbergstraße	14.33	15.07	15.37	16.07	16.37	17.07	17.33	18.07		9.37	10.37	11.33	12.37	13.33	14.37	15.33	16.37	17.33
MHL, Forstberg-Schule	14.34	15.08	15.38	16.08	16.38	17.08	17.34	18.08		9.38	10.38	11.34	12.38	13.34	14.38	15.34	16.38	17.34
MHL, Menteröder Straße	14.35	15.09	15.39	16.09	16.39	17.09	17.35	18.09		9.39	10.39	11.35	12.39	13.35	14.39	15.35	16.39	17.35
MHL, Wendeschleife	14.38						17.38					11.38		13.38		15.38		17.38
MHL, Gartenanlage Kasino	14.39						17.39					11.39		13.39		15.39		17.39
MHL, Stadtwerke	14.40						17.40					11.40		13.40		15.40		17.40
MHL, Arbeitsdank	14.41	15.11	15.41	16.11	16.41	17.11	17.41	18.11		9.41	10.41	11.41	12.41	13.41	14.41	15.41	16.41	17.41
MHL, Querstraße	14.42	15.12	15.42	16.12	16.42	17.12	17.42	18.12		9.42	10.42	11.42	12.42	13.42	14.42	15.42	16.42	17.42
MHL, Feldstraße	14.44	15.14	15.44	16.14	16.44	17.14	17.44	18.14		9.44	10.44	11.44	12.44	13.44	14.44	15.44	16.44	17.44
MHL, Fr.-Engels-Straße	14.46	15.16	15.46	16.16	16.46	17.16	17.46	18.16		9.46	10.46	11.46	12.46	13.46	14.46	15.46	16.46	17.46
MHL, Bhf Bussteig 4 **an**	14.48	15.18	15.48	16.18	16.48	17.18	17.48	18.18		9.48	10.48	11.48	12.48	13.48	14.48	15.48	16.48	17.48
MHL, Bhf Bussteig 4 **ab**	14.50	15.20	15.50	16.20	16.50	17.20	17.50	18.20	8.50	9.50	10.50	11.50	12.50	13.50	14.50	15.50	16.50	17.50
MHL, Fr.-Engels-Straße		15.21		16.21		17.21		18.21	8.51		10.51		12.51		14.51		16.51	
MHL, Kreuzgraben		15.22		16.22		17.22		18.22	8.52		10.52		12.52		14.52		16.52	
MHL, ZOB Bussteig 7		15.24		16.24		17.24		18.24	8.54		10.54		12.54		14.54		16.54	
MHL, Pfortenteich		15.25		16.25		17.25		18.25	8.55		10.55		12.55		14.55		16.55	
MHL, Blobach		15.27		16.27		17.27		18.27	8.57		10.57		12.57		14.57		16.57	
MHL, Krollstraße		15.28		16.28		17.28		18.28	8.58		10.58		12.58		14.58		16.58	
MHL, Aue		15.30		16.30		17.30		18.30	9.00		11.00		13.00		15.00		17.00	
MHL, Schlachthof	14.51		15.51		16.51		17.51			9.51		11.51		13.51		15.51		17.51
MHL, Th.-Müntzer-Straße	14.53		15.53		16.53		17.53			9.53		11.53		13.53		15.53		17.53
MHL, Erfurter Straße	14.54		15.54		16.54		17.54			9.54		11.54		13.54		15.54		17.54
MHL, Untermarkt	14.55		15.55		16.55		17.55			9.55		11.55		13.55		15.55		17.55
MHL, Felchtaer Straße	14.56		15.56		16.56		17.56			9.56		11.56		13.56		15.56		17.56
MHL, Bastmarkt	14.57		15.57		16.57		17.57			9.57		11.57		13.57		15.57		17.57
MHL, Lutterothstraße	14.58		15.58		16.58		17.58			9.58		11.58		13.58		15.58		17.58
MHL, Aue	15.00		16.00		17.00		18.00			10.00		12.00		14.00		16.00		18.00
MHL, Schwanenteich	15.01	15.31	16.01	16.31	17.01	17.31	18.01	18.31	9.01	10.01	11.01	12.01	13.01	14.01	15.01	16.01	17.01	18.01
MHL, Weinbergsiedlung	15.02	15.32	16.02	16.32	17.02	17.32	18.02	18.32	9.02	10.02	11.02	12.02	13.02	14.02	15.02	16.02	17.02	18.02
MHL, Weises Ziegelei	15.03	15.33	16.03	16.33	17.03	17.33	18.03	18.33	9.03	10.03	11.03	12.03	13.03	14.03	15.03	16.03	17.03	18.03
MHL, Pfafferode	15.05	15.35	16.05	16.35	17.05	17.35	18.05	18.35	9.05	10.05	11.05	12.05	13.05	14.05	15.05	16.05	17.05	18.05
MHL, Holzecke	15.06	15.36	16.06	16.36	17.06	17.36	18.06	18.36	9.06	10.06	11.06	12.06	13.06	14.06	15.06	16.06	17.06	18.06
MHL, Prinzenhaus	15.08	15.38	16.08	16.38	17.08	17.38	18.08	18.38	9.08	10.08	11.08	12.08	13.08	14.08	15.08	16.08	17.08	18.08
MHL, Weißes Haus	15.10	15.40	16.10	16.40	17.10	17.40	18.10	18.40	9.10	10.10	11.10	12.10	13.10	14.10	15.10	16.10	17.10	18.10
Peterhof												12.15		14.15		16.15		

H = Verkehrt nicht am 24.12. und 31.12. **U2** = Verkehrt über die Unterstadt vom Bahnhof, Bstg. 5, siehe KL 2

Am 24.12. und 31.12. wird wie samstags gefahren

5 Bollstedt-Görmar-Forstberg-Bahnhof-ZOB-Blobach-Schwanenteich-Weißes Haus-Peterhof

Ohne Gewähr !

Stadtbus GmbH		**Sonn- und Feiertag**									
Kurs-Nummer:		79	81	83	85	87	89	91	93	95	97
Verkehrsbeschränkungen:											
Anmerkungen:			U2		U2		U2		U2		U2
Bollstedt, Sportplatz			9.26		11.22	12.26		14.26		16.26	
Bollstedt, Gem.-Schenke			9.27		11.23	12.27		14.27		16.27	
Bollstedt, Disco			9.30		11.26	12.30		14.30		16.30	
Görmar,Siedlung II			9.32		11.28	12.32		14.32		16.32	
Görmar, Siedlung			|	10.32	|	|	13.28	|	15.28	|	17.28
Görmar, Am Berg			9.34	10.34	11.30	12.34	13.30	14.34	15.30	16.34	17.30
MHL, Görmarkaserne			9.35	10.35	11.31	12.35	13.31	14.35	15.31	16.35	17.31
MHL, Forstbergstraße			9.37	10.37	11.33	12.37	13.33	14.37	15.33	16.37	17.33
MHL, Forstberg-Schule			9.38	10.38	11.34	12.38	13.34	14.38	15.34	16.38	17.34
MHL, Menteröder Straße			9.39	10.39	11.35	12.39	13.35	14.39	15.35	16.39	17.35
MHL, Wendeschleife			|	|	11.38	|	13.38	|	15.38	|	17.38
MHL, Gartenanlage Kasino			|	|	11.39	|	13.39	|	15.39	|	17.39
MHL, Stadtwerke			|	|	11.40	|	13.40	|	15.40	|	17.40
MHL, Arbeitsdank			9.41	10.41	11.41	12.41	13.41	14.41	15.41	16.41	17.41
MHL, Querstraße			9.42	10.42	11.42	12.42	13.42	14.42	15.42	16.42	17.42
MHL, Feldstraße			9.44	10.44	11.44	12.44	13.44	14.44	15.44	16.44	17.44
MHL, Fr.-Engels-Straße			9.46	10.46	11.46	12.46	13.46	14.46	15.46	16.46	17.46
MHL, Bhf Bussteig 4	**an**		9.48	10.48	11.48	12.48	13.48	14.48	15.48	16.48	17.48
MHL, Bhf Bussteig 4	**ab**	8.50	9.50	10.50	11.50	12.50	13.50	14.50	15.50	16.50	17.50
MHL, Fr.-Engels-Straße		8.51	|	10.51	|	12.51	|	14.51	|	16.51	|
MHL, Kreuzgraben		8.52	|	10.52	|	12.52	|	14.52	|	16.52	|
MHL, ZOB Bussteig 7		8.54	|	10.54	|	12.54	|	14.54	|	16.54	|
MHL, Pfortenteich		8.55	|	10.55	|	12.55	|	14.55	|	16.55	|
MHL, Blobach		8.57	|	10.57	|	12.57	|	14.57	|	16.57	|
MHL, Krollstraße		8.58	|	10.58	|	12.58	|	14.58	|	16.58	|
MHL, Aue		9.00	|	11.00	|	13.00	|	15.00	|	17.00	|
MHL, Schlachthof		|	9.51	|	11.51	|	13.51	|	15.51	|	17.51
MHL, Th.-Müntzer-Straße		|	9.53	|	11.53	|	13.53	|	15.53	|	17.53
MHL, Erfurter Straße		|	9.54	|	11.54	|	13.54	|	15.54	|	17.54
MHL, Untermarkt		|	9.55	|	11.55	|	13.55	|	15.55	|	17.55
MHL, Felchtaer Straße		|	9.56	|	11.56	|	13.56	|	15.56	|	17.56
MHL, Bastmarkt		|	9.57	|	11.57	|	13.57	|	15.57	|	17.57
MHL, Lutterothstraße		|	9.58	|	11.58	|	13.58	|	15.58	|	17.58
MHL, Aue		|	10.00	|	12.00	|	14.00	|	16.00	|	18.00
MHL, Schwanenteich		9.01	10.01	11.01	12.01	13.01	14.01	15.01	16.01	17.01	18.01
MHL, Weinbergsiedlung		9.02	10.02	11.02	12.02	13.02	14.02	15.02	16.02	17.02	18.02
MHL, Weises Ziegelei		9.03	10.03	11.03	12.03	13.03	14.03	15.03	16.03	17.03	18.03
MHL, Pfafferode		9.05	10.05	11.05	12.05	13.05	14.05	15.05	16.05	17.05	18.05
MHL, Holzecke		9.06	10.06	11.06	12.06	13.06	14.06	15.06	16.06	17.06	18.06
MHL, Prinzenhaus		9.08	10.08	11.08	12.08	13.08	14.08	15.08	16.08	17.08	18.08
MHL, Weißes Haus		9.10	10.10	11.10	12.10	13.10	14.10	15.10	16.10	17.10	18.10
Peterhof					12.15		14.15		16.15		

U2 = Verkehrt über die Unterstadt vom Bahnhof, Bstg. 5, siehe KL 2

Am 24.12. und 31.12. wird wie samstags gefahren

5 Peterhof-Weißes Haus-Schwanenteich-Blobach-ZOB-Bahnhof-Forstberg-Görmar-Bollstedt

Ohne Gewähr !

Stadtbus GmbH	**Montag - Freitag**																					
Kurs-Nummer:	02	04	06	08	10	12	14	16	18	20	22	24	26	28	30	32	34	36	38	40	42
Verkehrsbeschränkungen:							S														
Anmerkungen:		U					B2	U		U		U		U							
Peterhof																					
MHL, Weißes Haus	4.55	5.25	5.55	6.25	6.55	7.25		7.55	8.25	8.55	9.25	9.55	10.25	10.55	11.25	11.55	12.25	12.55	13.25	13.55	14.25
MHL, Prinzenhaus	4.56	5.26	5.56	6.26	6.56	7.26		7.56	8.26	8.56	9.26	9.56	10.26	10.56	11.26	11.56	12.26	12.56	13.26	13.56	14.26
MHL, Holzecke	4.57	5.27	5.57	6.27	6.57	7.27		7.57	8.27	8.57	9.27	9.57	10.27	10.57	11.27	11.57	12.27	12.57	13.27	13.57	14.27
MHL, Pfafferode	5.00	5.30	6.00	6.30	7.00	7.30		8.00	8.30	9.00	9.30	10.00	10.30	11.00	11.30	12.00	12.30	13.00	13.30	14.00	14.30
MHL, Weises Ziegelei	5.02	5.32	6.02	6.32	7.02	7.32		8.02	8.32	9.02	9.32	10.02	10.32	11.02	11.32	12.02	12.32	13.02	13.32	14.02	14.32
MHL, Weinbergsiedlung	5.04	5.34	6.04	6.34	7.04	7.34		8.04	8.34	9.04	9.34	10.04	10.34	11.04	11.34	12.04	12.34	13.04	13.34	14.04	14.34
MHL, Schwanenteich	5.06	5.36	6.06	6.36	7.06	7.36		8.06	8.36	9.06	9.36	10.06	10.36	11.06	11.36	12.06	12.36	13.06	13.36	14.06	14.36
MHL, Aue M.-Verf.-Allee	5.07		6.07	6.37	7.07	7.37			8.37		9.37		10.37		11.37	12.07	12.37	13.07	13.37	14.07	14.37
MHL, Krollstraße	5.08		6.08	6.38	7.08	7.38			8.38		9.38		10.38		11.38	12.08	12.38	13.08	13.38	14.08	14.38
MHL, Blobach	5.09		6.09	6.39	7.09	7.39			8.39		9.39		10.39		11.39	12.09	12.39	13.09	13.39	14.09	14.39
MHL, Pfortenteich	5.11		6.11	6.41	7.11	7.41			8.41		9.41		10.41		11.41	12.11	12.41	13.11	13.41	14.11	14.41
MHL, ZOB Bussteig 8	5.13		6.13	6.43	7.13	7.43	7.48		8.43		9.43		10.43		11.43	12.13	12.43	13.13	13.43	14.13	14.43
MHL, Kreuzgraben	5.14		6.14	6.44	7.14	7.44	7.49		8.44		9.44		10.44		11.44	12.14	12.44	13.14	13.44	14.14	14.44
MHL, Fr.-Engels-Straße	5.15		6.15	6.45	7.15	7.45			8.45		9.45		10.45		11.45	12.15	12.45	13.15	13.45	14.15	14.45
MHL, Aue		5.38						8.08		9.08		10.08		11.08							
MHL, Lutterothstraße		5.39						8.09		9.09		10.09		11.09							
MHL, Bastmarkt		5.41						8.11		9.11		10.11		11.11							
MHL, Felchtaer Straße		5.42						8.12		9.12		10.12		11.12							
MHL, Lindenbühl		5.43						8.13		9.13		10.13		11.13							
MHL, Th.-Müntzer-Straße		5.45						8.15		9.15		10.15		11.15							
MHL, Schlachthof		5.47						8.17		9.17		10.17		11.17							
MHL, Bhf Bussteig 6 **an**	5.17	5.48	6.17	6.47	7.17	7.47		8.18	8.47	9.18	9.47	10.18	10.47	11.18	11.47	12.17	12.47	13.17	13.47	14.17	14.47
MHL, Bhf Bussteig 6 **ab**	5.20	5.50	6.20	6.50	7.20	7.50		8.20	8.50	9.20	9.50	10.20	10.50	11.20	11.50	12.20	12.50	13.20	13.50	14.20	14.50
MHL, Fr.-Engels-Straße	5.21	5.51	6.21	6.51	7.21	7.51		8.21	8.51	9.21	9.51	10.21	10.51	11.21	11.51	12.21	12.51	13.21	13.51	14.21	14.51
MHL, Industriebahnhof	5.22	5.52	6.22	6.52	7.22	7.52		8.22	8.52	9.22	9.52	10.22	10.52	11.22	11.52	12.22	12.52	13.22	13.52	14.22	14.52
MHL, Querstraße	5.23	5.53	6.23	6.53	7.23	7.53		8.23	8.53	9.23	9.53	10.23	10.53	11.23	11.53	12.23	12.53	13.23	13.53	14.23	14.53
MHL, Arbeitsdank	5.25	5.55	6.25	6.55	7.25	7.55		8.25	8.55	9.25	9.55	10.25	10.55	11.25	11.55	12.25	12.55	13.25	13.55	14.25	14.55
MHL, Wendeschleife				6.58					8.58							12.28					
MHL, Gartenanlage Kasino				6.59					8.59							12.29					
MHL, Stadtwerke				7.00					9.00							12.30					
MHL, Menteröder Straße	5.27	5.57	6.27	7.01	7.27	7.57		8.27	9.01	9.27	9.57	10.27	10.57	11.27	11.57	12.31	12.57	13.27	13.57	14.27	14.57
MHL, Forstberg-Schule	5.28	5.58	6.28	7.02	7.28	7.58		8.28	9.02	9.28	9.58	10.28	10.58	11.28	11.58	12.32	12.58	13.28	13.58	14.28	14.58
MHL, Forstbergstraße	5.29	5.59	6.29	7.03	7.29	7.59		8.29	9.03	9.29	9.59	10.29	10.59	11.29	11.59	12.33	12.59	13.29	13.59	14.29	14.59
MHL, Wagenstedter Straße							7.54														
MHL, Görmarkaserne	5.31	6.01	6.31	7.05	7.31	8.01	7.55	8.31	9.05	9.31	10.01	10.31	11.01	11.31	12.01	12.35	13.01	13.31	14.01	14.31	15.01
Görmar, Am Berg	5.32	6.02	6.32	7.06	7.32	8.02	7.56	8.32	9.06	9.32	10.02	10.32	11.02	11.32	12.02	12.36	13.02	13.32	14.02	14.32	15.02
Görmar, Siedlung	5.33	6.03	6.33	7.07	7.33	8.03	7.57	8.33	9.07	9.33	10.03	10.33	11.03	11.33	12.03	12.37	13.03	13.33	14.03	14.33	15.03
Bollstedt, Disco	5.36		6.36	7.10					9.10			10.36				12.40		13.36	14.06	14.36	
Bollstedt, Sportplatz	5.37		6.37	7.11					9.11			10.37				12.41		13.37	14.07	14.37	
Bollstedt, Gem.-Schenke	5.38		6.38	7.12					9.12			10.38				12.42		13.38	14.08	14.38	

S = Verkehrt an Schultagen
U = Verkehrt über die Unterstadt, siehe KL 2
B2 = Verkehrt ab Bussteig 2

Am 24.12. und 31.12. wird wie samstags gefahren

5 Peterhof-Weißes Haus-Schwanenteich-Blobach-ZOB-Bahnhof-Forstberg-Görmar-Bollstedt

Ohne Gewähr !

Stadtbus GmbH	**Montag - Freitag**									**Samstag**									
Kurs-Nummer:	44	46	48	50	52	54	56	58	60	62	64	66	68	70	72	74	76	78	80
Verkehrsbeschränkungen:																			
Anmerkungen:	U		U		U		U		U		U		U		U		U	H	UH
Peterhof													12.18		14.18		16.18		
MHL, Weißes Haus	14.55	15.25	15.55	16.25	16.55	17.25	17.55	18.25	18.55	9.25	10.25	11.25	12.25	13.25	14.25	15.25	16.25	17.25	18.25
MHL, Prinzenhaus	14.56	15.26	15.56	16.26	16.56	17.26	17.56	18.26	18.56	9.26	10.26	11.26	12.26	13.26	14.26	15.26	16.26	17.26	18.26
MHL, Holzecke	14.57	15.27	15.57	16.27	16.57	17.27	17.57	18.27	18.57	9.27	10.27	11.27	12.27	13.27	14.27	15.27	16.27	17.27	18.27
MHL, Pfafferode	15.00	15.30	16.00	16.30	17.00	17.30	18.00	18.30	19.00	9.30	10.30	11.30	12.30	13.30	14.30	15.30	16.30	17.30	18.30
MHL, Weises Ziegelei	15.02	15.32	16.02	16.32	17.02	17.32	18.02	18.32	19.02	9.32	10.32	11.32	12.32	13.32	14.32	15.32	16.32	17.32	18.32
MHL, Weinbergsiedlung	15.04	15.34	16.04	16.34	17.04	17.34	18.04	18.34	19.04	9.34	10.34	11.34	12.34	13.34	14.34	15.34	16.34	17.34	18.34
MHL, Schwanenteich	15.06	15.36	16.06	16.36	17.06	17.36	18.06	18.36	19.06	9.36	10.36	11.36	12.36	13.36	14.36	15.36	16.36	17.36	18.36
MHL, Aue M.-Verf.-Allee		15.37		16.37		17.37		18.37		9.37		11.37		13.37		15.37		17.37	
MHL, Krollstraße		15.38		16.38		17.38		18.38		9.38		11.38		13.38		15.38		17.38	
MHL, Blobach		15.39		16.39		17.39		18.39		9.39		11.39		13.39		15.39		17.39	
MHL, Pfortenteich		15.41		16.41		17.41		18.41		9.41		11.41		13.41		15.41		17.41	
MHL, ZOB Bussteig 8		15.43		16.43		17.43		18.43		9.43		11.43		13.43		15.43		17.43	
MHL, Kreuzgraben		15.44		16.44		17.44		18.44		9.44		11.44		13.44		15.44		17.44	
MHL, Fr.-Engels-Straße		15.45		16.45		17.45		18.45		9.45		11.45		13.45		15.45		17.45	
MHL, Aue	15.08		16.08		17.08		18.08		19.08		10.38		12.38		14.38		16.38		18.38
MHL, Lutterothstraße	15.09		16.09		17.09		18.09		19.09		10.39		12.39		14.39		16.39		18.39
MHL, Bastmarkt	15.11		16.11		17.11		18.11		19.11		10.41		12.41		14.41		16.41		18.41
MHL, Felchtaer Straße	15.12		16.12		17.12		18.12		19.12		10.42		12.42		14.42		16.42		18.42
MHL, Lindenbühl	15.13		16.13		17.13		18.13		19.13		10.43		12.43		14.43		16.43		18.43
MHL, Th.-Müntzer-Straße	15.15		16.15		17.15		18.15		19.15		10.45		12.45		14.45		16.45		18.45
MHL, Schlachthof	15.17		16.17		17.17		18.17		19.17		10.47		12.47		14.47		16.47		18.47
MHL, Bhf Bussteig 6 **an**	15.18	15.47	16.18	16.47	17.18	17.47	18.18	18.47	19.18	9.47	10.48	11.47	12.48	13.47	14.48	15.47	16.48	17.47	18.48
MHL, Bhf Bussteig 6 **ab**	15.20	15.50	16.20	16.50	17.20	17.50	18.20	18.50		9.50	10.50	11.50	12.50	13.50	14.50	15.50	16.50	17.50	18.50
MHL, Fr.-Engels-Straße	15.21	15.51	16.21	16.51	17.21	17.51	18.21	18.51		9.51	10.51	11.51	12.51	13.51	14.51	15.51	16.51	17.51	18.51
MHL, Industriebahnhof	15.22	15.52	16.22	16.52	17.22	17.52	18.22	18.52		9.52	10.52	11.52	12.52	13.52	14.52	15.52	16.52	17.52	18.52
MHL, Querstraße	15.23	15.53	16.23	16.53	17.23	17.53	18.23	18.53		9.53	10.53	11.53	12.53	13.53	14.53	15.53	16.53	17.53	18.53
MHL, Arbeitsdank	15.25	15.55	16.25	16.55	17.25	17.55	18.25	18.55		9.55	10.55	11.55	12.55	13.55	14.55	15.55	16.55	17.55	18.55
MHL, Wendeschleife	15.28									9.58			12.58			15.58		17.58	
MHL, Gartenanlage Kasino	15.29									9.59			12.59			15.59		17.59	
MHL, Stadtwerke	15.30									10.00			13.00			16.00		18.00	
MHL, Menteröder Straße	15.31	15.57	16.27	16.57	17.27	17.57	18.27	18.57		10.01	10.57	11.57	13.01	13.57	14.57	16.01	16.57	18.01	18.57
MHL, Forstberg-Schule	15.32	15.58	16.28	16.58	17.28	17.58	18.28	18.58		10.02	10.58	11.58	13.02	13.58	14.58	16.02	16.58	18.02	18.58
MHL, Forstbergstraße	15.33	15.59	16.29	16.59	17.29	17.59	18.29	18.59		10.03	10.59	11.59	13.03	13.59	14.59	16.03	16.59	18.03	18.59
MHL, Wagenstedter Straße																			
MHL, Görmarkaserne	15.35	16.01	16.31	17.01	17.31	18.01	18.31			10.05	11.01	12.01	13.05	14.01	15.01	16.05	17.01	18.05	19.01
Görmar, Am Berg	15.36	16.02	16.32	17.02	17.32	18.02	18.32			10.06	11.02	12.02	13.06	14.02	15.02	16.06	17.02	18.06	19.02
Görmar, Siedlung	15.37	16.03	16.33	17.03	17.33	18.03	18.33			10.07	11.03	12.03	13.07	14.03	15.03	16.07	17.03	18.07	19.03
Bollstedt, Disco	15.40		16.36	17.06			18.36				11.06	12.06		14.06		16.10		18.10	
Bollstedt, Sportplatz	15.41		16.37	17.07			18.37				11.07	12.07		14.07		16.11		18.11	
Bollstedt, Gem.-Schenke	15.42		16.38	17.08			18.38				11.08	12.08		14.08		16.12		18.12	

H = Verkehrt nicht am 24.12. und 31.12. **U** = Verkehrt über die Unterstadt, siehe KL 2

Am 24.12. und 31.12. wird wie samstags gefahren

5 Peterhof-Weißes Haus-Schwanenteich-Blobach-ZOB-Bahnhof-Forstberg-Görmar-Bollstedt

Ohne Gewähr !

Stadtbus GmbH	**Sonn- und Feiertag**									
Kurs-Nummer:	82	84	86	88	90	92	94	96	98	100
Verkehrsbeschränkungen:										
Anmerkungen:		U		U		U		U		U
Peterhof				12.18		14.18		16.18		
MHL, Weißes Haus	9.25	10.25	11.25	12.25	13.25	14.25	15.25	16.25	17.25	18.25
MHL, Prinzenhaus	9.26	10.26	11.26	12.26	13.26	14.26	15.26	16.26	17.26	18.26
MHL, Holzecke	9.27	10.27	11.27	12.27	13.27	14.27	15.27	16.27	17.27	18.27
MHL, Pfafferode	9.30	10.30	11.30	12.30	13.30	14.30	15.30	16.30	17.30	18.30
MHL, Weises Ziegelei	9.32	10.32	11.32	12.32	13.32	14.32	15.32	16.32	17.32	18.32
MHL, Weinbergsiedlung	9.34	10.34	11.34	12.34	13.34	14.34	15.34	16.34	17.34	18.34
MHL, Schwanenteich	9.36	10.36	11.36	12.36	13.36	14.36	15.36	16.36	17.36	18.36
MHL, Aue M.-Verf.-Allee	9.37	|	11.37	|	13.37	|	15.37	|	17.37	|
MHL, Krollstraße	9.38	|	11.38	|	13.38	|	15.38	|	17.38	|
MHL, Blobach	9.39	|	11.39	|	13.39	|	15.39	|	17.39	|
MHL, Pfortenteich	9.41	|	11.41	|	13.41	|	15.41	|	17.41	|
MHL, ZOB Bussteig 8	9.43	|	11.43	|	13.43	|	15.43	|	17.43	|
MHL, Kreuzgraben	9.44	|	11.44	|	13.44	|	15.44	|	17.44	|
MHL, Fr.-Engels-Straße	9.45	|	11.45	|	13.45	|	15.45	|	17.45	|
MHL, Aue	|	10.38	|	12.38	|	14.38	|	16.38	|	18.38
MHL, Lutterothstraße	|	10.39	|	12.39	|	14.39	|	16.39	|	18.39
MHL, Bastmarkt	|	10.41	|	12.41	|	14.41	|	16.41	|	18.41
MHL, Felchtaer Straße	|	10.42	|	12.42	|	14.42	|	16.42	|	18.42
MHL, Lindenbühl	|	10.43	|	12.43	|	14.43	|	16.43	|	18.43
MHL, Th.-Müntzer-Straße	|	10.45	|	12.45	|	14.45	|	16.45	|	18.45
MHL, Schlachthof	|	10.47	|	12.47	|	14.47	|	16.47	|	18.47
MHL, Bhf Bussteig 6 **an**	9.47	10.48	11.47	12.48	13.47	14.48	15.47	16.48	17.47	18.48
MHL, Bhf Bussteig 6 **ab**	9.50	10.50	11.50	12.50	13.50	14.50	15.50	16.50	17.50	18.50
MHL, Fr.-Engels-Straße	9.51	10.51	11.51	12.51	13.51	14.51	15.51	16.51	17.51	18.51
MHL, Industriebahnhof	9.52	10.52	11.52	12.52	13.52	14.52	15.52	16.52	17.52	18.52
MHL, Querstraße	9.53	10.53	11.53	12.53	13.53	14.53	15.53	16.53	17.53	18.53
MHL, Arbeitsdank	9.55	10.55	11.55	12.55	13.55	14.55	15.55	16.55	17.55	18.55
MHL, Wendeschleife	9.58	|	|	12.58	|	|	15.58	|	17.58	|
MHL, Gartenanlage Kasino	9.59	|	|	12.59	|	|	15.59	|	17.59	|
MHL, Stadtwerke	10.00	|	|	13.00	|	|	16.00	|	18.00	|
MHL, Menteröder Straße	10.01	10.57	11.57	13.01	13.57	14.57	16.01	16.57	18.01	18.57
MHL, Forstberg-Schule	10.02	10.58	11.58	13.02	13.58	14.58	16.02	16.58	18.02	18.58
MHL, Forstbergstraße	10.03	10.59	11.59	13.03	13.59	14.59	16.03	16.59	18.03	18.59
MHL, Wagenstedter Straße	|	|	|	|	|	|	|	|	|	|
MHL, Görmarkaserne	10.05	11.01	12.01	13.05	14.01	15.01	16.05	17.01	18.05	19.01
Görmar, Am Berg	10.06	11.02	12.02	13.06	14.02	15.02	16.06	17.02	18.06	19.02
Görmar, Siedlung	10.07	11.03	12.03	13.07	14.03	15.03	16.07	17.03	18.07	19.03
Bollstedt, Disco		11.06	12.06		14.06		16.10		18.10	
Bollstedt, Sportplatz		11.07	12.07		14.07		16.11		18.11	
Bollstedt, Gem.-Schenke		11.08	12.08		14.08		16.12		18.12	

U = Verkehrt über die Unterstadt, siehe KL 2

Am 24.12. und 31.12. wird wie samstags gefahren

7 MHL, Jobcenter - Zu den Katzentreppen - Klinikum - Bahnhof - ZOB - SAMBACH

Ohne Gewähr !

Stadtbus GmbH	**Montag - Freitag**																				
Kurs-Nummer:	01	03	05	07	09	11	13	15	17	19	21	23	25	27	29	31	33	35	37	39	41
Verkehrsbeschränkungen:																					
Anmerkungen:																					
MHL, Jobcenter						8.08	8.36	9.36	10.36	11.36	12.08	12.36	13.08	13.36	14.08	14.36	15.08	15.34	16.04	16.34	17.38
MHL, Bonatstraße	5.40	6.10	6.40	7.10	7.40	8.10	8.38	9.38	10.38	11.38	12.10	12.38	13.10	13.38	14.10	14.38	15.10	15.36	16.06	16.36	17.40
MHL, Schadeberg	|	|	|	|	|	|	|	|	|	|	|	|	|	|	|	|	|	15.39	16.09	16.39	|
MHL, Vogteier Weg Abzw.	|	|	|	|	|	|	|	|	|	|	|	|	|	|	|	|	|	15.40	16.10	16.40	|
MHL, Beim Österfelde Abzw.	|	|	|	|	|	|	|	|	|	|	|	|	|	|	|	|	|	15.41	16.11	16.41	|
MHL, Katzentreppen	|	|	|	|	|	|	|	|	|	|	|	|	|	|	|	|	|	|	16.12	|	|
MHL, Klinikum, Haupteingang	|	|	|	|	|	|	8.41	9.41	10.41	11.41	|	12.41	|	13.41	|	14.41	|	15.42	|	16.42	|
MHL, Klinikum	5.42	6.12	6.42	7.12	7.42	8.12	|	|	|	|	12.12	|	13.12	|	14.12	|	15.12	|	16.13	|	17.42
MHL, Th.-Müntzer-Straße	5.44	6.14	6.44	7.14	7.44	8.14	8.44	9.44	10.44	11.44	12.14	12.44	13.14	13.44	14.14	14.44	15.14	15.45	16.15	16.45	17.44
MHL, Schlachthof	5.45	6.15	6.45	7.15	7.45	8.15	8.45	9.45	10.45	11.45	12.15	12.45	13.15	13.45	14.15	14.45	15.15	15.46	16.16	16.46	17.45
MHL, Bhf Bussteig 1 **an**	5.47	6.17	6.47	7.17	7.47	8.17	8.47	9.47	10.47	11.47	12.17	12.47	13.17	13.47	14.17	14.47	15.17	15.48	16.18	16.48	17.47
MHL, Bhf Bussteig 1 **ab**	5.50	6.20	6.50	7.20	7.50	8.20	8.50	9.50	10.50	11.50	12.20	12.50	13.20	13.50	14.20	14.50	15.20	15.50	16.20	16.50	17.50
MHL, Fr.-Engels-Straße	5.51	6.21	6.51	7.21	7.51	8.21	8.51	9.51	10.51	11.51	12.21	12.51	13.21	13.51	14.21	14.51	15.21	15.51	16.21	16.51	17.51
MHL, Kreuzgraben	5.52	6.22	6.52	7.23	7.53	8.23	8.53	9.53	10.53	11.53	12.23	12.53	13.23	13.53	14.23	14.53	15.23	15.53	16.23	16.53	17.52
MHL, ZOB Bussteig 7	5.54	6.24	6.54	7.25	7.55	8.25	8.55	9.55	10.55	11.55	12.25	12.55	13.25	13.55	14.25	14.55	15.25	15.55	16.25	16.55	17.54
MHL, Pfortenteich	5.55	6.25	6.55	7.26	7.56	8.26	8.56	9.56	10.56	11.56	12.26	12.56	13.26	13.56	14.26	14.56	15.26	15.56	16.26	16.56	17.55
MHL, Mittelstraße	5.57	6.27	6.57	7.29	7.59	8.29	8.59	9.59	10.59	11.59	12.29	12.59	13.29	13.59	14.29	14.59	15.29	15.59	16.29	16.59	17.57
MHL, Nonnenbergstraße	5.58	6.28	6.58	7.30	8.00	8.30	9.00	10.00	11.00	12.00	12.30	13.00	13.30	14.00	14.30	15.00	15.30	16.00	16.30	17.00	17.58
MHL, Ölgraben	5.59	6.29	6.59	7.31	8.01	8.31	9.01	10.01	11.01	12.01	12.31	13.01	13.31	14.01	14.31	15.01	15.31	16.01	16.31	17.01	17.59
MHL, Breitsülze	6.00	6.30	7.00	7.32	8.02	8.32	9.02	10.02	11.02	12.02	12.32	13.02	13.32	14.02	14.32	15.02	15.32	16.02	16.32	17.02	17.59
MHL, Sambach Gartenanlage	6.02	6.32	7.02	7.34	8.04	8.34	9.04	10.04	11.04	12.04	12.34	13.04	13.34	14.04	14.34	15.04	15.34	16.04	16.34	17.04	18.01
MHL, Gutsstraße	6.03	6.33	7.03	7.36	8.06	8.36	9.06	10.06	11.06	12.06	12.36	13.06	13.36	14.06	14.36	15.06	15.36	16.06	16.36	17.06	18.03

Weitere Verbindungen zwischen MHL, ZOB und Sambach siehe RL 171
Am 24.12. und 31.12. wird wie samstags gefahren

7 MHL, Jobcenter - Zu den Katzentreppen - Klinikum - Bahnhof - ZOB - SAMBACH

Ohne Gewähr !

Stadtbus GmbH	**Montag - Freitag**	**Samstag**					**Sonn- und Feiertag**				
Kurs-Nummer:	43	45	47	49	51	53	55	57	59	61	63
Verkehrsbeschränkungen:											
Anmerkungen:	N					H					
MHL, Jobcenter	18.38										
MHL, Bonatstraße	18.40	9.38	11.38	13.38	15.38	17.38	9.38	11.38	13.38	15.38	17.38
MHL, Schadeberg	|	|	|	|	|	|	|	|	|	|	|
MHL, Vogteier Weg Abzw.	|	|	|	|	|	|	|	|	|	|	|
MHL, Beim Österfelde Abzw.	|	|	|	|	|	|	|	|	|	|	|
MHL, Katzentreppen	|	|	|	|	|	|	|	|	|	|	|
MHL, Klinikum, Haupteingang	|	9.41	11.41	13.41	15.41	17.41	9.41	11.41	13.41	15.41	17.41
MHL, Klinikum	18.42	|	|	|	|	|	|	|	|	|	|
MHL, Th.-Müntzer-Straße	18.44	9.44	11.44	13.44	15.44	17.44	9.44	11.44	13.44	15.44	17.44
MHL, Schlachthof	18.45	9.45	11.45	13.45	15.45	17.45	9.45	11.45	13.45	15.45	17.45
MHL, Bhf Bussteig 1 **an**	18.47	9.47	11.47	13.47	15.47	17.47	9.47	11.47	13.47	15.47	17.47
MHL, Bhf Bussteig 1 **ab**	18.50	9.50	11.50	13.50	15.50	17.50	9.50	11.50	13.50	15.50	17.50
MHL, Fr.-Engels-Straße	18.51	9.51	11.51	13.51	15.51	17.51	9.51	11.51	13.51	15.51	17.51
MHL, Kreuzgraben	18.52	9.53	11.53	13.53	15.53	17.53	9.53	11.53	13.53	15.53	17.53
MHL, ZOB Bussteig 7	18.54	9.55	11.55	13.55	15.55	17.55	9.55	11.55	13.55	15.55	17.55
MHL, Pfortenteich	18.55	9.56	11.56	13.56	15.56	17.56	9.56	11.56	13.56	15.56	17.56
MHL, Mittelstraße	18.57	9.59	11.59	13.59	15.59	17.59	9.59	11.59	13.59	15.59	17.59
MHL, Nonnenbergstraße	18.58	10.00	12.00	14.00	16.00	18.00	10.00	12.00	14.00	16.00	18.00
MHL, Ölgraben	18.59	10.01	12.01	14.01	16.01	18.01	10.01	12.01	14.01	16.01	18.01
MHL, Breitsülze	18.59	10.02	12.02	14.02	16.02	18.02	10.02	12.02	14.02	16.02	18.02
MHL, Sambach Gartenanlage	19.01	10.04	12.04	14.04	16.04	18.04	10.04	12.04	14.04	16.04	18.04
MHL, Gutsstraße	19.03	10.06	12.06	14.06	16.06	18.06	10.06	12.06	14.06	16.06	18.06

H = Verkehrt nicht am 24.12. und 31.12. **N** = Verkehrt nur vom 01.04. bis 31.10.

Weitere Verbindungen zwischen MHL, ZOB und Sambach siehe RL 171
Am 24.12. und 31.12. wird wie samstags gefahren

7 SAMBACH - ZOB - Bahnhof - Klinikum - Zu den Katzentreppen - MHL, Jobcenter

Ohne Gewähr !

Stadtbus GmbH		**Montag - Freitag**																				
Kurs-Nummer:	02	04	06	08	10	12	14	16	18	20	22	24	26	28	30	32	34	36	38	40	42
Verkehrsbeschränkungen:																					
Anmerkungen:																					
MHL, Gutsstraße		6.05	6.35	7.05	7.32	8.02	8.32	9.02	9.32	10.32	11.32	12.32	13.02	13.32	14.02	14.32	15.02	15.32	16.02	16.32	17.02
MHL, Sambach Gartenanlage		6.06	6.36	7.06	7.34	8.04	8.34	9.04	9.34	10.34	11.34	12.34	13.04	13.34	14.04	14.34	15.04	15.34	16.04	16.34	17.04
MHL, Breitsülze		6.08	6.38	7.08	7.35	8.05	8.35	9.05	9.35	10.35	11.35	12.35	13.05	13.35	14.05	14.35	15.05	15.35	16.05	16.35	17.05
MHL, Ölgraben		6.09	6.39	7.09	7.36	8.06	8.36	9.06	9.36	10.36	11.36	12.36	13.06	13.36	14.06	14.36	15.06	15.36	16.06	16.36	17.06
MHL, Nonnenbergstraße		6.10	6.40	7.10	7.38	8.08	8.38	9.08	9.38	10.38	11.38	12.38	13.08	13.38	14.08	14.38	15.08	15.38	16.08	16.38	17.08
MHL, Mittelstraße		6.11	6.41	7.11	7.40	8.10	8.40	9.10	9.40	10.40	11.40	12.40	13.10	13.40	14.10	14.40	15.10	15.40	16.10	16.40	17.10
MHL, Pfortenteich		6.13	6.43	7.13	7.42	8.12	8.42	9.12	9.42	10.42	11.42	12.42	13.12	13.42	14.12	14.42	15.12	15.42	16.12	16.42	17.12
MHL, ZOB Bussteig 8		6.14	6.44	7.14	7.43	8.13	8.43	9.13	9.43	10.43	11.43	12.43	13.13	13.43	14.13	14.43	15.13	15.43	16.13	16.43	17.13
MHL, Kreuzgraben		6.15	6.45	7.15	7.44	8.14	8.44	9.14	9.44	10.44	11.44	12.44	13.14	13.44	14.14	14.44	15.14	15.44	16.14	16.44	17.14
MHL, Fr.-Engels-Straße		6.16	6.46	7.16	7.46	8.16	8.46	9.16	9.46	10.46	11.46	12.46	13.16	13.46	14.16	14.46	15.16	15.46	16.16	16.46	17.16
MHL, Bhf Bussteig 2 **an**		6.17	6.47	7.17	7.47	8.17	8.47	9.17	9.47	10.47	11.47	12.47	13.17	13.47	14.17	14.47	15.17	15.47	16.17	16.47	17.17
MHL, Bhf Bussteig 2 **ab**	5.50	6.20	6.50	7.20	7.50	8.20	8.50	9.20	9.50	10.50	11.50	12.50	13.20	13.50	14.20	14.50	15.20	15.50	16.20	16.50	17.20
MHL, Schlachthof	5.51	6.21	6.51	7.21	7.51	8.21	8.51	9.21	9.51	10.51	11.51	12.51	13.21	13.51	14.21	14.51	15.21	15.51	16.21	16.51	17.21
MHL, Th.-Müntzer-Straße	5.52	6.22	6.52	7.22	7.52	8.22	8.52	9.22	9.52	10.52	11.52	12.52	13.22	13.52	14.22	14.52	15.22	15.52	16.22	16.52	17.22
MHL, Langensalzaer Straße	5.54	6.24	6.54	7.24	7.54	8.24	8.54	9.24	9.54	10.54	11.54	12.54	13.24	13.54	14.24	14.54	15.24	15.54	16.24	16.54	17.24
MHL, Klinikum	|	6.26	6.56	7.26	|	8.26	|	9.26	|	|	|	|	13.26	|	14.26	|	15.26	|	16.26	|	17.26
MHL, Klinikum, Haupteingang	5.56	|	|	|	7.56	|	8.56	|	9.56	10.56	11.56	12.56	|	13.56	|	14.56	|	15.56	|	16.56	|
MHL, Schadeberg	5.57	6.27	6.57	7.27	|	|	|	|	|	|	|	|	|	|	|	|	|	|	|	|	|
MHL, Vogteier Weg Abzw.	5.58	6.28	6.58	7.28	|	|	|	|	|	|	|	|	|	|	|	|	|	|	|	|	|
MHL, Beim Österfelde Abzw.	5.59	6.29	6.59	7.29	|	|	|	|	|	|	|	|	|	|	|	|	|	|	|	|	|
MHL, Katzentreppen	6.00	6.30	7.00	7.30	7.58	|	8.58	|	9.58	10.58	11.58	12.58	|	13.58	|	14.58	|	15.58	|	16.58	|
MHL, Bonatstraße	6.03	6.33	7.03	7.33	8.01	8.27	9.01	9.27	10.01	11.01	12.01	13.01	13.27	14.01	14.27	15.01	15.27	16.01	16.27	17.01	17.27
MHL, Jobcenter					8.03	8.29	9.03	9.29	10.03	11.03	12.03	13.03	13.29	14.03	14.29	15.03	15.29	16.03	16.29	17.03	17.29

Weitere Verbindungen zwischen MHL, ZOB und Sambach siehe RL 171
Am 24.12. und 31.12. wird wie samstags gefahren

7 SAMBACH - ZOB - Bahnhof - Klinikum - Zu den Katzentreppen - MHL, Jobcenter

Ohne Gewähr !

Stadtbus GmbH	**Montag - Freitag**			**Samstag**					**Sonn- und Feiertag**				
Kurs-Nummer:	44	46	48	50	52	54	56	58	60	62	64	66	68
Verkehrsbeschränkungen:													
Anmerkungen:			N					H					
MHL, Gutsstraße	17.32	18.05	19.05	10.32	12.32	14.32	16.32	18.32	10.32	12.32	14.32	16.32	18.32
MHL, Sambach Gartenanlage	17.34	18.07	19.07	10.34	12.34	14.34	16.34	18.34	10.34	12.34	14.34	16.34	18.34
MHL, Breitsülze	17.35	18.08	19.08	10.35	12.35	14.35	16.35	18.35	10.35	12.35	14.35	16.35	18.35
MHL, Ölgraben	17.36	18.09	19.09	10.36	12.36	14.36	16.36	18.36	10.36	12.36	14.36	16.36	18.36
MHL, Nonnenbergstraße	17.38	18.10	19.10	10.38	12.38	14.38	16.38	18.38	10.38	12.38	14.38	16.38	18.38
MHL, Mittelstraße	17.40	18.11	19.11	10.40	12.40	14.40	16.40	18.40	10.40	12.40	14.40	16.40	18.40
MHL, Pfortenteich	17.42	18.13	19.13	10.42	12.42	14.42	16.42	18.42	10.42	12.42	14.42	16.42	18.42
MHL, ZOB Bussteig 8	17.43	18.14	19.14	10.43	12.43	14.43	16.43	18.43	10.43	12.43	14.43	16.43	18.43
MHL, Kreuzgraben	17.44	18.15	19.15	10.44	12.44	14.44	16.44	18.44	10.44	12.44	14.44	16.44	18.44
MHL, Fr.-Engels-Straße	17.46	18.16	19.16	10.46	12.46	14.46	16.46	18.46	10.46	12.46	14.46	16.46	18.46
MHL, Bhf Bussteig 2 **an**	17.47	18.17	19.17	10.47	12.47	14.47	16.47	18.47	10.47	12.47	14.47	16.47	18.47
MHL, Bhf Bussteig 2 **ab**	17.50	18.20	19.20	10.50	12.50	14.50	16.50	18.50	10.50	12.50	14.50	16.50	18.50
MHL, Schlachthof	17.51	18.21	19.21	10.51	12.51	14.51	16.51	18.51	10.51	12.51	14.51	16.51	18.51
MHL, Th.-Müntzer-Straße	17.52	18.22	19.22	10.52	12.52	14.52	16.52	18.52	10.52	12.52	14.52	16.52	18.52
MHL, Langensalzaer Straße	17.54	18.24	19.24	10.54	12.54	14.54	16.54	18.54	10.54	12.54	14.54	16.54	18.54
MHL, Klinikum	|	18.26	19.26	|	|	|	|	|	|	|	|	|	|
MHL, Klinikum, Haupteingang	17.56	|	|	10.56	12.56	14.56	16.56	18.56	10.56	12.56	14.56	16.56	18.56
MHL, Schadeberg	|	|	|	|	|	|	|	|	|	|	|	|	|
MHL, Vogteier Weg Abzw.	|	|	|	|	|	|	|	|	|	|	|	|	|
MHL, Beim Österfelde Abzw.	|	|	|	|	|	|	|	|	|	|	|	|	|
MHL, Katzentreppen	17.58	|	|	|	|	|	|	|	|	|	|	|	|
MHL, Bonatstraße	18.01	18.27	19.27	10.59	12.59	14.59	16.59	18.57	10.59	12.59	14.59	16.59	18.57
MHL, Jobcenter	18.03												

H = Verkehrt nicht am 24.12. und 31.12. **N** = Verkehrt nur vom 01.04. bis 31.10.

Weitere Verbindungen zwischen MHL, ZOB und Sambach siehe RL 171
Am 24.12. und 31.12. wird wie samstags gefahren

8/1 FELCHTA - Unterstadt - Oberstadt - Forstberg - ZOB - Harwand - AMMERN

Ohne Gewähr !

Stadtbus GmbH	**Montag - Freitag**		**Samstag**		**Sonn- und Feiertag**	
Kurs-Nummer:	01	03	05	07	09	11
Verkehrsbeschränkungen:						
Anmerkungen:						
Felchta, Mitte	11.31	15.40	11.31	15.40	11.31	15.40
Felchta, Siedlung	11.32	15.42	11.32	15.42	11.32	15.42
MHL, Neuer Friedhof	11.34	15.44	11.34	15.44	11.34	15.44
MHL, Schweizergarten	11.35	15.45	11.35	15.45	11.35	15.45
MHL, Erfurter Straße	11.38	15.48	11.38	15.48	11.38	15.48
MHL, Untermarkt	11.39	15.49	11.39	15.49	11.39	15.49
MHL, Felchtaer Straße	11.40	15.50	11.40	15.50	11.40	15.50
MHL, Bastmarkt	11.41	15.51	11.41	15.51	11.41	15.51
MHL, Lutterothstraße	11.42	15.52	11.42	15.52	11.42	15.52
MHL, Aue M.-Verf.-Allee	11.43	15.53	11.43	15.53	11.43	15.53
MHL, Krollstraße	11.44	15.54	11.44	15.54	11.44	15.54
MHL, Blobach	11.46	15.56	11.46	15.56	11.46	15.56
MHL, Pfortenteich	11.48	15.58	11.48	15.58	11.48	15.58
MHL, ZOB Bussteig 8	11.50	16.00	11.50	16.00	11.50	16.00
MHL, Kreuzgraben	11.51	16.01	11.51	16.01	11.51	16.01
MHL, Industriebahnhof	11.52	16.02	11.52	16.02	11.52	16.02
MHL, Wagenstedter Straße	11.54	16.04	11.54	16.04	11.54	16.04
MHL, Forstbergstraße	11.55	16.05	11.55	16.05	11.55	16.05
MHL, Forstberg-Schule	11.55	16.05	11.55	16.05	11.55	16.05
MHL, Menteröder Straße	11.56	16.06	11.56	16.06	11.56	16.06
MHL, Arbeitsdank	11.58	16.08	11.58	16.08	11.58	16.08
MHL, Querstraße	11.59	16.09	11.59	16.09	11.59	16.09
MHL, Feldstraße	12.01	16.11	12.01	16.11	12.01	16.11
MHL, Kreuzgraben	12.04	16.14	12.04	16.14	12.04	16.14
MHL, ZOB Bussteig 7	12.05	16.15	12.05	16.15	12.05	16.15
MHL, Pfortenteich	12.06	16.16	12.06	16.16	12.06	16.16
MHL, Harwand	12.08	16.18	12.08	16.18	12.08	16.18
MHL, Ammerbrücke	12.10	16.20	12.10	16.20	12.10	16.20
MHL, Sachsenstraße	12.12	16.22	12.12	16.22	12.12	16.22
MHL, Ruhrstraße	12.13	16.23	12.13	16.23	12.13	16.23
Ammern, Mühlhäuser Straße	12.14	16.24	12.14	16.24	12.14	16.24
Ammern, OBI	12.16	16.26	12.16	16.26	12.16	16.26

Weitere Verbindungen zwischen Felchta und Ammern siehe KL 8/2
Am 24.12. und 31.12. wird wie samstags gefahren

8/1 AMMERN - Harwand - ZOB - Forstberg - ZOB - Oberstadt - Unterstadt - FELCHTA

Ohne Gewähr !

Stadtbus GmbH	Montag - Freitag		Samstag		Sonn- und Feiertag	
Kurs-Nummer:	02	04	06	08	10	12
Verkehrsbeschränkungen:						
Anmerkungen:						
Ammern, OBI	9.35		9.35	13.35	9.35	13.35
Ammern, Deutsches Haus	9.37		9.37	13.37	9.37	13.37
MHL, Bayernstraße	9.38		9.38	13.38	9.38	13.38
MHL, Sachsenstraße	9.39		9.39	13.39	9.39	13.39
MHL, Ammerbrücke	9.40		9.40	13.40	9.40	13.40
MHL, Harwand	9.42		9.42	13.42	9.42	13.42
MHL, Pfortenteich	9.44		9.44	13.44	9.44	13.44
MHL, ZOB Bussteig 8	9.46		9.46	13.46	9.46	13.46
MHL, Kreuzgraben	9.47		9.47	13.47	9.47	13.47
MHL, Industriebahnhof	9.48		9.48	13.48	9.48	13.48
MHL, Wagenstedter Straße	9.51	13.55	9.51	13.51	9.51	13.51
MHL, Forstbergstraße	9.53	13.57	9.53	13.53	9.53	13.53
MHL, Forstberg-Schule	9.53	13.57	9.53	13.53	9.53	13.53
MHL, Menteröder Straße	9.54	13.58	9.54	13.54	9.54	13.54
MHL, Arbeitsdank	9.56	14.00	9.56	13.56	9.56	13.56
MHL, Querstraße	9.57	14.01	9.57	13.57	9.57	13.57
MHL, Feldstraße	9.59	14.03	9.59	13.59	9.59	13.59
MHL, Kreuzgraben	10.01	14.05	10.01	14.01	10.01	14.01
MHL, ZOB Bussteig 7	10.03	14.07	10.03	14.03	10.03	14.03
MHL, Pfortenteich	10.04	14.08	10.04	14.04	10.04	14.04
MHL, Blobach	10.06	14.10	10.06	14.06	10.06	14.06
MHL, Krollstraße	10.07	14.11	10.07	14.07	10.07	14.07
MHL, Aue	10.08	14.12	10.08	14.08	10.08	14.08
MHL, Lutterothstraße	10.10	14.14	10.10	14.10	10.10	14.10
MHL, Bastmarkt	10.11	14.15	10.11	14.11	10.11	14.11
MHL, Felchtaer Straße	10.12	14.16	10.12	14.12	10.12	14.12
MHL, Lindenbühl	10.14	14.18	10.14	14.14	10.14	14.14
MHL, Langensalzaer Straße	10.16	14.20	10.16	14.16	10.16	14.16
MHL, Schweizergarten	10.18	14.22	10.18	14.18	10.18	14.18
MHL, Neuer Friedhof	10.19	14.23	10.19	14.19	10.19	14.19
MHL, Windbergweg	10.21	|	|	|	|	|
Felchta, Siedlung	10.24	14.25	10.21	14.21	10.21	14.21
Felchta, Mitte	10.25	14.26	10.22	14.22	10.22	14.22

Weitere Verbindungen zwischen Felchta und Ammern siehe KL 8/2
Am 24.12. und 31.12. wird wie samstags gefahren

8/2 FELCHTA - Bahnhof - ZOB - Harwand - AMMERN

Ohne Gewähr !

Stadtbus GmbH	**Montag - Freitag**											**Samstag**				**Sonn- und Feiertag**			
Kurs-Nummer:	01	03	05	07	09	11	13	15	17	19	21	23	25	27	29	31	33	35	37
Verkehrsbeschränkungen:		S	F	F															
Anmerkungen:							1												
Felchta, Mitte	6.35		7.05	7.35	8.05	9.03		10.33	13.36	14.35	17.05		10.35		14.35		10.35		14.35
Felchta, Siedlung	6.37		7.07	7.37	8.07	9.04		10.34	|	14.37	|		10.37		14.37		10.37		14.37
MHL, Windbergweg	|		|	|	|	9.06		10.36	|	|	|		|	|		|		|
MHL, Neuer Friedhof	6.39		7.09	7.39	8.09	9.09		10.39	|	14.39	|		10.39		14.39		10.39		14.39
Felchta, Ortseingang	|		|	|	|	|	10.12	|	13.37	|	17.06	|		|	|	|		|
MHL, Goetheweg-Baumarkt	|		|	|	|	|	10.13	|	13.38	|	17.07	|		|	|	|		|
MHL, Unterer Goetheweg	|		|	|	|	|	10.14	|	13.39	|	17.08	|		|	|	|		|
MHL, Schweizergarten	6.40		7.10	7.40	8.10	9.10	10.15	10.40	13.41	14.40	17.10		10.40		14.40		10.40		14.40
MHL, Kiliansgraben	6.44		7.14	7.44	8.14	9.14	|	10.44	13.45	14.44	17.14		10.44		14.44		10.44		14.44
MHL, Fr.-Engels-Straße	6.46		7.16	7.46	8.16	9.16	|	10.46	13.47	14.46	17.16		10.46		14.46		10.46		14.46
MHL, Bhf Bussteig 3 **an**	6.48		7.18	7.48	8.18	9.18	10.20	10.48	13.48	14.48	17.18		10.48		14.48		10.48		14.48
MHL, Bhf Bussteig 3 **ab**		6.55			8.20	9.20	10.20			14.50	17.20	9.20		13.20		9.20		13.20	
MHL, Fr.-Engels-Straße		6.56			8.21	9.21	|			14.51	17.21	9.21		13.21		9.21		13.21	
MHL, Kreuzgraben		6.57			8.22	9.22	|			14.52	17.22	9.22		13.22		9.22		13.22	
MHL, ZOB Bussteig 7		6.59			8.23	9.23	10.23			14.53	17.23	9.24		13.24		9.24		13.24	
MHL, Pfortenteich		7.00			8.24	9.24				14.54	17.24	9.25		13.25		9.25		13.25	
MHL, Harwand		7.02			8.26	9.26				14.56	17.26	9.27		13.27		9.27		13.27	
MHL, Ammerbrücke		7.04			8.28	9.28				14.58	17.28	9.29		13.29		9.29		13.29	
MHL, Sachsenstraße		7.05			8.29	9.29				14.59	17.29	9.30		13.30		9.30		13.30	
MHL, Ruhrstraße		|			8.30	9.30				15.00	17.30	9.31		13.31		9.31		13.31	
Ammern, Schule		7.06			|	|				|	|		|		|		|	
Ammern, Mühlhäuser Straße					8.31	9.31				15.01	17.31	9.32		13.32		9.32		13.32	
Ammern, OBI					8.33	9.33				15.03	17.33	9.34		13.34		9.34		13.34	

F = Verkehrt in den Ferien
S = Verkehrt an Schultagen
1 = Fahrt der RL 153

Weitere Verbindungen zwischen Felchta und Ammern siehe KL 8/1
Am 24.12. und 31.12. wird wie samstags gefahren

8/2 AMMERN - Harwand - ZOB - Bahnhof - FELCHTA

Ohne Gewähr !

Stadtbus GmbH	**Montag - Freitag**												**Samstag**				**Sonn- und Feiertag**			
Kurs-Nummer:	02	04	06	08	10	12	14	16	18	20	22	24	26	28	30	32	34	36	38	40
Verkehrsbeschränkungen:		F						F	S	F										
Anmerkungen:																				
Ammern, OBI					8.33		12.33		15.03	15.03	16.33	17.33		12.33		16.33		12.33		16.33
Ammern, Deutsches Haus					8.35		12.35		15.05	15.05	16.35	17.35		12.35		16.35		12.35		16.35
MHL, Bayernstraße					8.36		12.36		15.06	15.06	16.36	17.36		12.36		16.36		12.36		16.36
MHL, Sachsenstraße					8.37		12.37		15.07	15.07	16.37	17.37		12.37		16.37		12.37		16.37
MHL, Ammerbrücke					8.39		12.39		15.09	15.09	16.39	17.39		12.39		16.39		12.39		16.39
MHL, Harwand					8.41		12.41		15.11	15.11	16.41	17.41		12.41		16.41		12.41		16.41
MHL, Pfortenteich					8.43		12.43		15.13	15.13	16.43	17.43		12.43		16.43		12.43		16.43
MHL, ZOB Bussteig 8					8.45		12.45		15.15	15.15	16.45	17.45		12.45		16.45		12.45		16.45
MHL, Kreuzgraben					8.46		12.46		15.16	15.16	16.46	17.46		12.46		16.46		12.46		16.46
MHL, Fr.-Engels-Straße					8.47		12.47		15.17	15.17	16.47	17.47		12.47		16.47		12.47		16.47
MHL, Bhf Bussteig 3 **an**					8.49		12.49		15.19	15.19	16.49	17.49		12.49		16.49		12.49		16.49
MHL, Bhf Bussteig 3 **ab**	6.20	6.50	7.20	7.50	8.50	11.20		13.20		15.20	16.50		11.20		15.20		11.20		15.20	
MHL, Fr.-Engels-Straße	6.21	6.51	7.21	7.51	8.51	11.21		13.21		15.21	16.51		11.21		15.21		11.21		15.21	
MHL, Kiliansgraben	6.23	6.53	7.23	7.53	8.53	11.23		13.23		15.23	16.53		11.23		15.23		11.23		15.23	
MHL, Langensalzaer Straße	6.25	6.55	7.25	7.55	8.55	11.25		13.24		15.25	16.55		11.25		15.25		11.25		15.25	
MHL, Schweizergarten	6.27	6.57	7.27	7.57	8.57	11.27		13.26		15.27	16.57		11.27		15.27		11.27		15.27	
MHL, Unterer Goetheweg	|	|	|	|	|	|		13.27		|	|		|		|		|		|	
MHL, Goetheweg-Baumarkt	|	|	|	|	|	|		13.28		|	|		|		|		|		|	
Felchta, Ortseingang	|	|	|	|	|	|		13.29		|	|		|		|		|		|	
MHL, Neuer Friedhof	6.28	6.58	7.28	7.58	8.58	11.28		|		15.28	16.58		11.28		15.28		11.28		15.28	
MHL, Windbergweg	|	|	|	|	9.00	|		|		|	|		|		|		|		|	
Felchta, Siedlung	6.30	7.00	7.30	8.00	9.02	11.30		|		15.30	17.00		11.30		15.30		11.30		15.30	
Felchta, Mitte	6.31	7.01	7.31	8.01	9.03	11.31		13.30		15.31	17.01		11.31		15.31		11.31		15.31	

F = Verkehrt in den Ferien **S** = Verkehrt an Schultagen

Weitere Verbindungen zwischen Felchta und Ammern siehe KL 8/1
Am 24.12. und 31.12. wird wie samstags gefahren

A GG Nord - EKZ Rasenmühlenweg - Wiebeckplatz - Gutenbergstraße - GG Ost

Ohne Gewähr !

Salza-Tours	**Montag - Freitag**																				
Kurs-Nummer:	01	03	05	07	09	11	13	15	17	19	21	23	25	27	29	31	33	35	37	39	41
Verkehrsbeschränkungen:																					
Anmerkungen:																					
LSZ, Gewerbegebiet Nord					7.30										12.30						15.30
LSZ, EKZ Rasenmühlenweg	5.30	6.00	6.30	7.00	|	8.00	8.30	9.00	9.30	10.00	10.30	11.00	11.30	12.00	|	13.00	13.30	14.00	14.30	15.00	|
LSZ, Fr.-Hahn-Straße	5.32	6.02	6.32	7.02	7.32	8.02	8.32	9.02	9.32	10.02	10.32	11.02	11.32	12.02	12.32	13.02	13.32	14.02	14.32	15.02	15.32
LSZ, Wohngebiet Nord	5.33	6.03	6.33	7.03	7.33	8.03	8.33	9.03	9.33	10.03	10.33	11.03	11.33	12.03	12.33	13.03	13.33	14.03	14.33	15.03	15.33
LSZ, Breitscheidtstraße	5.35	6.05	6.35	7.05	7.35	8.05	8.35	9.05	9.35	10.05	10.35	11.05	11.35	12.05	12.35	13.05	13.35	14.05	14.35	15.05	15.35
LSZ, Thamsbrücker Straße	5.37	6.07	6.37	7.07	7.37	8.07	8.37	9.07	9.37	10.07	10.37	11.07	11.37	12.07	12.37	13.07	13.37	14.07	14.37	15.07	15.37
LSZ, An der Alten Post	5.39	6.09	6.39	7.09	7.39	8.09	8.39	9.09	9.39	10.09	10.39	11.09	11.39	12.09	12.39	13.09	13.39	14.09	14.39	15.09	15.39
LSZ, Treffpunkt Wiebeckplatz	5.45	6.15	6.45	7.15	7.45	8.15	8.45	9.15	9.45	10.15	10.45	11.15	11.45	12.15	12.45	13.15	13.45	14.15	14.45	15.15	15.45
LSZ, Lindenbühl	5.49	6.19	6.49	7.19	7.49	8.19	8.49	9.19	9.49	10.19	10.49	11.19	11.49	12.19	12.49	13.19	13.49	14.19	14.49	15.19	15.49
LSZ, Hufeland-Krankenhaus	5.51	6.21	6.51	7.21	7.51	8.21	8.51	9.21	9.51	10.21	10.51	11.21	11.51	12.21	12.51	13.21	13.51	14.21	14.51	15.21	15.51
LSZ, Gutenbergstraße	5.52	6.22	6.52	7.22	7.52	8.22	8.52	9.22	9.52	10.22	10.52	11.22	11.52	12.22	12.52	13.22	13.52	14.22	14.52	15.22	15.52
LSZ, Birkenweg	5.53	6.23	6.53	7.23	7.53	8.23	8.53	9.23	9.53	10.23	10.53	11.23	11.53	12.23	12.53	13.23	13.53	14.23	14.53	15.23	15.53
LSZ, Illebener Weg	5.54	6.24	6.54	7.24	7.54	8.24	8.54	9.24	9.54	10.24	10.54	11.24	11.54	12.24	12.54	13.24	13.54	14.24	14.54	15.24	15.54
LSZ, Tonnaer Straße ALDI	5.56	6.26	6.56	7.26	7.56	|	8.56	|	9.56	|	10.56	|	11.56	|	12.56	|	13.56	|	14.56	|	15.56
LSZ, Tonnaer Straße						8.26		9.26		10.26		11.26		12.26		13.26		14.26		15.26	
LSZ, Gewerbegebiet Ost						8.28		9.28		10.28		11.28		12.28		13.28		14.28		15.28	

	Montag - Freitag				**Samstag**					
Kurs-Nummer:	43	45	47	49	51	53	55	57	59	61
Verkehrsbeschränkungen:										
Anmerkungen:										
LSZ, Gewerbegebiet Nord										
LSZ, EKZ Rasenmühlenweg	16.00	16.30	17.00	17.30		9.30		11.30		14.00
LSZ, Fr.-Hahn-Straße	16.02	16.32	17.02	17.32		9.32		11.32		14.02
LSZ, Wohngebiet Nord	16.03	16.33	17.03	17.33		9.33		11.33		14.03
LSZ, Breitscheidtstraße	16.05	16.35	17.05	17.35		9.35		11.35		14.05
LSZ, Thamsbrücker Straße	16.07	16.37	17.07	17.37		9.37		11.37		14.07
LSZ, An der Alten Post	16.09	16.39	17.09	17.39		9.39		11.39		14.09
LSZ, Treffpunkt Wiebeckplatz	16.15	16.45	17.15	17.45	8.45	9.45	10.45	11.45	13.15	14.15
LSZ, Lindenbühl	16.19	16.49	17.19	17.49	8.49	9.49	10.49	11.49	13.19	14.19
LSZ, Hufeland-Krankenhaus	16.21	16.51	17.21	17.51	8.51	9.51	10.51	11.51	13.21	14.21
LSZ, Gutenbergstraße	16.22	16.52	17.22	17.52	8.52	9.52	10.52	11.52	13.22	14.22
LSZ, Birkenweg	16.23	16.53	17.23	17.53	8.53	9.53	10.53	11.53	13.23	14.23
LSZ, Illebener Weg	16.24	16.54	17.24	17.54	8.54	9.54	10.54	11.54	13.24	14.24
LSZ, Tonnaer Straße ALDI	|	16.56	|	17.56	8.56	9.56	10.56	11.56	13.26	14.26
LSZ, Tonnaer Straße	16.26		17.26							
LSZ, Gewerbegebiet Ost	16.28		17.28							

Am 24.12. und 31.12. wird wie samstags gefahren

A GG Ost - Gutenbergstraße - Wiebeckplatz - EKZ Rasenmühlenweg - GG Nord

Ohne Gewähr !

Salza-Tours	**Montag - Freitag**																				
Kurs-Nummer:	02	04	06	08	10	12	14	16	18	20	22	24	26	28	30	32	34	36	38	40	42
Verkehrsbeschränkungen:																					
Anmerkungen:																					
LSZ, Gewerbegebiet Ost							8.30		9.30		10.30		11.30		12.30		13.30		14.30		15.30
LSZ, Tonnaer Straße							8.32		9.32		10.32		11.32		12.32		13.32		14.32		15.32
LSZ, Tonnaer Straße ALDI	5.32	6.02	6.32	7.02	7.32	8.02	|	9.02	|	10.02	|	11.02	|	12.02	|	13.02	|	14.02	|	15.02	|
LSZ, Illebener Weg	5.33	6.03	6.33	7.03	7.33	8.03	8.33	9.03	9.33	10.03	10.33	11.03	11.33	12.03	12.33	13.03	13.33	14.03	14.33	15.03	15.33
LSZ, Birkenweg	5.34	6.04	6.34	7.04	7.34	8.04	8.34	9.04	9.34	10.04	10.34	11.04	11.34	12.04	12.34	13.04	13.34	14.04	14.34	15.04	15.34
LSZ, Gutenbergstraße	5.36	6.06	6.36	7.06	7.36	8.06	8.36	9.06	9.36	10.06	10.36	11.06	11.36	12.06	12.36	13.06	13.36	14.06	14.36	15.06	15.36
LSZ, Hufeland-Krankenhaus	5.37	6.07	6.37	7.07	7.37	8.07	8.37	9.07	9.37	10.07	10.37	11.07	11.37	12.07	12.37	13.07	13.37	14.07	14.37	15.07	15.37
LSZ, Lindenbühl	5.40	6.10	6.40	7.10	7.40	8.10	8.40	9.10	9.40	10.10	10.40	11.10	11.40	12.10	12.40	13.10	13.40	14.10	14.40	15.10	15.40
LSZ, Treffpunkt Wiebeckplatz	5.45	6.15	6.45	7.15	7.45	8.15	8.45	9.15	9.45	10.15	10.45	11.15	11.45	12.15	12.45	13.15	13.45	14.15	14.45	15.15	15.45
LSZ, An der Alten Post	5.47	6.17	6.47	7.17	7.47	8.17	8.47	9.17	9.47	10.17	10.47	11.17	11.47	12.17	12.47	13.17	13.47	14.17	14.47	15.17	15.47
LSZ, Thamsbrücker Straße	5.49	6.19	6.49	7.19	7.49	8.19	8.49	9.19	9.49	10.19	10.49	11.19	11.49	12.19	12.49	13.19	13.49	14.19	14.49	15.19	15.49
LSZ, Breitscheidtstraße	5.51	6.21	6.51	7.21	7.51	8.21	8.51	9.21	9.51	10.21	10.51	11.21	11.51	12.21	12.51	13.21	13.51	14.21	14.51	15.21	15.51
LSZ, Wohngebiet Nord	5.53	6.23	6.53	7.23	7.53	8.23	8.53	9.23	9.53	10.23	10.53	11.23	11.53	12.23	12.53	13.23	13.53	14.23	14.53	15.23	15.53
LSZ, Fr.-Hahn-Straße	5.54	6.24	6.54	7.24	7.54	8.24	8.54	9.24	9.54	10.24	10.54	11.24	11.54	12.24	12.54	13.24	13.54	14.24	14.54	15.24	15.54
LSZ, EKZ Rasenmühlenweg	5.56	6.26	6.56	|	7.56	8.26	8.56	9.26	9.56	10.26	10.56	11.26	11.56	|	12.56	13.26	13.56	14.26	14.56	|	15.56
LSZ, Gewerbegebiet Nord				7.27										12.27						15.27	

	Montag - Freitag					**Samstag**					
Kurs-Nummer:	44	46	48	50	52	54	56	58	60	62	64
Verkehrsbeschränkungen:											
Anmerkungen:											
LSZ, Gewerbegebiet Ost		16.30		17.30							
LSZ, Tonnaer Straße		16.32		17.32							
LSZ, Tonnaer Straße ALDI	16.02	|	17.02	|	18.02	9.02	10.02	11.02	12.02	13.32	14.32
LSZ, Illebener Weg	16.03	16.33	17.03	17.33	18.03	9.03	10.03	11.03	12.03	13.33	14.33
LSZ, Birkenweg	16.04	16.34	17.04	17.34	18.04	9.04	10.04	11.04	12.04	13.34	14.34
LSZ, Gutenbergstraße	16.06	16.36	17.06	17.36	18.06	9.06	10.06	11.06	12.06	13.36	14.36
LSZ, Hufeland-Krankenhaus	16.07	16.37	17.07	17.37	18.07	9.07	10.07	11.07	12.07	13.37	14.37
LSZ, Lindenbühl	16.10	16.40	17.10	17.40	18.10	9.10	10.10	11.10	12.10	13.40	14.40
LSZ, Treffpunkt Wiebeckplatz	16.15	16.45	17.15	17.45	18.15	9.15	10.13	11.15	12.13	13.45	14.43
LSZ, An der Alten Post	16.17	16.47	17.17	17.47	18.17	9.17		11.17		13.47	
LSZ, Thamsbrücker Straße	16.19	16.49	17.19	17.49	18.19	9.19		11.19		13.49	
LSZ, Breitscheidtstraße	16.21	16.51	17.21	17.51	18.21	9.21		11.21		13.51	
LSZ, Wohngebiet Nord	16.23	16.53	17.23	17.53	18.23	9.23		11.23		13.53	
LSZ, Fr.-Hahn-Straße	16.24	16.54	17.24	17.54	18.24	9.24		11.24		13.54	
LSZ, EKZ Rasenmühlenweg	16.26	16.56	17.26	17.56	18.26	9.26		11.26		13.56	
LSZ, Gewerbegebiet Nord											

Am 24.12. und 31.12. wird wie samstags gefahren

B Wiebeckplatz - Gutenbergstraße - Bahnhof - Ufhoven Schenke

Ohne Gewähr !

Salza-Tours	**Montag - Freitag**																				
Kurs-Nummer:	01	03	05	07	09	11	13	15	17	19	21	23	25	27	29	31	33	35	37	39	41
Verkehrsbeschränkungen:																					
Anmerkungen:																					
LSZ, Treffpunkt Wiebeckplatz	5.45	6.15	6.45	7.15	7.45	8.15	8.45	9.15	9.45	10.15	10.45	11.15	11.45	12.15	12.45	13.15	13.45	14.15	14.45	15.15	15.45
LSZ, Bahnhofstraße	5.48	6.18	6.48	7.18	7.48	8.18	8.48	9.18	9.48	10.18	10.48	11.18	11.48	12.18	12.48	13.18	13.48	14.18	14.48	15.18	15.48
LSZ, Bahnhof	5.50	6.20	6.50	7.20	7.50	8.20	8.50	9.20	9.50	10.20	10.50	11.20	11.50	12.20	12.50	13.20	13.50	14.20	14.50	15.20	15.50
LSZ, Bad Nauheimer Straße	5.52	6.22	6.52	7.22	7.52	8.22	8.52	9.22	9.52	10.22	10.52	11.22	11.52	12.22	12.52	13.22	13.52	14.22	14.52	15.22	15.52
LSZ, Gutenbergstraße	5.53	6.23	6.53	7.23	7.53	8.23	8.53	9.23	9.53	10.23	10.53	11.23	11.53	12.23	12.53	13.23	13.53	14.23	14.53	15.23	15.53
LSZ, Poststraße	5.56	6.26	6.56	7.26	7.56	8.26	8.56	9.26	9.56	10.26	10.56	11.26	11.56	12.26	12.56	13.26	13.56	14.26	14.56	15.26	15.56
LSZ, Lindenstraße	5.57	6.27	6.57	7.27	7.57	8.27	8.57	9.27	9.57	10.27	10.57	11.27	11.57	12.27	12.57	13.27	13.57	14.27	14.57	15.27	15.57
LSZ, Ufhoven Schenke	5.58	6.28	6.58	7.28	7.58	8.28	8.58	9.28	9.58	10.28	10.58	11.28	11.58	12.28	12.58	13.28	13.58	14.28	14.58	15.28	15.58

	Montag - Freitag					**Samstag**		
Kurs-Nummer:	43	45	47	49	51	53	55	57
Verkehrsbeschränkungen:								
Anmerkungen:								
LSZ, Treffpunkt Wiebeckplatz	16.15	16.45	17.15	17.45	18.15	10.15	12.15	14.45
LSZ, Bahnhofstraße	16.18	16.48	17.18	17.48	18.18	10.19	12.19	14.49
LSZ, Bahnhof	16.20	16.50	17.20	17.50	18.20	10.20	12.20	14.50
LSZ, Bad Nauheimer Straße	16.22	16.52	17.22	17.52	18.22	10.22	12.22	14.52
LSZ, Gutenbergstraße	16.23	16.53	17.23	17.53	18.23	10.24	12.24	14.54
LSZ, Poststraße	16.26	16.56	17.26	17.56	18.26	10.25	12.25	14.55
LSZ, Lindenstraße	16.27	16.57	17.27	17.57	18.27	10.26	12.26	14.56
LSZ, Ufhoven Schenke	16.28	16.58	17.28	17.58	18.28	10.27	12.27	14.57

Am 24.12. und 31.12. wird wie samstags gefahren

B Ufhoven Schenke - Bahnhof - Gutenbergstraße - Wiebeckplatz

Ohne Gewähr !

Salza-Tours	**Montag - Freitag**																					
Kurs-Nummer:	02	04	06	08	10	12	14	16	18	20	22	24	26	28	30	32	34	36	38	40	42
Verkehrsbeschränkungen:																					
Anmerkungen:																					
LSZ, Ufhoven Schenke	6.00	6.30	7.00	7.30	8.00	8.30	9.00	9.30	10.00	10.30	11.00	11.30	12.00	12.30	13.00	13.30	14.00	14.30	15.00	15.30	16.00
LSZ, Lindenstraße	6.01	6.31	7.01	7.31	8.01	8.31	9.01	9.31	10.01	10.31	11.01	11.31	12.01	12.31	13.01	13.31	14.01	14.31	15.01	15.31	16.01
LSZ, Poststraße	6.02	6.32	7.02	7.32	8.02	8.32	9.02	9.32	10.02	10.32	11.02	11.32	12.02	12.32	13.02	13.32	14.02	14.32	15.02	15.32	16.02
LSZ, Bahnhofstraße	6.03	6.33	7.03	7.33	8.03	8.33	9.03	9.33	10.03	10.33	11.03	11.33	12.03	12.33	13.03	13.33	14.03	14.33	15.03	15.33	16.03
LSZ, Bahnhof	6.05	6.35	7.05	7.35	8.05	8.35	9.05	9.35	10.05	10.35	11.05	11.35	12.05	12.35	13.05	13.35	14.05	14.35	15.05	15.35	16.05
LSZ, Bad Nauheimer Straße	6.07	6.37	7.07	7.37	8.07	8.37	9.07	9.37	10.07	10.37	11.07	11.37	12.07	12.37	13.07	13.37	14.07	14.37	15.07	15.37	16.07
LSZ, Gutenbergstraße	6.08	6.38	7.08	7.38	8.08	8.38	9.08	9.38	10.08	10.38	11.08	11.38	12.08	12.38	13.08	13.38	14.08	14.38	15.08	15.38	16.08
LSZ, Tennstedter Str.	|	|	7.10	|	|	|	|	|	|	|	|	|	|	|	|	|	|	|	|	|	|
LSZ, Treffpunkt Wiebeckplatz	6.12	6.42	7.13	7.42	8.12	8.42	9.12	9.42	10.12	10.42	11.12	11.42	12.12	12.42	13.12	13.42	14.12	14.42	15.12	15.42	16.12

	Montag - Freitag				**Samstag**		
Kurs-Nummer:	44	46	48	50	52	54	56
Verkehrsbeschränkungen:							
Anmerkungen:							
LSZ, Ufhoven Schenke	16.30	17.00	17.30	18.00	8.30	10.30	12.30
LSZ, Lindenstraße	16.31	17.01	17.31	18.01	8.31	10.31	12.31
LSZ, Poststraße	16.32	17.02	17.32	18.02	8.32	10.32	12.32
LSZ, Bahnhofstraße	16.33	17.03	17.33	18.03	8.33	10.33	12.33
LSZ, Bahnhof	16.35	17.05	17.35	18.05	8.35	10.35	12.35
LSZ, Bad Nauheimer Straße	16.37	17.07	17.37	18.07	8.37	10.37	12.37
LSZ, Gutenbergstraße	16.38	17.08	17.38	18.08	8.38	10.38	12.38
LSZ, Tennstedter Str.	|	|	|	|	|	|	|
LSZ, Treffpunkt Wiebeckplatz	16.42	17.12	17.42	18.12	8.42	10.42	12.42

Am 24.12. und 31.12. wird wie samstags gefahren

111 MÜHLHAUSEN - Kaisershagen - Dachrieden - Horsmar - ZELLA

Ohne Gewähr !

Regionalbus GmbH	**Montag - Freitag**												
Kurs-Nummer:	01	03	05	07	09	11	13	15	17	19	21	23	25
Verkehrsbeschränkungen:			S		S	F	S	S	S	F			
Anmerkungen:	KB	u											KB
Anschluß von Erfurt		*6.10*		*8.15*	*11.25*	*11.25*		*13.25*	*14.15*	*14.15*	*15.25*	*16.57*	*18.14*
Anschluß von Leinefelde		*6.09*		*8.31*	*11.42*	*11.42*		*13.42*	*14.31*			*16.58*	*18.31*
MHL, ZOB Bussteig 1	5.11	6.18	6.50	8.35	11.45	11.50	12.45	13.40	14.30	14.30	15.34	17.00	18.35
MHL, Bhf Bussteig 1	|	6.23	|	8.40	11.50	11.55	|	13.45	14.35	14.35	15.39	17.05	18.40
MHL, Industriebahnhof	|	6.26	6.53	8.43	11.53	11.58	12.48	13.48	14.38	14.38	15.42	17.08	18.43
MHL, Wendewehrstraße	|	6.28	6.55	8.45	11.55	12.00	12.50	13.50	14.40	14.40	15.44	17.10	18.45
MHL, Ammerbrücke	|	6.29	6.56	8.46	11.56	12.01	12.51	13.51	14.41	14.41	15.45	17.11	18.46
MHL, Sachsenstraße	|	6.30	6.57	8.47	11.57	12.02	12.52	13.52	14.42	14.42	15.46	17.12	18.47
MHL, Ruhrstraße	|	6.31	6.58	8.48	|	12.03	|	|	|	14.43	|	17.13	18.48
Ammern, Mühlhäuser Straße	|	6.32	|	8.49	|	|	|	|	|	|	|	|	18.49
Ammern, Schule	|	|	|	|	12.00	|	12.55	13.55	14.45	|	15.49	|	|
Ammern, Anger	|	|	|	|	12.02	|	12.57	13.57	|	|	15.51	|	|
Ammern, Reiser Straße	|	|	6.59	|	12.06	12.04	13.01	14.01	14.47	14.44	15.55	17.14	|
Ammern, Siedlung	|	|	7.00	|	12.07	12.05	13.02	14.02	14.48	14.45	15.56	17.15	|
Reiser	|	|	7.02	|	12.09	12.07	13.04	14.04	14.50	14.47	15.58	17.17	|
Kaisershagen	|	|	7.06	|	12.13	12.11	13.08	14.08	14.54	14.51	16.02	17.21	|
Dachrieden	|	6.37		8.54	12.17	12.15	13.12	14.12	14.58	14.55	16.06	17.25	18.54
Dachrieden, Bahnhof	|	6.38		8.55	12.18	12.16	13.13	14.13	14.59	14.56	16.07	17.26	18.55
Dachrieden, Bahnhofstraße	|	6.39		8.56	12.19	12.17	13.14	14.14	15.00	14.57	16.08	17.27	18.56
Beyrode	|	6.40		8.57	12.20	12.18	13.15	14.15	15.01	14.58	16.09	17.28	18.57
Horsmar	5.26	6.42		8.59	12.23	12.21	13.18	14.18	15.04	15.01	16.12	17.31	18.59
Zella	5.31	6.48		9.05	12.28	12.27			15.10	15.07	16.18	17.37	19.05
Zella, Mitte	5.32	6.49		9.06	12.29	12.28			15.11	15.08	16.19	17.38	19.06
Anschluß nach Dingelst.		*7.25*		*9.10*	*13.00*				*15.25*		*16.25*		

F = Verkehrt in den Ferien
S = Verkehrt an Schultagen

KB = Kleinbus, begrenztes Platzangebot
u = Nur an Schultagen Umsteigemöglichkeit in Zella nach Dingelstädt

Am 24.12. und 31.12. besteht kein Linienverkehr
Bei den Anschlußleistungen nach Dingelstädt bitte Linie 35
und RufBus beachten ! Tel: 03605/51520

111 ZELLA - Horsmar - Dachrieden - Kaisershagen - MÜHLHAUSEN

Ohne Gewähr !

Regionalbus GmbH	**Montag - Freitag**											
Kurs-Nummer:	02	04	06	08	10	12	14	16	18	20	22	24
Verkehrsbeschränkungen:		S	F	S			S	S				
Anmerkungen:	KB	U										KB
Anschluß von Dingelstädt		*6.33*			*9.09*	*12.20*			*14.56*	*16.20*	*17.20*	
Zella, Mitte	5.35	6.55	6.55		9.10	12.30			15.15	16.22	17.40	19.10
Zella	5.36	6.56	6.56		9.11	12.31			15.16	16.23	17.41	19.11
Horsmar	5.41	7.01	7.01		9.16	12.36	13.18	14.18	15.21	16.28	17.46	19.15
Beyrode	5.43	7.03	7.03		9.18	12.38	|	|	15.23	16.30	17.48	|
Dachrieden, Bahnhofstraße	5.44	7.04	7.04		9.19	12.39	|	|	15.24	16.31	17.49	|
Dachrieden, Bahnhof	5.45	7.05	7.05		9.20	12.40	|	|	15.25	16.32	17.50	|
Dachrieden	5.46	7.06	7.06		9.21	12.41	|	|	15.26	16.33	17.51	|
Kaisershagen	5.51	|	7.11	7.10	9.26	12.46	|	|	|	16.38	17.56	|
Reiser	5.55	|	7.15	7.14	9.30	12.50	|	|	|	16.42	18.00	|
Ammern, Siedlung	5.57	|	7.17	7.16	9.32	12.52	|	|	|	16.44	18.02	|
Ammern, Deutsches Haus	5.58	|	7.19	|	9.33	12.54	13.28	14.28	15.31	16.45	18.04	19.25
Ammern, Schule	|	7.12	|	7.20	|	|	|	|	|	|	|	|
Ammern, Anger	|	7.14	|	7.22	|	|	|	|	|	|	|	|
Ammern, Deutsches Haus	|	7.17	|	7.25	|	|	|	|	|	|	|	|
MHL, Bayernstraße	5.59		7.20	7.26	9.34	12.55	13.29	14.29	15.32	16.46	18.05	19.26
MHL, Sachsenstraße	6.00		7.21	7.27	9.35	12.56	13.30	14.30	15.33	16.47	18.06	19.27
MHL, Ammerbrücke	6.02		7.23	7.29	9.36	12.58	13.32	14.32	15.35	16.49	18.08	19.29
MHL, Harwand	|		|	|	|	|	13.33	14.33	|	|	|	|
MHL, Wendewehrstraße	6.04		7.25	7.31	9.38	13.00	|	|	15.37	16.51	18.10	19.31
MHL, Feldstraße	6.06		7.27	7.33	9.40	13.02	|	|	15.39	16.53	18.12	19.33
MHL, Bahnhof	6.08		|	|	|	|	|	|	15.42	16.55	|	|
MHL, ZOB	6.11		7.29	7.36	9.42	13.04	13.38	14.38	15.45	16.58	18.14	19.36
Anschluß nach Erfurt	*6.12*									*16.59*		

F = Verkehrt in den Ferien
S = Verkehrt an Schultagen
KB = Kleinbus, begrenztes Platzangebot
U = Fahrgäste nach MHL bitte in Ämmern, Schule umsteigen

Am 24.12. und 31.12. besteht kein Linienverkehr

112 MÜHLHAUSEN - Kaisershagen - Eigenrode - Zaunröden - Beberstedt - HÜPSTEDT

Ohne Gewähr !

Regionalbus GmbH	**Montag - Freitag**																		**Samstag**	
Kurs-Nummer:	01	03	05	07	09	11	13	15	17	19	21	23	25	27	29	31	33	35	37	39
Verkehrsbeschränkungen:			S	S	F	S	F		S		S	F	S	S	F					
Anmerkungen:																			KB	KB
Anschluß von Erfurt				*6.10*			*6.57*	*8.58*	*10.15*	*10.57*	*12.15*	*12.15*				*15.25*	*16.15*	*18.15*		*13.25*
Anschluß von Leinefelde				*6.09*			*6.57*	*8.58*		*10.58*	*12.31*	*12.31*				*15.42*	*16.31*	*18.31*	*6.58*	*12.58*
MHL, ZOB Bussteig 1					6.25	6.30	7.15	9.15			12.30	12.30	13.40				16.45	18.40		
MHL, Kreuzgraben													13.41					18.41		
MHL, Bhf Bussteig 1				6.15			7.20	9.20	10.20	11.10	12.35	12.35		14.10	14.10	15.45	16.50	18.45	7.09	13.30
MHL, Fr.-Engels-Straße																			7.10	13.31
MHL, ZOB Bussteig 1	4.02	4.52	5.18	6.20					10.25	11.20				14.20	14.15	15.50			7.14	13.35
MHL, Industriebahnhof	4.05	4.55	5.21	6.23	6.28	6.33	7.23	9.23	10.28	11.23	12.38	12.38	13.44	14.23	14.18	15.53	16.53	18.48	7.17	13.38
MHL, Wendewehrstraße	4.07	4.57	5.22	6.25	6.30	6.35	7.25	9.25	10.30	11.25	12.40	12.40	13.46	14.25	14.20	15.55	16.55	18.50	7.18	13.39
MHL, Ammerbrücke	4.08	4.58	5.23	6.26	6.31	6.36	7.26	9.26	10.31	11.26	12.41	12.41	13.47	14.26	14.21	15.56	16.56	18.51	7.19	13.40
MHL, Sachsenstraße	4.09	4.59	5.24	6.27	6.32	6.37	7.27	9.27	10.32	11.27	12.42	12.42	13.48	14.27	14.22	15.57	16.57	18.52	7.20	13.41
MHL, Ruhrstraße	4.10	5.00	5.25	6.28	6.33	6.38	7.28	9.28	10.33	11.28	12.43	12.43		14.28	14.23	15.58	16.58	18.53	7.21	13.42
Ammern, Schule													13.51							
Ammern, Reiser Straße									10.34	11.29								18.54	7.22	13.43
Ammern, Mühlhäuser Straße	4.11	5.01	5.26	6.29	6.34	6.39	7.29	9.29			12.44	12.44	13.52	14.29	14.24	15.59	16.59			
Ammern, Siedlung									10.35	11.30								18.55	7.23	13.44
Reiser									10.36	11.31								18.57	7.25	13.46
Kaisershagen									10.40	11.35								19.01	7.30	13.51
Dachrieden	4.16	5.06	5.31	6.34	6.39	6.44	7.34	9.34	10.44	11.39	12.49	12.49	13.57	14.34	14.29	16.04	17.04	19.05	7.35	13.55
Eigenrode, Hauptstraße	4.20	5.10				6.48		9.38	10.48	11.43	12.53	12.53	14.01	14.38		16.08	17.08	19.09		14.00
Eigenrode, Kirche			5.35	6.38	6.44		7.38								14.33				7.39	
Eigenröder Warte	4.24	5.14				6.52		9.42	10.52	11.47	12.57	12.57	14.05	14.42		16.12	17.12	19.13		14.05
Sollstedt			5.40	6.43	6.49		7.43								14.38				7.44	
Kleinkeula			5.43	6.46	6.52		7.46								14.41				7.47	
Zaunröden			5.49	6.52	6.58		7.52								14.47				7.53	
Beberstedt						6.56		9.45	10.55	11.50	13.00	13.00	14.08	14.45		16.15	17.15	19.16		14.08
Hüpstedt	4.28	5.18	5.54	6.57	7.03	7.02	7.57	9.51	11.01	11.56	13.06	13.05	14.14	14.51	14.52	16.21	17.20	19.21	7.58	14.14
Hüpstedt, Schule				6.58		7.04			11.04		13.09			14.54	14.54	16.24				
Hüpstedt, Schacht I	4.30	5.20	5.56	7.01	7.05	7.06	7.59	9.53	11.06	11.58	13.11	13.07	14.16	14.56	14.56	16.26	17.22	19.23	8.01	14.17
Hüpstedt, Schacht II	4.32	5.22	5.58	7.03	7.07	7.08	8.01	9.55	11.08	12.00	13.13	13.09	14.18	14.58	14.58	16.28	17.24	19.24	8.03	14.19

F = Verkehrt in den Ferien
S = Verkehrt an Schultagen
KB = Kleinbus, begrenztes Platzangebot

Am 24.12. und 31.12. wird wie samstags gefahren

112 HÜPSTEDT - Beberstedt - Zaunröden - Eigenrode - Kaisershagen - MÜHLHAUSEN

Ohne Gewähr !

Regionalbus GmbH	**Montag - Freitag**																**Samstag**	
Kurs-Nummer:	02	04	06	08	10	12	14	16	18	20	22	24	26	28	30	32	34	36
Verkehrsbeschränkungen:			S	S	F			S		S	F	S						
Anmerkungen:																	KB	KB
Hüpstedt, Schacht II	4.35	5.26	6.00	7.07	7.15	8.04	9.59	11.10	12.05	13.15	13.15	14.20	15.00	16.33	17.30	19.30	8.04	14.19
Hüpstedt, Schacht I	4.37	5.27	6.02	7.09	7.17	8.06	10.01	11.12	12.07	13.17	13.17	14.22	15.02	16.35	17.32	19.32	8.06	14.21
Hüpstedt, Schule	|	|	|	7.11	|	|	|	11.14	|	|	|	|	|	|	|	|	|
Hüpstedt	4.40	5.29	6.04	7.13	7.21	8.08	10.05	11.16	12.10	13.21	13.21	14.26	15.06	16.38	17.35	19.36	8.09	14.24
Beberstedt	4.45	5.34	6.09	7.18	7.26	8.13	10.10	11.21	12.15	13.26	|	|	15.11	16.43	|	19.41	8.14	|
Zaunröden	|	|	|	|	|	|	|	11.31	|	13.36	13.26	14.31	15.21	16.53	17.40	|	|	14.29
Kleinkeula	|	|	|	|	|	|	|	11.36	|	13.41	13.31	14.36	15.26	16.58	17.45	|	|	14.34
Sollstedt	|	|	|	|	|	|	|	11.39	|	13.44	13.34	14.39	15.29	17.01	17.48	|	|	14.37
Eigenröder Warte	4.48	5.37	6.12	7.21	7.29	8.16	10.13	|	12.18	|	|	|	|	|	|	19.44	8.17	|
Eigenrode, Kirche	|	|	|	|	|	|	|	11.44	|	13.49	13.39	14.44	15.34	17.06	17.53	|	|	14.42
Eigenrode, Hauptstraße	4.52	5.41	6.16	7.25	7.33	8.20	10.17	|	12.22	|	|	|	|	|	|	19.48	8.21	|
Dachrieden	4.57	5.46	6.21	7.30	7.38	8.25	10.22	11.49	12.27	13.54	13.44	14.49	15.39	17.11	17.58	19.53	8.26	14.47
Kaisershagen	5.01	|	6.25	|	|	8.29	10.27	11.54	|	13.59	|	14.54	|	|	|	|	8.31	14.52
Reiser	5.05	|	6.29	|	|	8.33	10.31	11.58	|	14.03	|	14.58	|	|	|	|	8.36	14.57
Ammern, Siedlung	5.07	|	6.31	|	|	8.35	10.33	12.00	|	14.05	|	15.00	|	|	|	|	8.38	14.59
Ammern, Deutsches Haus	5.09	5.51	6.33	7.35	7.43	8.37	10.35	12.02	12.32	14.07	13.49	15.02	15.44	17.16	18.03	19.58	8.39	15.00
MHL, Bayernstraße	5.10	5.52	6.34	7.36	7.44	8.38	10.36	12.03	12.33	14.08	13.50	15.03	15.45	17.17	18.04	19.59	8.40	15.01
MHL, Sachsenstraße	5.11	5.54	6.35	7.38	7.46	8.39	10.38	12.04	12.34	14.09	13.51	15.05	15.47	17.18	18.05	20.00	8.41	15.02
MHL, Ammerbrücke	5.12	5.56	6.36	7.40	7.48	8.40	10.40	12.05	12.35	14.10	13.52	15.07	15.49	17.19	18.06	20.01	8.42	15.03
MHL, Wendewehrstraße	5.13	5.58	6.37	7.42	7.50	8.41	10.42	12.07	12.37	14.12	13.54	15.09	15.51	17.21	18.08	20.03	8.43	15.04
MHL, Feldstraße	5.15	6.00	6.39	7.44	7.52	8.43	10.44	12.09	12.39	14.14	13.56	15.11	15.53	17.23	18.10	20.04	8.44	15.05
MHL, ZOB	|	|	|	7.47	7.55	|	10.46	12.11	|	|	13.58	15.13	15.55	17.25	18.12	20.06	8.46	15.07
MHL, Kreuzgraben	|	|	|	|	|	|	|	|	|	|	|	|	|	|	|	|	8.47	15.08
MHL, Bahnhof	5.18	6.03	6.43	7.51	7.59	8.47	10.49	12.14	12.42	14.18	14.01	15.16		17.28	18.15	20.09	8.49	15.10
MHL, ZOB	5.22		6.47	|	|	8.51				14.22				|		|		
MHL, Schlachthof				7.52	8.00									17.29		20.10		
MHL, Langensalzaer Straße				7.55	8.03									17.32		20.13		
MHL, Klinikum				7.57	8.05									17.33		20.14		
MHL, Bonatstraße				7.58	8.06									17.34		20.15		
Anschluß nach Leinefelde	*5.23*		*7.00*	*8.15*	*8.15*	*9.00*	*11.00*		*13.00*		*14.15*	*15.26*					*9.00*	*15.26*
Anschluß nach Erfurt	*5.24*		*6.58*	*8.32*	*8.32*	*8.59*	*10.59*	*12.32*	*12.59*	*14.32*	*14.32*	*15.42*		*17.42*	*18.32*	*20.28*	*8.59*	

F = Verkehrt in den Ferien
S = Verkehrt an Schultagen
KB = Kleinbus, begrenztes Platzangebot

Am 24.12. und 31.12. wird wie samstags gefahren

122 MÜHLHAUSEN - Menteroda - Holzthaleben - KEULA

Ohne Gewähr !

Omnibusbetrieb O. Weingart	**Montag - Freitag**																				
Kurs-Nummer:	01	03	05	07	09	11	13	15	17	19	21	23	25	27	29	31	33	35	37	39	41
Verkehrsbeschränkungen:				S	F							S	S								
Anmerkungen:														+	+	22 +	+	+	+	+	+
MHL, Bhf Bussteig 3						7.50		10.10	10.10	11.50	12.40			13.35	13.35				16.35	16.35	18.10
MHL, ZOB Bussteig 3	5.35	6.10	6.30	6.38	6.38	8.00		10.20	10.20	12.00	12.50			13.45	13.45	14.20		15.35	16.45	16.45	18.20
MHL, Bhf Bussteig 3	|	|	|	6.40	6.40	|		|	|	|	|			|	|	14.24		15.40	|	|	|
MHL, Querstraße	5.38	6.14	6.34	6.44	6.44	8.04		10.24	10.24	12.04	12.54			13.49	13.49	14.28		15.44	16.49	16.49	18.24
MHL, Arbeitsdank	5.39	6.15	6.35	6.45	6.45	8.05		10.25	10.25	12.05	12.55			13.50	13.50	14.29		15.45	16.50	16.50	18.25
MHL, Gartenanlage Kasino	5.40	6.16	6.36	6.46	6.46	8.06		10.26	10.26	12.06	12.56			13.51	13.51	14.30		15.46	16.51	16.51	18.26
Schröterode	5.43	6.20	6.40	6.49	6.50	8.08		10.30	10.30	12.10	13.00			13.55	13.55	14.34		15.50	16.55	16.55	18.30
MHL, Saalfeld	|	|	|	6.55	|	|		|	10.36	12.15	13.05			|	14.00	14.38		15.55	|	17.00	18.35
MHL, Windeberg	5.46	6.24	6.43	7.00	6.54	8.12		10.35	10.40	12.18	13.10			14.00	14.05	14.42		16.00	17.00	17.05	18.40
Obermehler III	|	|	6.47	7.06	|	|		10.40	|	|	|			14.05	|	|		16.05	17.05	|	18.46
Pöthen, Schacht	|	|	6.50	7.10	|	|		10.44	|	|	|			14.09	|	|		16.09	17.09	|	18.50
Menteroda, Ort	|	|	6.55	7.15	7.00	8.18		10.48	10.46	12.24	|	13.20	13.35	14.15	14.15	14.48		16.12	17.12	|	18.53
Urbach	|	|	|	|	7.08	|		10.53	|	|	|	|	13.40	14.20	|	14.53		16.15	17.15	|	18.58
Menteroda, Ort	|	|	|	|	|	|		|	|	|	13.20	|	|	|	|	|		|	|	|	|
Menteroda, Klubhaus	|	|	6.57	7.17	7.13	8.20		10.58	|	|	13.22	|	13.45	14.25	|	14.58		16.20	|	|	19.03
Menteroda, Schacht	|	|	6.58	7.18	7.15	8.22	9.00	11.00	|	|	13.24	|	13.47	14.27	|	15.00		16.22	17.20	|	19.05
Keula, Schule	|	|							10.50	|	|	13.24				|	|		|	|	|
Keula	5.55	6.30					9.15		10.52	12.30	|	13.25			14.20	|		|	|	17.10	|
Holzthaleben									10.56	12.35	13.26	|			14.25	15.05		16.25	17.22	17.15	19.10
Keula									|	|	13.31	|				15.10	15.20	16.30		|	19.15
Menteroda, Schacht									11.00	12.40		13.30						15.30	16.40		17.20	19.20

F = Verkehrt in den Ferien
S = Verkehrt an Schultagen

+ = Verkehrt nicht am 24.12. und 31.12.
22 = Anschluß nach Ebeleben

122 MÜHLHAUSEN - Menteroda - Holzthaleben - KEULA

Ohne Gewähr !

Omnibusbetrieb O. Weingart	Samstag		Sonn- und Feiertag	
Kurs-Nummer:	43	45	47	49
Verkehrsbeschränkungen:				
Anmerkungen:	+R	+R		+
MHL, Bhf Bussteig 3	8.35	12.30	12.55	17.40
MHL, ZOB Bussteig 3	8.40	12.35	13.00	17.45
MHL, Bhf Bussteig 3	|	|	|	|
MHL, Querstraße	8.44	12.39	13.04	17.48
MHL, Arbeitsdank	8.45	12.40	13.05	17.49
MHL, Gartenanlage Kasino	8.46	12.41	13.06	17.50
Schröterode	8.50	12.45	13.10	17.54
MHL, Saalfeld	|	|	|	18.00
MHL, Windeberg	8.52	12.47	13.15	18.05
Obermehler III	|	|	|	18.10
Pöthen, Schacht	|	|	|	18.15
Menteroda, Ort	|	|	13.23	18.18
Urbach	|	|	|	18.22
Menteroda, Ort	8.57	12.52	|	18.27
Menteroda, Klubhaus	|	|	13.25	18.29
Menteroda, Schacht	8.59	12.55	13.26	18.30
Keula, Schule				|
Keula				|
Holzthaleben				18.35
Keula				18.40
Menteroda, Schacht				18.45

+ = Verkehrt nicht am 24.12. und 31.12.

R = RufBus, Tel.: 036029/ 8030
Voranmeldung Mo-Fr 9-17 Uhr, Gruppen-Anmeld. bis Freitag 12 Uhr

122 KEULA - Holzthaleben - Menteroda - MÜHLHAUSEN

Ohne Gewähr !

Omnibusbetrieb O. Weingart	Montag - Freitag																			Samstag	
Kurs-Nummer:	02	04	06	08	10	12	14	16	18	20	22	24	26	28	30	32	34	36	38	40	42
Verkehrsbeschränkungen:						S	S														
Anmerkungen:														✚		✚	✚	✚	✚	✚R	✚R
Menteroda, Schacht	4.30	5.35				7.05		7.50		9.00		12.35									
Keula	4.35	|		5.55	6.50	|	7.25	|		9.15		|							7.55	
Holzthaleben	4.40	5.40		6.00	6.55	7.15	7.30	7.55		9.20		12.40				14.25				8.00	
Keula	|	5.45		|	|	7.20	|	8.02		|		12.45			13.31	|			|	
Keula, Schule	|	|		|	|	7.23	|	|		|		|			|				|	
Menteroda, Schacht	4.44	|	5.35	6.05	7.00		7.35	|	7.50	9.25	11.15	|	12.45	13.25	|	14.30	16.00	16.00	17.40	8.05	12.00
Menteroda, Klubhaus	4.45	|	5.37	6.07	7.02		7.36	|	7.52	9.26	11.17	|	12.46	13.26	|	14.31	16.02	16.02	17.41	|	|
Menteroda, Ort	|	|	|	|	7.04		7.40	|	|	|	|	|	|	|	|	|	|	|	8.07	12.02
Urbach	|	|	5.40	6.12	7.10			|	8.00	9.32	|	|	|	|	|	|	|	|	|	|	|
Menteroda, Ort	4.47	|	5.45	6.17	7.15			|	8.05	9.37	11.20	|	12.48	13.30	13.35	14.34	16.05	16.05	17.43	|	|
Pöthen, Schacht	4.50	|	|	|	|			|	8.08	|	11.24	|	|	13.33	|	14.37	|	16.08	|	|	|
Obermehler III	4.52	|	|	|	|			|	8.12	|	11.28	|	|	13.37	|	14.41	|	16.12	|	|	|
MHL, Windeberg	4.55	5.50	|	6.22	7.22			|	8.20	9.42	11.32	12.50	12.55	13.45	|	14.45	16.10	|	17.50	8.13	12.08
MHL, Saalfeld	4.59	|	5.50	6.25	7.26			8.12	|	9.46	11.36	|	13.00	13.50	|	14.48	|	|	|	|	|
Schröterode	5.05	5.52	5.53	6.30	7.32			8.16	8.24	9.50	11.40	12.53	13.05	13.55	|	14.52	16.14	16.25	17.53	8.15	12.10
MHL, Gartenanlage Kasino	5.09	5.54	5.55	6.32	7.36			8.18	8.27	9.53	11.43	12.55	13.08	13.58	|	14.55	16.17	16.28	17.55	8.19	12.14
MHL, Arbeitsdank	5.11	5.56	5.57	6.33	7.37			8.19	8.28	9.54	11.44	12.56	13.09	13.59	|	14.56	16.18	16.29	17.56	8.20	12.15
MHL, Forstberg-Schule	|	|	|	|	7.38			|	|	|	|	|	|	|	|	|	|	|	|	|
MHL, Querstraße	5.13	5.58	5.59	6.34	|			8.20	8.29	9.55	11.45	12.57	13.10	14.00	|	14.57	16.19	16.30	17.57	8.21	12.16
MHL, Bahnhof	5.17	6.04	6.05	|	|			|	|	|	|	|	|	14.05	|	|	|	16.35	|	|
MHL, ZOB	5.21	6.09	6.10	6.38	7.42			8.25	8.35	10.00	11.50	13.02	13.15	14.10	|	15.00	16.24	|	18.02	8.25	12.20
MHL, Bahnhof				6.40	7.47			8.30	8.40	10.05	11.55	13.07	13.20	|	|	15.05	16.30	|	18.07	8.30	12.25

S = Verkehrt an Schultagen
✚ = Verkehrt nicht am 24.12. und 31.12.

R = RufBus, Tel.: 036029/ 8030
Voranmeldung Mo-Fr 9-17 Uhr, Gruppen-Anmeld. bis Freitag 12 Uhr

122 KEULA - Holzthaleben - Menteroda - MÜHLHAUSEN

Ohne Gewähr !

Omnibusbetrieb O. Weingart	**Sonn- und Feiertag**		
Kurs-Nummer:	44	46	48
Verkehrsbeschränkungen:			
Anmerkungen:			+
Menteroda, Schacht			16.45
Keula		11.50	16.50
Holzthaleben		11.55	16.55
Keula		|	|
Keula, Schule		|	|
Menteroda, Schacht	11.45	12.00	17.00
Menteroda, Klubhaus	11.46	12.01	17.02
Menteroda, Ort	11.47	|	|
Urbach		12.07	|
Menteroda, Ort		12.12	17.05
Pöthen, Schacht		12.15	|
Obermehler III		12.19	|
MHL, Windeberg		12.27	17.12
MHL, Saalfeld		12.32	|
Schröterode		12.38	17.15
MHL, Gartenanlage Kasino		12.41	17.17
MHL, Arbeitsdank		12.42	17.18
MHL, Forstberg-Schule		|	|
MHL, Querstraße		12.43	17.19
MHL, Bahnhof		|	17.25
MHL, ZOB		12.47	
MHL, Bahnhof		12.58	

+ = Verkehrt nicht am 24.12. und 31.12.

123 SCHLOTHEIM - Obermehler - Menteroda - MÜHLHAUSEN

Ohne Gewähr !

Omnibusbetrieb O. Weingart	**Montag - Freitag**													**Samstag**	
Kurs-Nummer:	01	03	05	07	09	11	13	15	17	19	21	23	25	27	29
Verkehrsbeschränkungen:		S	S	F				S	S	F		S			
Anmerkungen:					KB			KB						KB R	KB R
Schlotheim, Bahnhof									13.00			15.10			
Schlotheim, Regelschule								12.10	13.05			15.13			
Schlotheim, Gymnasium								12.11	13.07			15.16			
Schlotheim, Bahnhof	6.10	6.42	6.43	7.00	8.35	9.00	11.00	12.13	|	13.09	14.00	|	16.05	8.50	10.50
Schlotheim, Mühle	6.11	6.43	6.44	7.01	8.36	9.01	11.01	12.14	13.10	13.10	14.01	15.19	16.06	8.51	10.51
Siedlung am Flugplatz	6.14	6.50	|	7.03	8.39	9.03	11.03	12.16	13.12	13.12	14.03	15.21	16.08	8.53	10.53
Großmehlra	6.16	6.53	6.52	7.05	8.42	9.05	11.05	12.18	13.14	13.14	14.05	15.24	16.10	8.55	10.55
Obermehler	6.18	6.56		7.08	8.44	9.08	11.08	12.20	13.17	13.17	14.08	15.26	16.13	8.59	10.59
Pöthen, Siedlung	|	|		7.12		9.11	11.12	12.23	13.20	13.20	14.11	15.29	16.16		
Pöthen, Schacht	6.22	6.59		|		|	|		|	|	|	|		
Menteroda, Ort	6.26	7.03		|		|	|		13.26	13.26	|	15.35	|		
Menteroda, Schacht	6.29			|		|	|		13.29	13.29	|	15.38	|		
MHL, Windeberg				7.18		9.17	11.18				14.16		16.20		
Schröterode				7.23		9.22	11.23				14.21		16.24		
Görmar, Am Berg				7.27		|	|				|		|		
MHL, Gartenanlage Kasino				|		9.25	11.26				14.24		16.27		
MHL, Arbeitsdank				|		9.27	11.28				14.27		16.28		
MHL, ZOB				7.30		9.30	11.30				14.30		16.30		
MHL, Bahnhof				7.35		9.35	11.35				14.35		16.35		

F = Verkehrt in den Ferien
S = Verkehrt an Schultagen

R = RufBus, Tel.: 036029/ 8030
Voranmeldung Mo-Fr 9-17 Uhr, Gruppen-Anmeld. bis Freitag 12 Uhr
KB = Kleinbus bis 38 Personen + 1 Kinderwagen oder 1 Rollstuhl

Am 24.12. und 31.12. besteht kein Linienverkehr

123 MÜHLHAUSEN - Menteroda - Obermehler - SCHLOTHEIM

Ohne Gewähr !

Omnibusbetrieb O. Weingart	**Montag - Freitag**												**Samstag**	
Kurs-Nummer:	02	04	06	08	10	12	14	16	18	20	22	24	26	28
Verkehrsbeschränkungen:	S	F	S					S			S			
Anmerkungen:		KB			KB			KB					KB R	KB R
MHL, ZOB Bussteig 3				7.37		9.30	11.35			14.30		16.30		
MHL, Bhf Bussteig 3				7.42		9.35	11.40			14.35		16.35		
MHL, Arbeitsdank				7.45		9.39	11.45			|		16.38		
MHL, Gartenanlage Kasino				7.47		9.40	11.48			|		16.39		
Görmar, Am Berg				|		|	|		14.39		|		
Schröterode				7.51		9.43	11.55			14.42		16.42		
MHL, Windeberg				7.59		9.48	12.00			14.47		16.47		
Menteroda, Schacht	6.30	6.30		|		|	|		13.29	|	15.39	|		
Menteroda, Ort	6.35	6.35		|		|	|		13.31	|	15.41	|		
Pöthen, Schacht	|	6.38		|		|	|		13.34	|	15.44	|		
Pöthen, Siedlung	6.40	|		8.05		9.53	12.05	12.24	|	14.53	|	16.53		
Obermehler	6.43	6.41		8.08	8.44	9.56	12.08	12.27	13.37	14.57	15.47	16.57	9.00	11.00
Großmehlra	|	6.44	6.55	8.10	8.48	9.58	12.10	12.29	13.39	15.00	15.50	17.00	9.03	11.03
Siedlung am Flugplatz	|	6.47	6.58	8.13	8.51	10.02	12.13	12.31	13.41	15.03	15.53	17.03	9.06	11.06
Schlotheim, Mühle	6.49	6.49	7.01	8.15	8.53	10.04	12.15	12.32	13.42	15.05	15.55	17.05	9.08	11.08
Schlotheim, Bahnhof	6.50	6.50	7.02	8.16	8.55	10.05	12.17	12.33	13.43	15.06	15.57	17.06	9.10	11.10
Schlotheim, Regelschule	6.53		7.05											
Schlotheim, Gymnasium	6.55		7.07											

F = Verkehrt in den Ferien
S = Verkehrt an Schultagen

R = RufBus, Tel.: 036029/ 8030
Voranmeldung Mo-Fr 9-17 Uhr, Gruppen-Anmeld. bis Freitag 12 Uhr
KB = Kleinbus bis 38 Personen + 1 Kinderwagen oder 1 Rollstuhl

Am 24.12. und 31.12. besteht kein Linienverkehr

124 MENTERODA - Keula - FRIEDRICHSRODE (und zurück)

Ohne Gewähr !

Omnibusbetrieb O. Weingart	**Montag - Freitag**		
Kurs-Nummer:	01	03	05
Verkehrsbeschränkungen:	S	S	S
Anmerkungen:			
Menteroda, Schacht	6.20	13.15	14.20
Menteroda, Ort	6.23	13.18	14.23
Keula	6.28	13.30	14.30
Friedrichsrode	6.35	13.40	14.38

	Montag - Freitag		
Kurs-Nummer:	02	04	06
Verkehrsbeschränkungen:	S	S	S
Anmerkungen:			
Friedrichsrode	6.40	13.45	14.40
Keula, Schule	6.48	13.53	14.48
Keula	6.50	|	|
Menteroda, Ort		13.58	14.53
Menteroda, Schacht		14.01	14.56

S = Verkehrt an Schultagen

Am 24.12. und 31.12. besteht kein Linienverkehr

130 MÜHLHAUSEN - Schlotheim - Ebeleben - SONDERSHAUSEN

Ohne Gewähr !

Regionalbus GmbH	**Montag - Freitag**								**Samstag**				**Sonn- und Feiertag**			
Kurs-Nummer:	01	03	05	07	09	11	13	15	17	19	21	23	25	27	29	31
Verkehrsbeschränkungen:																
Anmerkungen:																
Anschluß von Erfurt	*5.19*	*6.10*	*8.15*	*10.15*	*12.15*	*14.15*	*16.15*	*18.15*	*8.15*	*10.15*	*12.15*	*14.15*	*8.15*	*10.15*	*12.15*	*14.15*
Anschluß von Leinefelde	*5.21*	*6.09*	*8.31*	*10.31*	*12.31*	*14.31*	*16.31*	*18.31*	*8.31*	*10.31*	*12.31*	*14.31*	*8.31*	*10.31*	*12.31*	*14.31*
MHL, Bhf Bussteig 2	5.37	6.37	8.37	10.37	12.37	14.37	16.37	18.37	8.37	10.37	12.37	14.37	8.37	10.37	12.37	14.37
MHL, ZOB Bussteig 2	5.42	6.42	8.42	10.42	12.42	14.42	16.42	18.42	8.42	10.42	12.42	14.42	8.42	10.42	12.42	14.42
MHL, Industriebahnhof	5.45	6.45	8.45	10.45	12.45	14.45	16.45	18.45	8.45	10.45	12.45	14.45	8.45	10.45	12.45	14.45
MHL, Wagenstedter Straße	5.47	6.47	8.47	10.47	12.47	14.47	16.47	18.47	8.47	10.47	12.47	14.47	8.47	10.47	12.47	14.47
Görmar, Am Berg	5.48	6.48	8.48	10.48	12.48	14.48	16.48	18.48	8.48	10.48	12.48	14.48	8.48	10.48	12.48	14.48
Großgrabe	5.53	6.53	8.53	10.53	12.53	14.53	16.53	18.53	8.53	10.53	12.53	14.53	8.53	10.53	12.53	14.53
Kleingrabe	5.55	6.55	8.55	10.55	12.55	14.55	16.55	18.55	8.55	10.55	12.55	14.55	8.55	10.55	12.55	14.55
Körner, Ortseingang	5.58	6.58	8.58	10.58	12.58	14.58	16.58	18.58	8.58	10.58	12.58	14.58	8.58	10.58	12.58	14.58
Körner, Schule	|	7.00	|	|	|	|	|	|	|	|	|	|	|	|	|	|
Körner, Nottertal	5.59	7.02	8.59	10.59	12.59	14.59	16.59	18.59	8.59	10.59	12.59	14.59	8.59	10.59	12.59	14.59
Österkörner, Abzweig	6.03	7.05	9.03	11.03	13.03	15.03	17.03	19.03	9.03	11.03	13.03	15.03	9.03	11.03	13.03	15.03
Schlotheim, Sorge	6.06	7.08	9.06	11.06	13.06	15.06	17.06	19.06	9.06	11.06	13.06	15.06	9.06	11.06	13.06	15.06
Schlotheim, Bahnhof	6.10	7.12	9.10	11.10	13.10	15.10	17.10	19.10	9.10	11.10	13.10	15.10	9.10	11.10	13.10	15.10
Rockensußra	6.15	7.17	9.15	11.15	13.15	15.15	17.15	19.15	9.15	11.15	13.15	15.15	9.15	11.15	13.15	15.15
Ebeleben, Markt	6.20	7.22	9.20	11.20	13.20	15.20	17.20	19.20	9.20	11.20	13.20	15.20	9.20	11.20	13.20	15.20
Ebeleben, Bahnhof	6.22	7.24	9.22	11.22	13.22	15.22	17.22	19.22	9.22	11.22	13.22	15.22	9.22	11.22	13.22	15.22
Gundersleben	6.27	7.29	9.27	11.27	13.27	15.27	17.27	19.27	9.27	11.27	13.27	15.27	9.27	11.27	13.27	15.27
Thalebra	6.31	7.33	9.31	11.31	13.31	15.31	17.31	19.31	9.31	11.31	13.31	15.31	9.31	11.31	13.31	15.31
Hohenebra, Ort	6.36	7.38	9.36	11.36	13.36	15.36	17.36	19.36	9.36	11.36	13.36	15.36	9.36	11.36	13.36	15.36
SDH, Erfurter Straße	6.46	7.48	9.46	11.46	13.46	15.46	17.46	19.46	9.46	11.46	13.46	15.46	9.46	11.46	13.46	15.46
SDH, Franzberg	6.48	7.50	9.48	11.48	13.48	15.48	17.48	19.48	9.48	11.48	13.48	15.48	9.48	11.48	13.48	15.48
SDH, Bahnhof	6.50	7.52	9.50	11.50	13.50	15.50	17.50	19.50	9.50	11.50	13.50	15.50	9.50	11.50	13.50	15.50
Anschluß nach NDH	*6.57*	*7.57*	*9.57*	*11.57*	*13.57*	*15.57*	*17.57*	*19.57*	*9.57*	*11.57*	*13.57*	*15.57*	*9.57*	*11.57*	*13.57*	*15.57*
Anschluß nach Erfurt	*6.57*	*7.57*	*9.57*	*11.57*	*13.57*	*15.57*	*17.57*	*19.57*	*9.57*	*11.57*	*13.57*	*15.57*	*9.57*	*11.57*	*13.57*	*15.57*
SDH, ZOB	6.53	7.55	9.53	11.53	13.53	15.53	17.53	19.53	9.53	11.53	13.53	15.53	9.53	11.53	13.53	15.53

Am 24.12. und 31.12. wird wie samstags gefahren

130 SONDERSHAUSEN - Ebeleben - Schlotheim - MÜHLHAUSEN

Ohne Gewähr !

Regionalbus GmbH	**Montag - Freitag**									**Samstag**				**Sonn- und Feiertag**			
Kurs-Nummer:	02	04	06	08	10	12	14	16	18	20	22	24	26	28	30	32	34
Verkehrsbeschränkungen:				F	S												
Anmerkungen:																	
Anschluß von Artern		*6.50*								*9.03*			*15.03*	*9.03*			*15.03*
SDH, ZOB Bussteig 6	5.07	7.07	9.07	11.02	11.12	13.07	15.07	17.07	19.07	9.07	11.07	13.07	15.07	9.07	11.07	13.07	15.07
Anschluß von NDH	*4.42*	*6.39*	*8.51*	*10.51*	*10.51*	*12.51*	*14.51*	*16.51*	*18.51*	*8.51*	*10.51*	*12.51*	*14.51*	*8.51*	*10.51*	*12.51*	*14.51*
Anschluß von Erfurt		*6.56*	*8.55*	*10.55*	*10.55*	*12.55*	*14.55*	*16.55*	*18.55*	*8.55*	*10.55*	*12.55*	*14.55*	*8.55*	*10.55*	*12.55*	*14.55*
SDH, Bahnhof	5.10	7.10	9.10	11.05	11.15	13.10	15.10	17.10	19.10	9.10	11.10	13.10	15.10	9.10	11.10	13.10	15.10
SDH, Franzberg	5.13	7.13	9.13	11.08	11.18	13.13	15.13	17.13	19.13	9.13	11.13	13.13	15.13	9.13	11.13	13.13	15.13
SDH, Erfurter Straße	5.15	7.15	9.15	11.10	11.20	13.15	15.15	17.15	19.15	9.15	11.15	13.15	15.15	9.15	11.15	13.15	15.15
Hohenebra, Ort	5.25	7.25	9.25	11.20	11.30	13.25	15.25	17.25	19.25	9.25	11.25	13.25	15.25	9.25	11.25	13.25	15.25
Thalebra	5.29	7.29	9.29	11.24	11.34	13.29	15.29	17.29	19.29	9.29	11.29	13.29	15.29	9.29	11.29	13.29	15.29
Schernberg, Ort	|	|	|	11.28	11.38	|	|	17.33	|	|	|	|	|	|	|	|
Gundersleben	5.33	7.33	9.33	11.33	11.45	13.33	15.33	17.38	19.33	9.33	11.33	13.33	15.33	9.33	11.33	13.33	15.33
Ebeleben, Bahnhof	5.37	7.37	9.37	11.37	11.49	13.37	15.37	17.42	19.37	9.37	11.37	13.37	15.37	9.37	11.37	13.37	15.37
Ebeleben, Markt	5.39	7.39	9.39	11.39	11.51	13.39	15.39	17.44	19.39	9.39	11.39	13.39	15.39	9.39	11.39	13.39	15.39
Rockensußra	5.43	7.43	9.43	11.43	11.55	13.43	15.43	17.48	19.43	9.43	11.43	13.43	15.43	9.43	11.43	13.43	15.43
Schlotheim, Bahnhof	5.51	7.51	9.51	11.51	12.03	13.51	15.51	17.56	19.51	9.51	11.51	13.51	15.51	9.51	11.51	13.51	15.51
Schlotheim, Sorge	5.53	7.53	9.53	11.53	12.05	13.53	15.53	17.58	19.53	9.53	11.53	13.53	15.53	9.53	11.53	13.53	15.53
Österkörner, Abzweig	5.56	7.56	9.56	11.56	12.08	13.56	15.56	18.01	19.56	9.56	11.56	13.56	15.56	9.56	11.56	13.56	15.56
Körner, Schule	|	|	|	|	12.11	|	|	|	|	|	|	|	|	|	|	|	|
Körner, Am Anger	6.00	8.00	10.00	12.00	12.12	14.00	16.00	18.05	20.00	10.00	12.00	14.00	16.00	10.00	12.00	14.00	16.00
Körner, Ortseingang	6.02	8.02	10.02	12.02	12.14	14.02	16.02	18.07	20.02	10.02	12.02	14.02	16.02	10.02	12.02	14.02	16.02
Kleingrabe	6.05	8.05	10.05	12.05	12.17	14.05	16.05	18.10	20.05	10.05	12.05	14.05	16.05	10.05	12.05	14.05	16.05
Großgrabe	6.07	8.07	10.07	12.07	12.19	14.07	16.07	18.12	20.07	10.07	12.07	14.07	16.07	10.07	12.07	14.07	16.07
Görmar, Am Berg	6.12	8.12	10.12	12.12	12.24	14.12	16.12	18.17	20.12	10.12	12.12	14.12	16.12	10.12	12.12	14.12	16.12
MHL, Görmarkaserne	6.14	8.14	10.14	12.14	12.26	14.14	16.14	18.19	20.14	10.14	12.14	14.14	16.14	10.14	12.14	14.14	16.14
MHL, Feldstraße	6.17	8.17	10.17	12.17	12.29	14.17	16.17	18.22	20.17	10.17	12.17	14.17	16.17	10.17	12.17	14.17	16.17
MHL, ZOB	6.19	8.19	10.19	12.19	12.31	14.19	16.19	18.24	20.19	10.19	12.19	14.19	16.19	10.19	12.19	14.19	16.19
Anschluß n. ESA	*6.35*	*8.35*	*10.35*	*12.35*	*12.35*	*14.35*	*16.35*	*18.40*		*10.35*	*12.35*			*10.35*	*12.35*		
MHL, Bahnhof	6.22	8.22	10.22	12.22	12.34	14.22	16.22	18.27	20.22	10.22	12.22	14.22	16.22	10.22	12.22	14.22	16.22
Anschluß nach Erfurt	*6.58*	*8.32*	*10.32*	*12.32*	*12.59*	*14.32*	*16.32*	*18.32*	*20.32*	*10.32*	*12.32*	*14.32*	*16.32*	*10.32*	*12.32*	*14.32*	*16.32*
Anschluß nach Leinefelde	*7.00*	*9.00*	*11.00*	*13.00*	*13.00*	*15.00*	*17.00*	*19.00*	*21.00*	*11.00*	*13.00*	*15.00*	*17.00*	*11.00*	*13.00*	*15.00*	*17.00*

F = Verkehrt in den Ferien **S** = Verkehrt an Schultagen

Am 24.12. und 31.12. wird wie samstags gefahren

131 MÜHLHAUSEN - Volkenroda - Schlotheim - Ebeleben - SONDERSHAUSEN

Ohne Gewähr !

Regionalbus GmbH	**Montag - Freitag**											
Kurs-Nummer:	01	03	05	07	09	11	13	15	17	19	21	23
Verkehrsbeschränkungen:		S		S	S	S		S	S			
Anmerkungen:	KB			K								
Anschluß von Erfurt					*6.10*			*11.25*	*12.15*	*13.25*	*15.25*	*17.25*
Anschluß von Leinefelde					*6.09*			*11.42*		*13.42*	*15.42*	*17.41*
MHL, Bhf Bussteig 2					6.20							
MHL, ZOB Bussteig 2	4.23	5.00	5.15		6.25		7.52	11.50	12.25	13.42	15.42	17.42
MHL, Bhf Bussteig 2	|	5.05	5.20		|		7.57	11.55	12.30	13.47	15.47	17.47
MHL, Industriebahnhof	|	5.07	5.22		6.28		7.59	11.57	12.32	13.49	15.49	17.49
MHL, Wagenstedter Straße	4.28	5.09	5.25		6.30		8.02	12.00	12.35	13.51	15.51	17.52
Görmar, Am Berg	4.29	5.10	5.26		6.31		8.03	12.01	12.36	13.52	15.52	17.53
Großgrabe	4.34	5.15	5.31		6.36		8.08	12.06	12.41	13.57	15.57	17.58
Kleingrabe	4.36	5.17	5.33		6.38		8.10	12.08	12.43	13.59	15.59	18.00
Körner, Ortseingang	4.39	5.20	5.36		6.41		8.13	12.11	12.46	14.02	16.02	18.03
Körner, Nottertal	4.40	5.21	5.37		6.42		8.14	|	12.47	14.03	16.03	18.04
Körner, Schule	|	|	|		|	6.58	|	12.13	|	|	|	|
Körner, Nottertal	|	|	|		|	7.00	|	12.15	|	|	|	|
Körner, Volkenröder Straße	|	|	|		6.44	|	8.16	12.17	|	14.05	16.05	18.06
Volkenroda	|	|	|		6.48	|	8.20	12.21	|	14.09	16.09	18.10
Körner, Volkenröder Straße	|	|	|			|	8.24	12.25	|	14.13	16.13	18.14
Österkörner, Abzweig	4.44	5.25	5.42			7.04	8.28	12.29	12.52	14.17	16.17	18.18
Schlotheim, Sorge	4.47	5.28	5.45			7.07	8.31	12.32	12.55	14.20	16.20	18.21
Schlotheim, Regelschule	|	|	|			7.10	|	|	|	|	|	|
Schlotheim, Gymnasium	|	|	|			7.13	|	12.34	|	|	|	|
Schlotheim, Bahnhof	4.49	5.30	5.47			7.18	8.33	12.39	12.57	14.22	16.22	18.22
Schlotheim, Gymnasium		|							13.02			
Rockensußra		5.38							13.10			
Ebeleben, Markt		5.43		5.43					13.15			
Ebeleben, Grundschule				|					13.17			
Ebeleben, TGS				|					13.18			
Ebeleben, Bahnhof				5.45					13.21			
Gundersleben				5.50					13.26			
Thalebra				5.53					13.34			
Schernberg, Ort				|					13.31			
Hohenebra, Ort				|					13.39			
SDH, Erfurter Straße				6.06					13.49			
SDH, Franzberg				6.08					13.51			
SDH, Bahnhof				|					|		
SDH, ZOB				6.10					13.53			

S = Verkehrt an Schultagen
K = Anschluß nach Artern in SDH in RL 530
KB = Kleinbus, begrenztes Platzangebot

Am 24.12. und 31.12. wird wie samstags gefahren

131 SONDERSHAUSEN - Ebeleben - Schlotheim - Volkenroda - MÜHLHAUSEN

Ohne Gewähr !

Regionalbus GmbH	**Montag - Freitag**												
Kurs-Nummer:	02	04	06	08	10	12	14	16	18	20	22	24	26
Verkehrsbeschränkungen:			S	S	S	S		S	F	S		S	
Anmerkungen:	KB												
SDH, ZOB Bussteig 6			6.20									15.50	
SDH, Bahnhof			|									|	
SDH, Franzberg			6.22									15.52	
SDH, Erfurter Straße			6.24									15.54	
Schernberg, Ort			6.35									|	
Hohenebra, Ort			|									16.04	
Thalebra			6.41									16.07	
Schernberg, Ort			|									|	
Gundersleben			6.45									16.11	
Ebeleben, Bahnhof			6.49									16.15	
Ebeleben, Markt			6.54		6.57							16.18	
Rockensußra					7.01							16.22	
Schlotheim, Gymnasium					7.10							|	
Schlotheim, Bahnhof	4.50	6.05			7.15	7.20	8.51	13.00	B 15.15	15.20	16.22	16.29	18.22
Schlotheim, Regelschule	|	|			|	|	|	13.05	|	15.23	|	|	|
Schlotheim, Gymnasium	|	|			|	|	|	13.08	|	B 15.25	|	|	|
Schlotheim, Sorge	4.52	6.07			7.17	7.22	8.53	13.10	15.17	15.28	16.24	16.31	18.24
Österkörner, Abzweig	4.55	6.10			7.20	7.25	8.56	13.13	15.20	15.31	16.27	16.34	18.27
Körner, Schule	|	|			|	|	|	13.18	|	|	|	|	|
Körner, Volkenröder Straße	|	6.14			|	7.29	|	13.20	15.24	15.35	16.31	|	|
Volkenroda	|	6.19		6.50	|	7.33	|	13.25	15.29	15.40	16.35	|	|
Körner, Volkenröder Straße	|	6.23		6.54	|	7.37	|	13.29	15.33	15.44	16.39	|	|
Körner, Schule	|	|		6.56	|	|	|	|	|	15.46	|	|	|
Körner, Am Anger	5.00	6.25			7.28	7.38	9.01	13.31	15.35	15.48	16.41	16.39	18.32
Körner, Ortseingang	5.02	6.27			7.30	7.40	9.03	13.33	15.37	15.50	16.42	16.41	18.33
Kleingrabe	5.05	6.30			7.33	7.43	9.06	13.36	15.40	15.53	16.45	16.44	18.36
Großgrabe	5.07	6.32			7.35	7.45	9.08	13.38	15.42	15.55	16.47	16.46	18.38
Görmar, Am Berg	5.12	6.37			7.40	7.50	9.13	13.43	15.47	16.00	16.52	16.51	18.43
MHL, Forstberg-Schule	|	|			|	7.52	|	|	|	|	|	|	|
MHL, Arbeitsdank	|	|			|	7.53	|	|	|	|	|	|	|
MHL, Görmarkaserne	5.13	6.38			7.41	|	9.14	13.44	15.48	16.01	16.53	16.52	18.44
MHL, Feldstraße	5.15	6.40			7.43	7.56	9.16	13.46	15.50	16.03	16.55	16.54	18.46
MHL, Bahnhof	5.17	6.42			|	|	|	|	15.52	|	16.57	16.56	|
MHL, Kreuzgraben	5.20	6.45			7.45	|	9.18	13.48	15.55	16.05	17.00	16.59	18.48
MHL, ZOB	5.22	6.47			7.47	|	9.20	13.50	15.57	16.07	17.02	17.01	18.50
MHL, Friedensstraße					|	8.05	|	|		|			|
MHL, Bahnhof					7.50		9.23	13.53		16.10			18.53
MHL, Bonatstraße					7.58		9.31						
Anschluß nach Leinefelde	*5.23*	*6.57*			*8.15*		*10.15*	*14.15*	*16.15*	*16.15*	*17.00*		*19.00*
Anschluß nach Erfurt	*5.24*	*6.58*					*10.32*		*16.32*	*16.32*	*16.59*		*18.59*

F = Verkehrt in den Ferien
S = Verkehrt an Schultagen
B = Anschluß von Ebeleben
KB = Kleinbus, begrenztes Platzangebot

Am 24.12. und 31.12. wird wie samstags gefahren

134 SCHLOTHEIM - Hohenbergen - KIRCHHEILINGEN (und zurück)

Ohne Gewähr !

Omnibusbetrieb O. Weingart	**Montag - Freitag**						
Kurs-Nummer:	01	03	05	07	09	11	13
Verkehrsbeschränkungen:	S	F	S	F	S	S	F
Anmerkungen:		KB	KB	KB		KB	KB
Schlotheim, Bahnhof	6.05	8.10	10.25	12.15	13.20	15.25	15.25
Schlotheim, Regelschule	|	|	|	|	13.23	15.27	|
Schlotheim, Gymnasium	|	|	|	|	13.25	15.29	|
Hohenbergen	6.15	8.18	10.33	12.23	13.31	15.35	15.28
Issersheilingen	6.18				13.34	15.38	
Neunheilingen, Bergstraße	6.21				13.37	15.41	
Kirchheilingen	6.25				13.40	15.44	

	Montag - Freitag						
Kurs-Nummer:	02	04	06	08	10	12	14
Verkehrsbeschränkungen:	S	F	S	F	S	F	S
Anmerkungen:		KB	KB	KB		KB	KB
Kirchheilingen	6.30				13.40		15.45
Neunheilingen, Bergstraße	6.34				13.43		15.48
Issersheilingen	6.37				13.46		15.51
Hohenbergen	6.40	8.20	10.35	12.25	13.49	15.30	15.54
Schlotheim, Regelschule	6.46	|	|	|	|	|	|
Schlotheim, Gymnasium	6.48	|	|	|	|	|	|
Schlotheim, Bahnhof	6.51	8.28	10.43	12.33	14.05	15.38	16.02

F = Verkehrt in den Ferien
S = Verkehrt an Schultagen

KB = Kleinbus bis 38 Personen + 1 Kinderwagen

Am 24.12. und 31.12. besteht kein Linienverkehr

135 SCHLOTHEIM - MAROLTERODE (und zurück)

Ohne Gewähr !

Omnibusbetrieb O. Weingart	**Montag - Freitag**					
Kurs-Nummer:	01	03	05	07	11	09
Verkehrsbeschränkungen:	S		F	S	F	S
Anmerkungen:		KB	KB		KB	KB
Schlotheim, Bahnhof						15.10
Schlotheim, Regelschule	7.07			13.00		15.13
Schlotheim, Gymnasium	7.10			13.05		15.15
Schlotheim, Bahnhof	|	10.45	12.05	13.10	15.10	|
Schlotheim, Weinberg	7.13	10.47	12.07	13.12	15.12	15.18
Marolterode	7.15	10.50	12.10	13.15	15.15	15.20

	Montag - Freitag					
Kurs-Nummer:	02	04	06	08	10	12
Verkehrsbeschränkungen:	S		F	S	F	S
Anmerkungen:		KB	KB		KB	KB
Marolterode	7.15	10.50	12.10	13.15	15.15	15.20
Schlotheim, Weinberg	7.17	10.52	12.12	13.17	15.17	15.22
Schlotheim, Gymnasium	7.20	|	|	|	|	|
Schlotheim, Regelschule	7.22	|	|	|	|	|
Schlotheim, Bahnhof	7.30	10.55	12.15	13.20	15.20	15.24

F = Verkehrt in den Ferien
S = Verkehrt an Schultagen
KB = Kleinbus bis 38 Personen + 1 Kinderwagen

Am 24.12. und 31.12. besteht kein Linienverkehr

141 MÜHLHAUSEN - Großengottern - ALTENGOTTERN

Ohne Gewähr !

Regionalbus GmbH	**Montag - Freitag**																			**Samstag**	
Kurs-Nummer:	01	03	05	07	09	11	13	15	17	19	21	23	25	27	29	31	33	35	37	39	41
Verkehrsbeschränkungen:		F	S	S	F	S	F			S	S	F	S	F		S	S				
Anmerkungen:	KB															8				KB	KB
Anschluß von Erfurt					*6.10*			*8.57*	*10.15*	*11.25*	*12.15*	*12.15*			*15.25*			*16.57*	*18.15*	*6.57*	*13.25*
Anschluß von Leinefelde					*6.09*		*6.57*	*8.58*	*10.31*	*11.42*	*12.31*	*12.31*	*13.42*	*13.42*		*15.42*		*16.58*	*18.31*	*6.57*	*12.58*
MHL, Bhf Bussteig 4					6.35	6.55	7.30	9.25	10.35	12.00	12.45	12.50	14.10	14.10	15.40	16.10		17.10	18.44	7.27	13.30
MHL, ZOB Bussteig 4			5.45		6.40	7.00	7.35	9.30	10.40	12.10	12.55	12.55	14.20	14.18	15.50	16.15		17.15	18.49	7.32	13.35
MHL, Kiliansgraben			5.47		6.42	7.02	7.37	9.32	10.42	12.12	12.57	12.57	14.22	14.20	15.52	16.17		17.17	18.51	7.34	13.37
MHL, Langensalzaer Straße			5.49		6.43	7.03	7.38	9.33	10.43	12.13	12.58	12.58	14.23	14.21	15.53	16.18		17.18	18.52	7.35	13.38
MHL, Klinikum			5.50		6.44	7.04	7.39	9.34	10.44	12.14	12.59	12.59	14.24	14.22	15.54	16.19		17.19	18.53	7.36	13.39
MHL, Bonatstraße	4.45	5.40	|		|	|	|	|	|	|	|	|	|	|	|	|	|	|	|	|	|
MHL, Schadeberg	4.46	5.41	5.51		6.45	7.05	7.40	9.35	10.45	12.15	13.00	13.00	14.25	14.23	15.55	16.20		17.20	18.54	7.37	13.40
Höngeda	4.49	5.44	5.54		6.48	7.08	7.43	9.38	10.48	12.18	13.03	13.03	14.28	14.26	15.58	16.23		17.23	18.57	7.40	13.43
Seebach, Schule	|	|	|		6.52	7.11	7.47	9.42	10.52	12.22	13.07	13.07	14.32	14.30	16.02	16.27		17.27	19.01	7.44	13.47
Seebach, Ort	|	|	|		6.53	7.12	7.48	9.43	10.53	12.23	13.08	13.08	14.33	14.31	16.03	16.28		17.28	19.02	7.45	13.48
Seebach, Kartoffellagerhaus	|	|	|		6.54	7.13	7.49	9.44	10.54	12.24	13.09	13.09	14.34	14.32	16.04	16.29		17.29	19.03	7.46	13.49
Großengottern, Rathaus	4.56	5.51	5.58		6.58	7.17	7.53	9.48	10.58	12.28	13.13	13.13	14.38	14.36	16.08	16.33	16.34	17.33	19.07	7.50	13.53
Großengottern, Gymnasium	|	|	|		|		|	|	11.00	12.30	13.15	|	14.40	|	16.10		|	|	|	|	|
Großengottern, Waidstraße	4.58	5.53	6.00	6.19	7.00		7.55	9.50	11.02	12.32	13.17	13.15	14.42	14.38	16.12		16.36	17.35	19.09	7.52	13.55
Altengottern, Ortseingang	5.01	5.56	6.03	6.22	7.05		8.00	9.55	11.07	12.37	13.22	13.20	14.47	14.43	16.17		16.41	17.40	19.14	7.57	14.00
Altengottern, Kulturhaus	5.03	5.58	6.05	6.24	7.07		8.02	9.57	11.09	12.39	13.24	13.22	14.49	14.45	16.19		16.43	17.42	19.16	7.59	14.02

F = Verkehrt in den Ferien
S = Verkehrt an Schultagen
8 = Fährt weiter nach LSZ als RL 745
KB = Kleinbus, begrenztes Platzangebot

Am 24.12. und 31.12. wird wie samstags gefahren

141 ALTENGOTTERN - Großengottern - MÜHLHAUSEN

Ohne Gewähr !

Regionalbus GmbH	**Montag - Freitag**																			**Samstag**	
Kurs-Nummer:	02	04	06	08	10	12	14	16	18	20	22	24	26	28	30	32	34	36	38	40	42
Verkehrsbeschränkungen:		F	S	S	F	S				S	F	S	F	S	F	S	S				
Anmerkungen:	KB			10																KB	KB
Altengottern, Kulturhaus	5.10	6.00	6.10		7.10		8.05	10.00	11.15	13.25	13.25	14.00	14.45	14.55	16.20	16.25	16.45	17.45	19.20	8.00	14.05
Altengottern, Ortseingang	5.12	6.02	6.12		7.12		8.07	10.02	11.17	13.27	13.27	14.02	14.47	14.57	16.22	16.27	16.47	17.47	19.22	8.02	14.07
Großengottern, Neue Straße	5.15	6.05	6.15		7.15		8.10	10.05	11.20	13.30	13.30	14.05	14.50	15.00	16.25	16.30	16.50	17.50	19.25	8.05	14.10
Großengottern, Rathaus	|	|	6.17		7.18	7.20	8.13	10.06	|	13.33	|	|	|	15.02	|	16.31	|	|	|	|	|
Großengottern, Gymnasium	|	|	|		7.20	7.22	|	|	|	13.38	|	|	|	15.05	|		|	|	|	|	|
Großengottern, Waidstraße	|	|	6.19	6.21	7.23	7.25	8.15	10.09	|	13.41	|	|	|	15.07	|		|	|	|	|	|
Seebach, Kartoffellagerhaus	5.20	6.10		6.26	7.28	7.30	8.20	10.14	11.25	13.46	13.35	14.10	14.55	15.12	16.30		16.55	17.55	19.30	8.10	14.15
Seebach, Ort	5.21	6.11		6.27	7.29	7.31	8.21	10.16	11.26	13.47	13.36	14.11	14.56	15.13	16.31		16.56	17.56	19.31	8.11	14.16
Seebach, Schule	5.22	6.12		6.28	7.30	7.32	8.22	10.17	11.27	13.48	13.37	14.12	14.57	15.14	16.32		16.57	17.57	19.32	8.12	14.17
Höngeda	5.26	6.16		6.32	7.34	7.36	8.26	10.21	11.31	13.52	13.41	14.16	15.01	15.18	16.36		17.01	18.01	19.36	8.16	14.21
MHL, Schadeberg	5.30	6.20		6.36	7.38	7.40	8.30	10.25	11.35	13.56	13.45	14.20	15.05	15.22	16.40		17.05	18.05	19.40	8.20	14.25
MHL, Klinikum	5.31	6.21		6.37	7.39	7.41	8.31	10.26	11.36	13.57	13.46	14.21	15.06	15.23	16.41		17.06	18.06	19.41	8.21	14.26
MHL, Kiliansgraben	5.33	6.23		6.38	7.41	7.43	8.33	10.28	11.38	13.59	13.48	14.23	15.08	15.25	16.43		17.08	18.08	19.43	8.23	14.28
MHL, Kreuzgraben	5.34	6.24		6.40	7.42	7.44	8.34	10.29	11.39	14.00	13.49	14.24	15.09	15.26	16.44		17.09	18.09	19.44	8.24	14.29
MHL, ZOB	5.35	6.25		6.41	7.43	7.45	8.35	10.31	11.40	14.01	13.50	14.25	15.10	15.27	16.45		17.11	18.10	19.45	8.25	14.30
MHL, Bahnhof							8.39		11.44		13.54			15.31			17.15		19.49	8.29	14.34
MHL, Bonatstraße																	17.23		19.57		
Anschluß nach Leinefelde							*9.00*		*12.15*		*14.15*									*9.00*	*15.00*
Anschluß nach Erfurt							*8.59*				*14.32*			*15.42*						*8.59*	*14.59*

F = Verkehrt in den Ferien
S = Verkehrt an Schultagen
10 = Anschluß an RL 745 von LSZ
KB = Kleinbus, begrenztes Platzangebot

Am 24.12. und 31.12. wird wie samstags gefahren

142 MÜHLHAUSEN - Großengottern - Altengottern - Schönstedt - WEBERSTEDT

Ohne Gewähr !

Regionalbus GmbH	**Montag - Freitag**							
Kurs-Nummer:	01	03	05	07	09	11	13	15
Verkehrsbeschränkungen:	S	S	S	S	F	S	S	SM
Anmerkungen:			V			LV	L	
MHL, Bonatstraße							13.10	
MHL, ZOB Bussteig 4	6.13	6.55	7.05		7.12		|	14.45
MHL, Bhf Bussteig 4	|	|	|		7.17		|	14.50
MHL, Langensalzaer Straße	6.16	|	7.08		7.20		|	14.53
MHL, Klinikum	6.17	|	7.09		7.21		|	14.54
MHL, Schadeberg	6.19	|	7.11		7.23		13.12	14.56
MHL, Görmarkaserne	|	7.00	|		|		|	|
Görmar, Am Berg	|	7.01	|		|		|	|
Bollstedt, Sportplatz	|	7.06	|		|		|	|
Bollstedt, Gem.-Schenke	|	7.07	|		|		|	|
Höngeda, Trift	|	7.13	|		|		|	|
Höngeda	6.23	|	7.15		7.27		13.15	15.00
Seebach, Schule	6.27	7.17	7.19		7.31		13.18	15.04
Seebach, Ort	6.29	7.18	7.21		7.32		13.19	15.05
Altengottern, Kulturhaus	|	|	|	7.05	|	13.00	|	|
Altengottern, Ortseingang	|	|	|	7.07	|	13.02	|	|
Großengottern, Neue Straße	|	|	|	7.10	|	13.05	|	|
Großengottern, Rathaus	|	7.24	|	7.15	|	13.06	|	15.11
Großengottern, Gymnasium	|	7.26	|	7.16	|	13.15	|	15.15
Schönstedt, Schule	|	|	|	7.24	|	13.23	|	15.20
Heroldishausen	6.34	|	7.26	|	7.37	|	13.24	|
Mülverstedt	6.38	7.36	7.30	|	7.42	|	13.29	|
Weberstedt	6.41	|	|	|	7.45	13.28	|	15.25
Weberstedt, Schule		7.39	7.33	7.30		13.29	13.31	15.27

F = Verkehrt in den Ferien
S = Verkehrt an Schultagen
SM = Montags bis donnerstags, an Schultagen

L = Anschluß nach LSZ in Weberstedt, Schule
V = Verkehrt weiter bis LSZ als RL 733
V = Verkehrt weiter nach MHL als RL 153

Am 24.12. und 31.12. besteht kein Linienverkehr

142 WEBERSTEDT - Schönstedt - Altengottern - Großengottern - MÜHLHAUSEN

Ohne Gewähr !

Regionalbus GmbH	**Montag - Freitag**				
Kurs-Nummer:	02	04	06	08	10
Verkehrsbeschränkungen:	S	S	S	S	SM
Anmerkungen:			2		
Weberstedt, Schule	7.30		13.35	13.35	15.30
Mülverstedt	7.35		13.38	13.40	15.33
Heroldishausen	|		13.42	|	15.37
Schönstedt, Schule	|	7.35	|	|	|
Großengottern, Gymnasium	7.44	7.41	|	13.49	|
Großengottern, Waidstraße	7.46	7.44	|	13.51	|
Altengottern, Ortseingang	7.51	|	|	13.56	|
Altengottern, Kulturhaus	7.54	|	|	13.59	|
Seebach, Kartoffellagerhaus		7.49	|		|
Seebach, Ort		7.50	13.47		15.42
Seebach, Schule		7.51	13.48		15.43
Höngeda, Trift		|	13.51		15.46
Bollstedt, Gem.-Schenke		|	13.58		15.53
Höngeda		7.55	|		|
MHL, Schadeberg		7.59	|		|
MHL, Klinikum		8.00	|		|
MHL, Kiliansgraben		8.01	|		|
MHL, Kreuzgraben		8.02	|		|
MHL, ZOB		8.03	14.13		16.08

S = Verkehrt an Schultagen
SM = Montags bis donnerstags, an Schultagen
2 = Kommt von LSZ über Großengottern

Am 24.12. und 31.12. besteht kein Linienverkehr

150 Eisenach - Behringen - Bad Langensalza

gültig ab 13.12.2020

Haltestellen																								
										Montag - Freitag														
					S	S	S	F						S	S	S	S							
IC/ICE von Erfurt an				*5:43*					*7:54*	*8:46*	*9:54*	*10:46*	*11:54*					*12:46*	*13:54*	*14:46*	*15:54*	*16:46*		
IC/ICE von Frankfurt an									*8:01*	*9:08*	*9:59*	*11:08*	*11:59*					*13:08*	*13:59*	*15:08*	*15:59*	*17:08*		
Eisenach, ZOB ab		5:30	6:05	6:10	6:25				8:10	9:15	10:10	11:15	12:10					13:35	14:10	15:30	16:10	17:15	18:15	
- Sophienstraße *		|	|	|	|				|	|	|	11:19	|					|	|	|	|	|	|	
- St.-Georg-Klinikum *		|	|	|	|				|	|	|	11:24	|	12:30				|	|	|	|	|	|	
- Marktkauf *		|	|	|	|				|	|	|	11:26	|	12:32				|	|	|	|	|	|	
- PEP-Markt *		|	|	|	|				|	|	|	11:31	|	|				|	|	|	|	|	|	
- Petersberg *		5:33	6:08	6:13	6:28				8:13	9:18	10:13	|	12:13	|				13:38	14:13	15:33	16:13	17:18	18:18	
Stockhausen, Ortseingang		5:36	6:11	6:16	6:31				8:16	9:21	10:16	|	12:16	|				13:41	14:16	15:36	16:16	17:21	18:21	
Stockhausen, Mitte		5:38	6:13	6:18	6:33				8:18	9:23	10:18	|	12:18	|				13:43	14:18	15:37	16:18	17:23	18:23	
Großenlupnitz, Gewerbegebiet		|	|	|	|				|	|	|	11:35	|	|				|	|	|	|	|	|	
Großenlupnitz, Eisenacher Str.		|	|	6:20	6:35				8:20	9:25	10:20	11:36	12:20	|				13:46	14:20	15:40	16:20	17:25	18:25	
Großenlupnitz		|	|	6:21	6:36				8:21	9:26	10:21	11:37	12:21	|		13:46		13:47	14:21	15:41	16:21	17:26	18:26	
Kindel		|	|	6:25	|	K6:56			8:25	9:30	10:25	11:41	12:25	12:45		13:50		|	14:25	15:45	16:25	17:30	18:30	
Kindel, Gewerbegebiet		5:45	6:20	|	6:40	|			|	|	|	|	|	|		|		13:51	|	|	|	|	|	
Kindel, Kreisel an		5:48	6:23	|	6:43	|			|	|	|	|	|	|		|		13:55	|	|	|	|	|	
Kindel, Gewerbegebiet				|	6:44	|			|	|	|	|	|	|		|		13:56	|	|	|	|	|	
Hütscheroda, Abzweig				6:28	6:47	6:59			8:28	9:33	10:28	11:44	12:28	12:48		13:53		13:59	14:28	15:48	16:28	17:33	18:33	
Hütscheroda				|	6:50	|			|	9:36	|	11:47	|	|		|		14:02	|	|	|	|	|	
Behringen Abzweig				|	6:54	|			|	9:40	|	11:51	|	|		|		14:06	|	|	|	|	|	
Wolfsbehringen				|	6:57	|		7:48	|	9:43	|	11:54	|	|		|		14:09	|	|	|	|	|	
Behringen Abzweig	5:59			|	7:01	|		7:52	|	9:47	|	11:58	|	|		|		14:13	|	|	|	|	|	
Behringen	6:00			6:30	7:02	7:02		7:53	8:30	9:48	10:30	11:59	12:30	12:50		13:55		14:14	14:30	15:50	16:30	17:35	18:36	
Behringen, Schule	6:01			6:32	7:04	7:04	7:10	7:55	8:32	9:50	10:32	12:01	12:32	12:52	12:55	13:57	13:45	14:16	14:32	15:52	16:32	17:37	18:38	
Oesterbehringen	6:02			6:33		7:05	7:11	7:56	8:33	9:51	10:33	12:02	12:33		12:56		13:46	14:17	14:33	15:53	16:33	17:38		
Reichenbach	6:05			6:37		7:09	7:16	8:00	8:37	9:55	10:37	12:06	12:37		13:01		13:51	14:21	14:37	15:57	16:37	17:42		
Tüngeda	6:09			|			7:21	8:05	|	10:00	|	|	|		13:06		13:56	14:26	|	16:01	|	|	
Reichenbach	|			|			7:26	8:10	|	10:05	|	|	|		13:11		14:01	|	|	16:06	|	|	
Hardthaus	6:15			|			|	|	|	|	|	12:09	|		|		|	14:34	|	|	|	|	
Mittelhardt	6:17			|			|	|	|	|	|	12:13	|		|		|	14:38	|	|	|	|	
Craula	|			6:42			7:31	8:15	8:42	10:10	10:42	|	12:42		13:16		14:06	|	14:42	16:11	16:42	17:47		
Thiemsburg/ Baumkronenpfad	|			6:46			7:35	8:19	8:46	10:14	10:46	|	12:46				14:10	|	14:46	16:15	16:46	17:51		
Zimmern	|			6:51			7:41	8:24	8:51	10:19	10:51	|	12:51				14:14	|	14:51	16:19	16:51	17:56		
Bad Langensalza, Ufhoven	6:20			6:56			7:46	8:29	8:56	10:24	10:56	12:16	12:56				14:19	14:41	14:56	16:24	16:56	18:01		
- Tannhäuser	6:21			6:57			7:47	8:30	8:57	10:25	10:57	12:17	12:57				14:20	14:42	14:57	16:25	16:57	18:02		
- Wiebeckplatz	|			|			|	8:31	|	10:26	|	|	12:58				|	|	14:58	|	16:58	|	
- Busbahnhof an	6:25			7:01			7:58	8:34	9:01	10:29	11:01	12:21	13:01				14:24	14:46	15:01	16:29	17:01	18:06		
RE nach Erfurt ab				*7:09*				*8:48*	*9:09*	*10:48*	*11:09*	*12:48*	*13:09*					*15:09*	*15:09*	*16:48*	*17:09*			
RE nach Heiligenstadt ab				*7:10*				*8:43*	*9:14*	*10:43*	*11:14*	*12:43*	*13:14*					*15:14*	*15:14*		*17:14*			
- Wiebeckplatz									9:08		11:08	12:28					14:31			16:36				
- P+R Friederiken Therme an									9:13		11:13	12:33					14:36			16:41				

S verkeht an Thüringer Schultagen
Linie verkehrt am 24. und 31.12. wie samstags.

F verkehrt an Thüringer Ferientagen
Linie verkehrt an Feiertagen wie Sonntag.

* Nur zum Einsteigen

Fahrten der Linie 726

K kommt von L151 (6:30 Uhr ab Ettenhausen, 6:47 Uhr ab Bollerode)

150 Bad Langensalza - Behringen - Eisenach

gültig ab 13.12.2020

Haltestellen																							
	Montag - Freitag																						
				S						S	F	S	S		S	F	S			S			
- P+R Friederiken Therme ab								9:50		11:13	11:13			12:43				S14:43			16:43		
- Wiebeckplatz								9:55		11:16	11:16			12:46				S14:46			16:46		
Bad Langensalza Gymnasium								|		|	|			|		13:55	|			|		
RE von Erfurt an						*8:47*	*9:55*	*10:47*	*11:13*	*11:13*				*12:47*		*13:13*		*14:47*	*15:13*		*16:47*		
RE von Heiligenstadt an				*6:29*		*8:43*	*9:58*	*10:43*	*11:09*	*11:09*				*12:43*		*13:09*		*14:43*	*15:09*		*16:43*		*17:58*
Bad Langensalza, Busbahnhof ab				6:35	7:33	8:53	10:03	10:53	11:25	11:25				12:53		13:58	13:58	14:53	15:20	16:20	16:53	17:13	18:13
- Wiebeckplatz				6:38	7:36	8:57	|	10:57	|	|				12:57		14:02	|	|	|	|	|	|	18:16
- Tannhäuser				6:40	7:38	8:59	10:08	10:59	11:28	11:28				12:59		14:04	14:01	14:58	15.25	16:23	16:58	17:16	18:18
- Ufhoven				6:41	7:39	9:00	10:09	11:00	11:29	11:29				13:00		14:05	14:03	14:59	15:26	16:25	16:59	17:17	18:19
Zimmern				6:45	|	9:04	10:13	11:04	|	|				13:04		14:10	14:08	15:03	|	16:30	17:03	|	|
Thiemsburg/ Baumkronenpfad				6:50	|	9:09	10:18	11:09	|	|				13:09		14:14	14:12	15:08	|	16:35	17:08	|	|
Craula				6:54	|	9:13	10:22	11:13	|	|				13:13		14:18	14:16	15:12	|	16:39	17:12	|	|
Mittelhardt				|	7:42	|	|	|	11:32	11:32				|		|	|	|	15:29	|	|	17:19	18:22
Harth-Haus				|	7:46	|	|	|	11:36	11:36				|		|	|	|	15:33	|	|	17:24	18:27
Reichenbach				6:59	|	9:17	10:27	11:17	|	|				13:17		14:22	14:20	15:17	|	16:44	17:17	|	18:30
Tüngeda				7:04	7:52	|	|	|	11:44	11:44				|		14:27	14:25	|	15:41	16:49	|	17:32	|
Reichenbach				7:07	R7:09 7:57	|	|	|	11:49	11:49				|		14:32	14:30	|	15:46	16:54	|	17:37	|
Oesterbehringen				7:11	7:12 8:01	9:21	10:31	11:21	11:53	11:53				13:21		14:36	14:34	15:21	15:50	16:58	17:21	17:41	18:34
Behringen, Schule		05:45		7:12	7:13 8:02	9:22	10:32	11:22	11:54	11:54	12:55	12:55	13:22	14:00	14:37	14:35	15:22	15:51	16:59		17:22	17:42	18:35
Behringen		05:46		7:14	7:15 8:04	9:24	10:34	11:24	11:56	11:56	12:57	12:57	13:24	14:02	14:39	14:37	15:24	15:53	17:01		17:24	17:44	18:37
Behringen Abzweig		|		|	8:05	|	|	|	11:57	11:57	12:58	|	|	14:03	14:40	14:38	|	15:54	17:03	|	17:45	|
Wolfsbehringen		|		|	8:09	|	|	|	12:01	12:01	13:02	|	|	14:08	14:43	14:41	|	15:58	17:06	|		|
Behringen Abzweig		|		|	8:12	|	|	|		12:04	13:05	|	|	14:12	14:46	14:44	|	16:02		|		|
Hütscheroda, Abzweig		05:48		7:16	8:17	9:26	10:36	11:26		12:09	13:10	13:00	13:26	14:17	14:51	14:49	15:26	16:07			17:26		18:39
Hütscheroda		|		|	8:20	|	|	|		12:12	13:13	|	|	14:20	14:54	14:52	|	16:10		17:29		|
Kindel		05:51		7:20	8:24	9:30	10:40	11:30		12:16	13:17	13:04	13:30	|	|	14:54	15:30				17:33		18:43
Kindel, Gewerbegebiet		|		|	|	|	|	|		|	V	|	|	14:25	14:59	|	|			|		|
Kindel, Kreisel ab	05:48	|	6:25	|	|	|	|	|		|	V	|	|	14:30	15:04	|	|			|		|
Kindel, Gewerbegebiet	05:50	|	6:26	|	|	|	|	|		|	V	|	|	14:31	15:05	|	|			|		
Großenlupnitz, Eisenacher Str.	|	|	6:30	7:25	8:29	9:35	10:45	11:35		12:21	V	A13:09	13:35	14:35	15:09	14:59	15:35				17:38		18:48
Großenlupnitz	E5:54	|	6:31	7:26	8:30	9:36	10:46	11:36		12:22	V		13:36	B14:36	15:10	15:00	15:36				17:39		18:49
Stockhausen, Mitte		05:56	6:34	7:29	|	9:39	10:49	11:39		12:25	13:34		13:39	14:39	15:13	15:03	15:39				17:42		18:52
Stockhausen, Ortseingang		05:58	6:36	7:31	|	9:41	10:51	11:41		12:27	13:36		13:41	14:41	15:15	15:05	15:41				17:44		18:54
Eisenach, Petersberg #		06:01	6:39	7:34	|	9:44	10:54	11:44		12:30	13:39		13:44	14:44	15:18	15:08	15:44				17:47		18:57
- PEP-Markt #		|	|	|	8:35	|	|	|		|	|		|	|	|	|	|			|		|
- Marktkauf #		|	|	|	8:40	|	|	|		|	|		|	|	|	|	|			|		|
- St.-Georg-Klinikum #		|	|	|	8:42	|	|	|		|	|		|	|	|	|	|			|		|
- Alexanderstraße #		|	|	|	8:49	|	|	|		|	|		|	|	|	|	|			|		|
- ZOB an		06:05	6:44	7:38	8:53	9:48	10:58	11:48		12:34	13:44		13:48	14:48	15:22	15:12	15:48				17:51		19:01
IC/ICE nach Erfurt			*7:13*	*8:03*	*9:09*	*10:02*	*11:09*	*12:02*		*13:09*			*14:02*	*15:09*			*16:02*				*18:02*		*19:13*
IC/ICE nach Frankfurt			*6:48*			*9:56*		*11:56*		*12:48*			*13:56*				*15:56*				*17:56*		

S verkehrt an Thüringer Schultagen F verkehrt an Thüringer Ferientagen V verkehrt nach Beuernfeld-Bollerode und weiter als Linie 151 nach Eisenach # nur zum Aussteigen

E verkehrt nach Ettenhsn. und als Linie 151 nach Eisenach, ZOB A verkehrt weiter bis Wenigenlupnitz, Schule (Anschluss n. Ettenhsn.) R ab Haltestelle Backsgasse

Linie verkehrt am 24. und 31.12. wie samstags. Linie verkehrt an Feiertagen wie Sonntag. B ab gegenüberliegender Haltestelle - Anschluss an L151 nach Ettenhausen

Fahrten der Linie 726

Verkehr Hainich OHG - Im Straßfeld 3 - 99820 Hörselberg-Hainich - Telefon: 03691 88 79 181 oder 036254 81 000

150 Eisenach - Behringen - Bad Langensalza und zurück

Haltestelle		Samstag, Sonn- und Feiertag			
				+	+
IC/ICE von Erfurt an		*6:46*	*9:54*	*12:46*	*15:54*
IC/ICE von Frankfurt an		*7:07*	*10:00*	*13:07*	*16:00*
Eisenach, ZOB	ab	7:15	10:10	13:15	16:10
- Petersberg *		7:18	10:13	13:18	16:13
Stockhausen, Ortseingang		7:20	10:15	13:20	16:15
Stockhausen, Mitte		7:22	10:17	13:22	16:17
Großenlupnitz, Eisenacher Str.		7:25	10:20	13:25	16:20
Großenlupnitz		7:26	10:21	13:26	16:21
Kindel		7:30	10:25	13:30	16:25
Hütscheroda, Abzw.		7:33	10:28	13:33	16:28
Hütscheroda (Wildkatzendorf)		7:36	10:31	13:36	16:31
Behringen		7:41	10:36	13:41	16:36
Behringen, Schule		7:43	10:38	13:43	16:38
Oesterbehringen		7:44	10:39	13:44	16:39
Reichenbach		7:48	10:43	13:48	16:43
Craula		7:53	10:48	13:53	16:48
Thiemsburg/ Baumkronenpfad		7:57	10:52	13:57	16:52
Zimmern		8:02	10:57	14:02	16:57
Bad Langensalza, Ufhoven		8:07	11:02	14:07	17:02
- Tannhäuser		8:08	11:03	14:08	17:03
Bad Langensalza, Busbahnhof	an	8:10	11:05	14:10	17:05
RE nach Erfurt ab		*8:44*	*11:09*	*14:44*	*17:09*
RE nach Heiligenstadt ab		*8:48*	*11:14*	*14:48*	*17:14*
Bad Langensalza, Busbahnhof	ab	8:10	11:05	14:10	17:05
- Wiebeckplatz		8:13	11:08	14:13	17:08
P+R Friederiken Therme	an	8:16	11:11	14:16	17:11

Haltestelle		Samstag, Sonn- und Feiertag			
				+	+
P+R Friederiken Therme	ab	8:47	11:37	14:47	17.37
- Wiebeckplatz		8:50	11:40	14:50	17:40
Bad Langensalza, Busbahnhof	an	8:53	11:43	14:53	17:43
RE von Heiligenstadt an		*8:43*	*11:09*	*14:43*	*17:09*
RE von Erfurt an		*8:47*	*11:13*	*14:47*	*17:13*
Bad Langensalza, Busbahnhof	ab	8:54	11:44	14:54	17:44
- Tannhäuser		8:56	11:46	14:56	17:56
- Ufhoven		8:57	11:47	14:57	17:47
Zimmern		9:01	11:51	15:01	17:51
Thiemsburg/ Baumkronenpfad		9:06	11:56	15:06	17:56
Craula		9:10	12:00	15:10	18:00
Reichenbach		9:15	12:05	15:15	18:05
Oesterbehringen		9:19	12:09	15:19	18:09
Behringen, Schule		9:20	12:10	15:20	18:10
Behringen		9:22	12:12	15:22	18:12
Hütscheroda, Abzw.		9:24	12:14	15:24	18:14
Hütscheroda (Wildkatzendorf)		9:27	12:17	15:27	18:17
Kindel		9:33	12:23	15:33	18:23
Großenlupnitz, Eisenacher Str.		9:38	12:28	15:38	18:28
Großenlupnitz		9:39	12:29	15:39	18:29
Stockhausen, Mitte		9:42	12:32	15:42	18:32
Stockhausen, Ortseingang		9:44	12:34	15:44	18:34
Eisenach, Petersberg #		9:47	12:37	15:47	18:37
- ZOB	an	9:51	12:41	15:51	18:41
IC/ICE nach Frankfurt ab		*9:56*	*12:48*	*15:56*	*18:48*
IC/ICE nach Erfurt ab		*10:01*	*13:09*	*16:02*	*19:09*

Linie verkehrt am 24. und 31.12. wie samstags. + nicht am 24. und 31.12. * Nur zum Einsteigen # Nur zum Aussteigen

151 MHL - Langula - Oberdorla - Heyerode - Wendehausen - SCHIERSCHWENDE

Ohne Gewähr !

Regionalbus GmbH	**Montag - Freitag**														**Samstag**		**Sonn- und Feiertag**	
Kurs-Nummer:	01	03	05	07	09	11	13	15	17	19	21	23	25	27	29	31	33	35
Verkehrsbeschränkungen:		F			S	S	S	S	S	F								
Anmerkungen:														W	R	R	R	R
Anschluß von Erfurt		*6.57*	*8.57*	*10.57*	*11.25*		*12.15*		*12.57*	*12.57*	*14.15*	*15.25*	*16.57*	*18.15*				
Anschluß von Leinefelde		*6.57*	*8.58*	*10.58*			*11.42*		*12.58*	*12.58*	*14.31*	*15.42*	*16.58*	*18.31*				
MHL, ZOB Bussteig 5	6.05	7.10	9.01	10.55	11.30		12.35		13.10	13.15	14.40	15.50	16.55	18.40				
MHL, Bhf Bussteig 5	6.10	7.15	9.06	11.00	11.35		12.40		13.15	13.20	14.45	15.55	17.00	18.45				
MHL, Schlachthof	6.11	7.16	9.07	11.01	11.36		12.41		13.16	13.21	14.46	15.56	17.01	18.46				
MHL, Th.-Müntzer-Straße	6.12	7.17	9.08	11.02	11.37		12.42		13.17	13.22	14.47	15.57	17.02	18.47				
MHL, Langensalzaer Straße	6.13	7.18	9.09	11.03	11.38		12.43		13.18	13.23	14.48	15.58	17.03	18.48				
MHL, Schweizergarten	6.14	7.19	9.10	11.04	11.39		12.44		13.19	13.24	14.49	15.59	17.04	18.49				
MHL, Neuer Friedhof	6.15	7.20	9.11	11.05	11.40		12.45		13.20	13.25	14.50	16.00	17.05	18.50				
Felchta, Abzweig	6.16	7.21	9.12	11.06	11.41		12.46		13.21	13.26	14.51	16.01	17.06	18.51				
Oberdorla, Sportplatz	6.20	|	|	|	|		12.50		|	|	|	|	|	|			
Niederdorla, Mühltor	|	|	|	11.10	|		|		|	|	|	|	|	|	9.14	16.14	9.14	16.14
Niederdorla, Mitte	|	|	|	11.11	|		|		|	|	|	|	|	|	9.15	16.15	9.15	16.15
Anschluß v. MHL RL 160															*8.45*	*15.45*	*8.45*	*15.45*
Oberdorla, Bahnhof	|	|	9.17	11.13	|		|		|	|	|	16.06	17.11	18.56	9.12	16.12	9.12	16.12
Anschluß nach Weberst.												*16.06*	*17.12*	*19.00*				
Mahllinden	|	7.26	|	|	11.46		|		13.26	13.31	|	|	17.14	|	|	|	|	|
Oberdorla, Mühlh.-Str.	6.21	|	|	|	|		12.51		|	|	14.56	|	|	18.58	9.19	16.19	9.19	16.19
Langula, Plan	|	7.29	9.20	11.16	11.49		|		13.29	13.34	|	16.08	17.17	|	|	|	|	|
Langula, Eisenacher Straße	|	|	|	|	|		|		13.30	|	|	|	|	|	|	|	|	|
Langula, Schule	|	|	|	|	|		|		13.34	|	|	|	|	|	|	|	|	|
Langula, Ortsausgang	|	7.31	9.22	11.18	11.51		|		13.36	13.36	|	16.10	17.19	|	|	|	|	|
Oberdorla, Langulaer Str.	|	7.33	9.24	11.20	11.52		|		13.38	13.38	|	16.12	17.21	|	|	|	|	|
Oberdorla, Anger	|	7.35	9.26	11.22	11.53		|		13.39	13.39	|	16.13	17.22	|	|	|	|	|
Oberdorla, Kreuzgasse	6.23	7.36	9.27	11.23	11.55		12.53		13.40	13.40	14.58	16.14	17.23	19.00	9.21	16.21	9.21	16.21
Schullandheim, Abzw.	6.26	7.39	9.30	11.26	11.58		12.56		13.43	13.43	15.01	16.17	17.26	19.03	9.23	16.23	9.23	16.23
Heyerode, Bahnhof	6.32	7.45	9.36	11.32	12.04		13.02		13.49	13.49	15.07	16.23	17.32	19.09	9.29	16.29	9.29	16.29
Heyerode, Bahnhofstraße	6.33	7.46	9.37	11.33	12.05		13.03		13.50	13.50	15.08	16.24	17.33	19.10	9.30	16.30	9.30	16.30
Heyerode, Post	6.35	7.48	9.39	11.35	12.07		13.05		13.52	13.52	15.10	16.26	17.35	19.12	9.32	16.32	9.32	16.32
Heyerode, Schule	|	|	|	|	12.10		13.07	13.05	13.55	|	|	|	|	|	|	|	|
Diedorf, Bahnhofstraße	6.40	7.53	9.44	11.40	12.18		13.15	13.13	14.03	13.57	15.15	16.31	17.40	19.17	9.37	16.37	9.37	16.37
Diedorf, Schule	6.41	|	9.45	11.41	12.19	12.20	13.17	13.14	14.05	|	15.17	|	|	|	|	|	|	|
Katharinenberg	|	|	9.46	11.42	12.21	|	|	13.18	14.07	|	15.19	|	|	|	|	|	|	|
Diedorf, Kulturhaus	|	7.54	9.48	11.44		|	|		14.09	13.58	15.21	16.33	17.42	19.18	9.39	16.39	9.39	16.39
Wendehausen, Kirche	6.46	7.59	9.53	11.49		12.25	13.23		14.14	14.03	15.26	16.38	17.47	19.23	9.44	16.44	9.44	16.44
Wendehausen, Ort	|	8.00	|	|		|	|		|	14.04	|	16.39	|	19.24	|	|	|
Schierschwende	6.51		9.58	11.54		12.29	13.27		14.18		15.31		17.51		9.46	16.46	9.46	16.46

F = Verkehrt in den Ferien
S = Verkehrt an Schultagen

R = RufBus, Tel.: 03601/ 40865237
Bitte 2 Std. vor Abfahrtzeit anmelden, täglich von 6-18 Uhr
Gruppen-Anmeld. bis freitags 12 Uhr

W = Weiterfahrt nach Weberstedt als RufBus, siehe RL 153

Am 24.12. und 31.12. wird wie samstags gefahren

151 SCHIERSCHWENDE - Wendehausen - Heyerode - Oberdorla - Langula - MHL

Ohne Gewähr !

Regionalbus GmbH	**Montag - Freitag**																			
Kurs-Nummer:	02	04	06	08	10	12	14	16	18	20	22	24	26	28	30	32	34	36	38	
Verkehrsbeschränkungen:		S	F	S	S	F		S	S	S	F	S	F	S		SM				
Anmerkungen:																				
Schierschwende	5.25	6.55	7.00				10.03	12.05		12.40	12.40	13.36		14.20	15.40	15.56		17.51		
Wendehausen, Ort	5.30	7.00	7.05		8.00	8.04	10.08	12.10		12.45	12.45	13.41	14.05	14.25	15.45	16.01	16.40	17.55	19.30	
Diedorf, Schule								12.15												
Katharinenberg	5.36			7.02					12.21											
Diedorf, Kulturhaus	5.38	7.05	7.10	7.05	8.05	8.09	10.13		12.23	12.50	12.50	13.46	14.10	14.30	15.50	16.06	16.45	18.00	19.35	
Diedorf, Bahnhofstraße	5.40	7.07	7.12	7.07	8.07	8.11	10.15		12.25	12.52	12.52	13.48	14.12	14.32	15.52	16.08	16.47	18.02	19.37	
Heyerode, Schule		7.17		7.16	8.15				12.33											
Heyerode, Post	5.46		7.18	7.18	8.17	8.17	10.21			12.58	12.58	13.54	14.18	14.38	15.58	16.14	16.53	18.08	19.43	
Heyerode, Bahnhofstraße	5.47		7.19	7.19	8.18	8.18	10.22			12.59	12.59	13.55	14.19	14.39	15.59	16.15	16.54	18.09	19.44	
Heyerode, Bahnhof	5.48		7.20	7.20	8.19	8.19	10.23			13.00	13.00	13.56	14.20	14.40	16.00	16.16	16.55	18.10	19.45	
Schullandheim, Abzw.	5.53		7.26	7.26	8.25	8.25	10.29			13.06	13.06	14.02	14.26	14.44	16.06	16.20	17.01	18.16	19.51	
Oberdorla, Wasser			7.28		8.27	8.27	10.31			13.08	13.08	14.04	14.28		16.08			18.18	19.53	
Oberdorla, Friedhof			7.29		8.28	8.28	10.32			13.09	13.09	14.05	14.29		16.09			18.19	19.54	
Langula, Ortsausgang			7.31		8.30	8.30	10.34			13.11	13.11	14.07	14.31		16.11			18.21	19.56	
Langula, Plan			7.33		8.31	8.31	10.36			13.13	13.13	14.09	14.33		16.13			18.23	19.58	
Langula, Eisenacher Straße							10.38			13.14										
Langula, Schule							10.39			13.18										
Mahllinden			7.36		8.33	8.33	10.42			13.20	13.20	14.12	14.36		16.16			18.26	20.01	
Niederdorla, Mühltor					8.36	8.36				13.22										
Niederdorla, Mitte					8.38	8.38				13.23										
Oberdorla, Bahnhof					8.40	8.40					13.22	14.15			16.18	16.25		18.27		
Anschluß n. ESA					*8.45*	*8.45*									*16.45*	*16.45*		*18.45*		
Anschluß n. MHL RL 160																				
Oberdorla, Mühlh.-Str.	5.57			7.29										14.48		16.24	17.05			
Oberdorla, Sportplatz	5.58			7.30										14.49			17.06			
Felchta, Abzweig	6.02		7.41	7.34	8.43	8.43	10.47			13.28	13.27	14.17	14.41	14.54	16.23	16.30	17.11	18.31	20.06	
MHL, Neuer Friedhof	6.03		7.42	7.35	8.44	8.44	10.48			13.29	13.28	14.18	14.42	14.55	16.24	16.31	17.12	18.32	20.07	
MHL, Schweizergarten	6.04		7.43	7.36	8.45	8.45	10.49			13.30	13.29	14.19	14.43	14.56	16.25	16.32	17.13	18.33	20.08	
MHL, Kiliansgraben				7.38									14.46			16.35			20.11	
MHL, Th.-Müntzer-Straße	6.06		7.45		8.48	8.48	10.51			13.32	13.31	14.21		14.58	16.27		17.15	18.35		
MHL, Schlachthof	6.07		7.46		8.49	8.49	10.52			13.33	13.32	14.22		14.59	16.28		17.16	18.36		
MHL, Bahnhof	6.08		7.47		8.50	8.50	10.53			13.34	13.33	14.23		15.00	16.29		17.17	18.37		
MHL, ZOB	6.11		7.50	7.41	8.53	8.53	10.56			13.37	13.36	14.28	14.50	15.03	16.34	16.39	17.22		20.15	
Anschluß nach Leinefelde	*6.11*		*8.15*		*9.00*	*9.00*	*11.00*					*15.00*		*15.26*	*17.00*		*17.26*	*19.00*		
Anschluß nach Erfurt	*6.12*		*8.32*		*8.59*	*8.59*	*10.59*			*13.42*	*13.42*	*14.59*		*15.42*	*16.59*		*17.42*	*18.59*		

F = Verkehrt in den Ferien
S = Verkehrt an Schultagen
SM = Montags bis donnerstags, an Schultagen

Am 24.12. und 31.12. wird wie samstags gefahren

151 SCHIERSCHWENDE - Wendehausen - Heyerode - Oberdorla - Langula - MHL

Ohne Gewähr !

Regionalbus GmbH	Samstag		Sonn- und Feiertag	
Kurs-Nummer:	40	42	44	46
Verkehrsbeschränkungen:				
Anmerkungen:	R	R	R	R
Schierschwende	8.13	15.13	8.13	15.13
Wendehausen, Ort	8.16	15.16	8.16	15.16
Diedorf, Schule	|	|	|	|
Katharinenberg	|	|	|	|
Diedorf, Kulturhaus	8.19	15.19	8.19	15.19
Diedorf, Bahnhofstraße	8.20	15.20	8.20	15.20
Heyerode, Schule	|	|	|	|
Heyerode, Post	8.26	15.26	8.26	15.26
Heyerode, Bahnhofstraße	8.27	15.27	8.27	15.27
Heyerode, Bahnhof	8.28	15.28	8.28	15.28
Schullandheim, Abzw.	8.34	15.34	8.34	15.34
Oberdorla, Wasser	8.36	15.36	8.36	15.36
Oberdorla, Friedhof	|	|	|	|
Langula, Ortsausgang	|	|	|	|
Langula, Plan	|	|	|	|
Langula, Eisenacher Straße	|	|	|	|
Langula, Schule	|	|	|	|
Mahllinden	|	|	|	|
Niederdorla, Mühltor	8.41	15.41	8.41	15.41
Niederdorla, Mitte	8.42	15.42	8.42	15.42
Oberdorla, Bahnhof	8.45	15.45	8.45	15.45
Anschluß n. ESA	*8.45*	*15.45*	*8.45*	*15.45*
Anschluß n. MHL RL 160	*9.12*	*16.12*	*9.12*	*16.12*
Oberdorla, Mühlh.-Str.				
Oberdorla, Sportplatz				
Felchta, Abzweig				
MHL, Neuer Friedhof				
MHL, Schweizergarten				
MHL, Kiliansgraben				
MHL, Th.-Müntzer-Straße				
MHL, Schlachthof				
MHL, Bahnhof				
MHL, ZOB				
Anschluß nach Leinefelde				
Anschluß nach Erfurt				

R = RufBus, Tel.: 03601/ 40865237
Bitte 2 Std. vor Abfahrtzeit anmelden, täglich von 6-18 Uhr
Gruppen-Anmeld. bis freitags 12 Uhr

Am 24.12. und 31.12. wird wie samstags gefahren

152 MÜHLHAUSEN - Oberdorla - Langula - Oppershausen - KAMMERFORST

Ohne Gewähr !

Regionalbus GmbH	**Montag - Freitag**																				
Kurs-Nummer:	01	03	05	07	09	11	13	15	17	19	21	23	25	27	29	31	33	35	37	39
Verkehrsbeschränkungen:					S	S				S	F	S	S	F	S	S	F	S		
Anmerkungen:	KB	KB			V		B		B KB		KB	52	52	B	B					KB
Anschluß von Erfurt							*7.25*			*12.15*		*12.57*	*13.25*	*14.15*	*14.15*	*15.25*	*15.25*		*16.57*	*18.15*
Anschluß von Leinefelde							*7.42*					*12.58*			*14.31*	*15.42*		*15.42*	*16.58*	*18.31*
MHL, Bonatstraße	4.33																			
MHL, ZOB Bussteig 5		5.10	5.40	6.35	6.47		7.45			12.18		13.00	13.35	14.20	14.40	15.40	15.40	16.10	17.10	18.40
MHL, Bhf Bussteig 5		5.15					7.50			12.23		13.05	13.40	14.25	14.45	15.45	15.45	16.15	17.15	18.45
MHL, Schlachthof		5.16					7.51			12.24		13.06	13.41	14.26	14.46	15.46	15.46	16.16	17.16	18.46
MHL, Th.-Müntzer-Straße		5.17					7.52			12.25		13.07	13.42	14.27	14.47	15.47	15.47	16.17	17.17	18.47
MHL, Kiliansgraben			5.42		6.49															
MHL, Langensalzaer Straße		5.18	5.44	6.39	6.51		7.53			12.26		13.08	13.44	14.28	14.48	15.48	15.48	16.18	17.18	18.48
MHL, Schweizergarten	4.35	5.19	5.45	6.40	6.52		7.54			12.27		13.09	13.46	14.29	14.49	15.49	15.49	16.19	17.19	18.49
MHL, Goetheweg Poetenstieg															14.54					
MHL, Neuer Friedhof	4.36	5.20	5.46	6.41	6.53		7.55			12.28		13.10	13.47	14.30		15.50	15.50	16.20	17.20	18.50
Felchta, Abzweig	4.37	5.21	5.47	6.42	6.54		7.56			12.29		13.11	13.48	14.31		15.51	15.51	16.21	17.21	18.51
Oberdorla, Sportplatz					6.57					12.33		13.16	13.50	14.35	14.59	15.53	15.55	16.25	17.25	
Oberdorla, Schule										12.35		13.19	13.55		u 15.01	15.54				
Anschluß v. MHL RL 160								*8.45*	*10.45*		*12.45*									
Oberdorla, Bahnhof								8.45	10.45		12.45	13.20								
Oberdorla, Mühlh.-Str.					6.59			8.47	10.47	12.36	12.47	13.21	13.56	14.36	15.02	15.55	15.56	16.26	17.26	
Oberdorla, Wasser					7.02			8.49	10.49	12.38	12.49	13.22	13.58	14.38	15.04	15.57	15.58	16.28	17.28	
Oberdorla, Friedhof					7.03			8.50	10.50	12.39	12.50	13.23	13.59	14.39	15.05	15.58	15.59	16.29	17.29	
Langula, Ortsausgang					7.05			8.51	10.51	12.41	12.51	13.24	14.01	14.41	15.07	16.00	16.01	16.31	17.31	
Mahllinden	4.40	5.25	5.51	6.46			8.00													18.56
Anschluß v. MHL RL 160								*8.50*	*10.50*		*12.50*									
Langula, Plan	4.43	5.28	5.54	6.49			8.03	8.52	10.52	12.42	12.52	13.25	14.03	14.42	15.09	16.01	16.02	16.32	17.32	18.59
Langula, Eisenacher Straße										12.43		13.26	14.04		15.10	16.02	16.03			
Langula, Schule					7.11	7.11				12.45		13.28	14.06		15.12	16.04	16.05			
Oppershausen, Abzw	4.46	5.31	5.57	6.52	7.13	7.13	8.06	8.55	10.55	12.48	12.55	13.31	14.09	14.45	15.15	16.07	16.08	16.35	17.37	19.02
Kammerforst, Sandstraße	4.48	5.33	5.59	6.54			8.08	8.57	10.57	12.50	12.57	13.33	14.11	14.47	15.17	16.09	16.10	16.37	17.39	19.04
Kammerforst, Eichsf.-Straße	4.50	5.35	6.01	6.56			8.10	8.59	10.59	12.52	12.59	13.35	14.13	14.49	15.19	16.11	16.12	16.39	17.41	19.06

F = Verkehrt in den Ferien
S = Verkehrt an Schultagen
52 = Fahrgäste nach Oppershausen in Oberd., Schule umsteigen
B = Bei Bedarf bis Kammerforst, Zollgarten
KB = Kleinbus, begrenztes Platzangebot
V = Verkehrt weiter bis LSZ als RL 733
u = Umsteigemöglichkeit in RL 153

Am 24.12. und 31.12. wird wie samstags gefahren
Verkehr am Samstag siehe RL 153

152 KAMMERFORST - Oppershausen - Langula - Oberdorla - MÜHLHAUSEN

Ohne Gewähr !

Regionalbus GmbH	**Montag - Freitag**																		
Kurs-Nummer:	02	04	06	08	10	12	14	16	18	20	22	24	26	28	30	32	34	36	38
Verkehrsbeschränkungen:				F	S				S	F	S	S	F	S	S	F	S		
Anmerkungen:	KB	KB						KB		KB			b	b					KB
Kammerforst, Eichsf.-Straße	4.50	5.40	6.05	7.00	7.00	8.23	8.59	10.59	12.55	13.05	13.35	14.15	15.02	15.25	16.15	16.15	16.45	17.45	19.10
Kammerforst, Sandstraße	4.52	5.42	6.07	7.02	7.02	8.25	9.01	11.01	12.57	13.07	13.37	14.17	15.04	15.27	16.17	16.17	16.47	17.47	19.12
Oppershausen, Abzw	4.54	5.44	6.09	7.04	7.04	8.27	9.03	11.03	12.59	13.09	13.39	14.19	15.06	15.29	16.19	16.19	16.49	17.49	19.14
Langula, Plan	4.58	5.48	6.13	7.08	|	8.31	9.07	11.07	13.03	13.13	13.43	14.23	15.10	15.33	16.23	16.23	16.53	17.53	19.18
Anschluß n. MHL RL 151						*8.31*													
Anschluß n. MHL RL 160								*11.07*											
Langula, Eisenacher Straße	|	|	|	|	7.07	|	|	|	|	|	|	|	|	|	|	|	|	|	|
Langula, Schule	|	|	|	|	7.10	|	|	|	|	|	|	|	|	|	|	|	|	|	|
Mahllinden	|	|	|	|	|	|	|	|	|	|	|	|	|	|	16.26	16.26	16.56	17.56	|
Langula, Ortsausgang	4.59	5.49	6.14	7.09	7.13	8.32	9.08	11.08	13.04	13.14	13.44	14.24	15.11	15.34	|	|	|	|	19.19
Oberdorla, Langulaer Str.	5.00	5.50	6.15	7.10	7.15	8.33	9.09	11.09	13.05	13.15	13.45	14.25	15.12	15.35	|	|	|	|	19.20
Oberdorla, Anger	5.02	5.52	6.17	7.12	7.16	8.35	9.11	11.11	13.07	13.17	13.47	14.27	15.14	15.37	|	|	|	|	19.22
Oberdorla, Mühlh.-Str.	5.04	5.54	6.19	7.14	7.17	8.37	9.13	11.13	13.09	13.19	13.49	14.29	15.16	15.39	|	|	|	|	19.24
Oberdorla, Schule	|	|	|	|	7.21	|	|	|	|	|	|	|	|	|	|	|	|	|	|
Oberdorla, Sportplatz	5.05	5.55	6.20	7.15	7.22	|	9.14	|	13.10	|	13.50	14.30	|	15.40	|	|	|	|	19.25
Oberdorla, Bahnhof	|	|	|	|	|	8.39	|	11.15	|	13.20	|	|	15.17	|	|	|	|	|	|
Anschluß n. MHL RL 151						*8.40*				*13.22*									
Felchta, Abzweig	5.10	6.00	6.25	7.20	7.27		9.19		13.15		13.55	14.35	15.22	15.45	16.31	16.31	17.01	18.01	19.30
MHL, Neuer Friedhof	5.11	6.01	6.26	7.21	7.28		9.20		13.16		13.56	14.36	15.23	15.46	16.32	16.32	17.02	18.02	19.31
MHL, Schweizergarten	5.12	6.02	6.27	7.22	7.29		9.21		13.17		13.57	14.37	15.24	15.47	16.33	16.33	17.03	18.03	19.32
MHL, Kiliansgraben	|	|	|	|	|		9.23		13.19		13.59	14.39	15.26	15.49	16.35	|	17.05	18.05	|
MHL, Th.-Müntzer-Straße	5.15	6.05	6.30	7.25	7.32		|		|		|	|	|	|	16.36		|	19.35
MHL, Schlachthof	5.16	6.06	6.31	7.26	7.33		|		|		|	|	|	|	16.37		|	19.36
MHL, Bahnhof	5.17	6.07	6.32	7.27	7.34		|		|		|	|	|	|	16.38		|	19.37
MHL, ZOB	5.20	6.10	6.35	7.30	7.37		9.25		13.21		14.01	14.41	15.28	15.51	16.37	16.41	17.07	18.07	19.40
MHL, Friedensstraße					7.42		|				|	|	|	|				
MHL, Bahnhof							9.29				14.05	14.45	15.32	15.55	16.41				
Anschluß nach Leinefelde	*5.23*	*6.11*	*7.00*								*14.15*	*14.57*		*16.15*	*16.57*	*16.57*			
Anschluß nach Erfurt	*5.24*	*6.12*	*6.58*	*7.42*	*7.42*		*9.42*				*14.32*	*14.59*	*15.42*	*16.32*	*16.59*	*16.59*			*19.42*

F = Verkehrt in den Ferien
S = Verkehrt an Schultagen
KB = Kleinbus, begrenztes Platzangebot
b = Bei Bedarf ab Kammerforst, Zollgarten

Am 24.12. und 31.12. wird wie samstags gefahren
Verkehr am Samstag siehe RL 153

153 MÜHLHAUSEN - Niederdorla - Flarchheim - Weberstedt - Schönstedt

Ohne Gewähr !

Regionalbus GmbH	**Montag - Freitag**																	
Kurs-Nummer:	01	03	05	07	09	11	13	15	17	19	21	23	25	27	29	31	33	35	37
Verkehrsbeschränkungen:			F	S	S	S		S	F	S	S	S	F	SM	SFr	S	F		
Anmerkungen:	KB				V	V	V												KB
Anschluß von Erfurt			*6.10*	*6.10*			*8.57*	*12.15*											
Anschluß von Leinefelde			*6.09*	*6.09*			*8.58*												
MHL, Bhf Bussteig 5		5.10																	
MHL, ZOB Bussteig 5		5.15	6.30				9.15	12.20											
MHL, Bhf Bussteig 5		|	6.35	6.35			9.20	12.25											
MHL, Schlachthof		|	6.36	6.36			9.21	12.26											
MHL, Th.-Müntzer-Straße		|	6.37	6.37			9.22	12.27											
MHL, Kiliansgraben		5.17	|	|			|	|										
MHL, Langensalzaer Straße		5.19	6.39	6.39			9.24	12.29											
MHL, Schweizergarten	4.19	5.20	6.40	6.40			9.25	12.30											
MHL, Neuer Friedhof	4.20	5.21	6.41	6.41			9.26	12.31											
Felchta, Abzweig	4.21	5.22	6.42	6.42			9.27	12.32											
Anschluß v. ESA										*13.12*									
Anschluß v. MHL RL 160									*12.45*				*14.45*						
Anschluß v. MHL RL 151																*16.06*	*16.06*	*17.11*	*18.56*
Anschluß v. MHL RL 152										*13.20*	*13.55*			*15.01*	*15.01*				
Oberdorla, Schule	|	|	|	|			|	12.36		13.20	13.55	14.17		15.05	15.05	16.05	16.05		
Oberdorla, Bahnhof	|	|	|	|			|	|	12.45	13.21	|	|	14.45	15.06	15.06	16.06	16.06	17.12	18.56
Langula, Plan	|	|	|	|			|	|	|	|	|	|	|	|	|	|	|	|	|	|
Oppershausen, Abzw	|	|	|	|	7.13	7.13	|	|	|	|	|	|	|	|	|	|	|	|	|
Kammerforst, Sandstraße	|	|	|	|	|	|	|	|	|	|	|	|	|	|	|	|	|	|	|
Kammerforst, Eichsf.-Straße	|	|	|	|	|	|	|	|	|	|	|	|	|	|	|	|	|	|	|
Niederdorla, Mühltor	|	|	6.47	6.47	|	|	9.32	12.41	12.48	13.24	13.57	14.19	14.48	15.09	15.09	16.09	16.09	17.15	18.59
Niederdorla, Mitte	|	|	6.48	6.48	|	|	9.34	12.43	12.50	13.25	13.58	14.20	14.50	15.10	15.10	16.11	16.11	17.16	19.00
Niederdorla, Oppersh.-Str.	4.27	5.27	6.51	6.51	|	|	9.36	12.45	12.52	13.28	14.01	14.24	14.52	15.12	15.12	16.12	16.13	17.18	19.01
Oppershausen, Mitte	4.30	5.30	6.54	6.54	7.17	7.16	9.39	12.48	12.55	13.31	14.04	14.27	14.55	15.15	15.15	16.15	16.16	17.21	19.04
Flarchheim	4.37	5.37	7.01		7.23	7.23	9.46	12.55	13.02				15.02	15.22	15.22	16.22	16.23	17.28	19.08
Mülverstedt	4.42	5.42	7.06		7.32	7.28	9.49							15.25		16.27	16.28	17.32	19.12
Weberstedt, Schule	|				7.34									15.29		16.30		|	|
Weberstedt	4.45				7.35													17.35	19.15
Heroldishausen					|														
Schönstedt, Schule					7.40														

F = Verkehrt in den Ferien
S = Verkehrt an Schultagen
SFr = Freitags, an Schultagen
SM = Montags bis donnerstags, an Schultagen
KB = Kleinbus, begrenztes Platzangebot
V = Verkehrt weiter bis LSZ als RL 733

Am 24.12. und 31.12. wird wie samstags gefahren

153 MÜHLHAUSEN - Niederdorla - Flarchheim - Weberstedt - Schönstedt

Ohne Gewähr !

Regionalbus GmbH	Samstag		Sonn- und Feiertag	
Kurs-Nummer:	39	41	43	45
Verkehrsbeschränkungen:				
Anmerkungen:	R	R	R	R
Anschluß von Erfurt				
Anschluß von Leinefelde				
MHL, Bhf Bussteig 5				
MHL, ZOB Bussteig 5				
MHL, Bhf Bussteig 5				
MHL, Schlachthof				
MHL, Th.-Müntzer-Straße				
MHL, Kiliansgraben				
MHL, Langensalzaer Straße				
MHL, Schweizergarten				
MHL, Neuer Friedhof				
Felchta, Abzweig				
Anschluß v. ESA	*9.07*	*16.07*	*9.07*	*16.07*
Anschluß v. MHL RL 160	*8.50*	*15.50*	*8.50*	*15.50*
Anschluß v. MHL RL 151				
Anschluß v. MHL RL 152				
Oberdorla, Schule				
Oberdorla, Bahnhof				
Langula, Plan	9.07	16.07	9.07	16.07
Oppershausen, Abzw	9.10	16.10	9.10	16.10
Kammerforst, Sandstraße	9.12	16.12	9.12	16.12
Kammerforst, Eichsf.-Straße	9.13	16.13	9.13	16.13
Niederdorla, Mühltor	|	|	|	|
Niederdorla, Mitte	|	|	|	|
Niederdorla, Oppersh.-Str.	|	|	|	|
Oppershausen, Mitte	9.19	16.19	9.19	16.19
Flarchheim	9.24	16.24	9.24	16.24
Mülverstedt				
Weberstedt, Schule				
Weberstedt				
Heroldishausen				
Schönstedt, Schule				

R = RufBus, Tel.: 03601/ 40865237
Bitte 2 Std. vor Abfahrtzeit anmelden, täglich von 6-18 Uhr
Gruppen-Anmeld. bis freitags 12 Uhr

Am 24.12. und 31.12. wird wie samstags gefahren

153 Weberstedt - Flarchheim - Niederdorla - MÜHLHAUSEN

Ohne Gewähr !

Regionalbus GmbH	**Montag - Freitag**																				
Kurs-Nummer:	02	04	06	08	10	12	14	16	18	20	22	24	26	28	30	32	34	36	38	40	42
Verkehrsbeschränkungen:			S	S	F			S	F	S	S	S	S	F	SFr	SM	S	F	S		
Anmerkungen:	KB		L																		KB
Weberstedt, Schule										13.35						15.30	16.30		16.45		
Weberstedt	4.47		6.43			7.45															18.43
Mülverstedt	4.50	5.43	6.46		7.10	7.48	9.50			13.38						15.33	16.32	16.33	16.47		
Flarchheim	4.55	5.48	6.51		7.15	7.53	9.55	12.56	13.05	13.43				15.02	15.22	15.38	16.35	16.36	16.50	17.38	18.46
Oppershausen, Mitte	5.00	5.53	6.56	6.56	7.20	7.58	10.00	13.01	13.10	13.48	13.35	14.04	14.55	15.07	15.27	15.43	16.40	16.41	16.55	17.43	18.50
Kammerforst, Sandstraße										13.51						15.46					
Kammerforst, Eichsf.-Straße										13.53						15.48					
Kammerforst, Sandstraße										13.56						15.51					
Oppershausen, Abzw										13.58						15.53					
Langula, Plan										14.02						15.57					
Langula, Ortsausgang										14.04						15.59					
Oberdorla, Langulaer Str.										14.06						16.01					
Oberdorla, Anger										14.08						16.03					
Oberdorla, Mühlh.-Str.										14.10						16.05					
Niederdorla, Oppersh.-Str.	5.03	5.56	6.59	6.59	7.23	8.01	10.03	13.04	13.13					15.10	15.30		16.43	16.44	16.58	17.46	18.53
Niederdorla, Mühltor	5.04	5.57	7.01	7.01	7.24	8.02	10.04	13.05	13.14	14.14				15.11	15.31	16.09	16.44	16.45	16.59	17.47	
Niederdorla, Mitte	5.06	5.59	7.03	7.03	7.26	8.04	10.06	13.07	13.16	14.15				15.13	15.33	16.10	16.46	16.47	17.01	17.49	
Oberdorla, Schule			7.08																		
Oberdorla, Mühlh.-Str.			7.11																		
Langula, Schule				7.11							13.40	14.10	15.00								
Oberdorla, Anger			7.10								13.44	14.14									
Oberdorla, Schule			7.13								13.48	14.17	15.05								
Oberdorla, Bahnhof								13.11	13.20				15.06	15.17			16.49	16.50	17.04		18.56
Anschluß n. MHL RL 160								*13.12*					*15.12*				*17.12*	*17.12*	*17.12*		
Anschluß n. MHL RL 151									*13.22*												
Anschluß n. MHL RL 152														*15.17*							
Anschluß n. ESA																					*19.12*
Felchta, Ortseingang							10.12								15.38						
MHL, Goetheweg-Baumarkt							10.13								15.39						
MHL, Unterer Goetheweg							10.14								15.40						
MHL, Schweizergarten	5.13	6.06	7.20		7.33	8.11	10.15			14.22					15.41	16.17	16.56			17.56	
MHL, Th.-Müntzer-Straße	5.15	6.09	7.23		7.36	8.13	10.18													17.59	
MHL, Schlachthof	5.16	6.10	7.24		7.37	8.14	10.19													18.00	
MHL, Bahnhof	5.17	6.11	7.25		7.38	8.15	10.20								15.49					18.01	
MHL, ZOB	5.19	6.13	7.28		7.40	8.17	10.23			14.26					15.46	16.21	17.00			18.03	
MHL, Klinikum					7.44																
MHL, Bonatstraße					7.45																
Anschluß nach Leinefelde	*5.23*	*6.11*			*8.15*	*8.57*	*10.57*								*16.15*					*18.15*	
Anschluß nach Erfurt	*5.24*	*6.12*				*8.32*	*10.32*													*18.32*	

F = Verkehrt in den Ferien
S = Verkehrt an Schultagen
SFr = Freitags, an Schultagen
SM = Montags bis donnerstags, an Schultagen
KB = Kleinbus, begrenztes Platzangebot
L = Umsteigemöglichkeit in Oppershausen nach Langula, Schule

Am 24.12. und 31.12. wird wie samstags gefahren

153 Weberstedt - Flarchheim - Niederdorla - MÜHLHAUSEN

Ohne Gewähr !

Regionalbus GmbH	**Samstag**		**Sonn- und Feiertag**	
Kurs-Nummer:	44	46	48	50
Verkehrsbeschränkungen:				
Anmerkungen:	R	R	R	R
Weberstedt, Schule				
Weberstedt				
Mülverstedt				
Flarchheim	8.30	15.30	8.30	15.30
Oppershausen, Mitte	8.35	15.35	8.35	15.35
Kammerforst, Sandstraße	|	|	|	|
Kammerforst, Eichsf.-Straße	8.43	15.43	8.43	15.43
Kammerforst, Sandstraße	8.44	15.44	8.44	15.44
Oppershausen, Abzw	8.47	15.47	8.47	15.47
Langula, Plan	8.50	15.50	8.50	15.50
Langula, Ortsausgang				
Oberdorla, Langulaer Str.				
Oberdorla, Anger				
Oberdorla, Mühlh.-Str.				
Niederdorla, Oppersh.-Str.				
Niederdorla, Mühltor				
Niederdorla, Mitte				
Oberdorla, Schule				
Oberdorla, Mühlh.-Str.				
Langula, Schule				
Oberdorla, Anger				
Oberdorla, Schule				
Oberdorla, Bahnhof				
Anschluß n. MHL RL 160	*9.07*	*16.07*	*9.07*	*16.07*
Anschluß n. MHL RL 151				
Anschluß n. MHL RL 152				
Anschluß n. ESA	*8.50*	*15.50*	*8.50*	*15.50*
Felchta, Ortseingang				
MHL, Goetheweg-Baumarkt				
MHL, Unterer Goetheweg				
MHL, Schweizergarten				
MHL, Th.-Müntzer-Straße				
MHL, Schlachthof				
MHL, Bahnhof				
MHL, ZOB				
MHL, Klinikum				
MHL, Bonatstraße				
Anschluß nach Leinefelde				
Anschluß nach Erfurt				

R = RufBus, Tel.: 03601/ 40865237
Bitte 2 Std. vor Abfahrtzeit anmelden, täglich von 6-18 Uhr
Gruppen-Anmeld. bis freitags 12 Uhr

Am 24.12. und 31.12. wird wie samstags gefahren

154 NationalparkBus - Hainich MÜHLHAUSEN - THIEMSBURG

Ohne Gewähr !

Regionalbus GmbH	**Montag - Freitag**							**Samstag**				**Sonn- und Feiertag**			
Kurs-Nummer:	01	03	05	07	09	11	13	15	17	19	21	23	25	27	29
Verkehrsbeschränkungen:															
Anmerkungen:	R	R	R	R	R	R	R	R	R	R	R	R	R	R	R
Anschluß von Erfurt	*7.25*	*9.25*	*11.25*	*13.25*	*15.25*	*16.15*	*17.25*	*9.25*	*12.15*	*15.25*	*18.15*	*9.25*	*12.15*	*15.25*	*18.15*
Anschluß von Leinefelde	*6.57*	*8.58*	*10.58*	*12.58*	*14.58*	*16.31*	*16.58*	*9.42*	*12.31*	*15.42*	*18.31*	*9.42*	*12.31*	*15.42*	*18.31*
Anschluß v. ESA	*7.29*	*9.29*	*11.29*	*13.29*	*15.29*		*17.29*	*9.29*	*12.29*	*14.29*		*9.29*	*12.29*	*14.29*	
MHL, Bhf Bussteig 5	7.40	9.40	11.40	13.40	15.40	16.40	17.40	9.48	12.48	15.48	18.48	9.48	12.48	15.48	18.48
MHL, ZOB Bussteig 5	7.45	9.45	11.45	13.45	15.45	16.45	17.45	9.53	12.53	15.53	18.53	9.53	12.53	15.53	18.53
MHL, Kiliansgraben	7.47	9.47	11.47	13.47	15.47	16.47	17.47	9.55	12.55	15.55	18.55	9.55	12.55	15.55	18.55
MHL, Langensalzaer Straße	7.49	9.49	11.49	13.49	15.49	16.49	17.49	9.57	12.57	15.57	18.57	9.57	12.57	15.57	18.57
MHL, Schweizergarten	7.50	9.50	11.50	13.50	15.50	16.50	17.50	9.58	12.58	15.58	18.58	9.58	12.58	15.58	18.58
MHL, Neuer Friedhof	7.51	9.51	11.51	13.51	15.51	16.51	17.51	9.59	12.59	15.59	18.59	9.59	12.59	15.59	18.59
Felchta, Abzweig	7.52	9.52	11.52	13.52	15.52	16.52	17.52	10.00	13.00	16.00	19.00	10.00	13.00	16.00	19.00
Niederdorla, Mühltor	7.57	9.57	11.57	13.57	15.57	16.57	17.57	10.05	13.05	16.05	19.05	10.05	13.05	16.05	19.05
Niederdorla, Mitte	7.58	9.58	11.58	13.58	15.58	16.58	17.58	10.06	13.06	16.06	19.06	10.06	13.06	16.06	19.06
Mahllinden	8.00	10.00	12.00	14.00	16.00	17.00	18.00	10.08	13.08	16.08	19.08	10.08	13.08	16.08	19.08
Langula, Plan	8.03	10.03	12.03	14.03	16.03	17.03	18.03	10.11	13.11	16.11	19.11	10.11	13.11	16.11	19.11
Oppershausen, Abzw	8.05	10.05	12.05	14.05	16.05	17.05	18.05	10.13	13.13	16.13	19.13	10.13	13.13	16.13	19.13
Kammerforst, Untere Dorfstraße	8.07	10.07	12.07	14.07	16.07	17.07	18.07	10.15	13.15	16.15	19.15	10.15	13.15	16.15	19.15
Kammerforst, Zollgarten	8.11	10.11	12.11	14.11	16.11	17.11	18.11	10.19	13.19	16.19	19.19	10.19	13.19	16.19	19.19
Kammerforst, Untere Dorfstraße	8.14	10.14	12.14	14.14	16.14	17.14	18.14	10.22	13.22	16.22	19.22	10.22	13.22	16.22	19.22
Oppershausen, Mitte	8.17	10.17	12.17	14.17	16.17	17.17	18.17	10.25	13.25	16.25	19.25	10.25	13.25	16.25	19.25
Flarchheim	8.22	10.22	12.22	14.22	16.22	17.22	18.22	10.30	13.30	16.30	19.30	10.30	13.30	16.30	19.30
Mülverstedt	8.27	10.27	12.27	14.27	16.27	17.27	18.27	10.35	13.35	16.35	19.35	10.35	13.35	16.35	19.35
Weberstedt	8.30	10.30	12.30	14.30	16.30	17.30	18.30	10.38	13.38	16.38	19.38	10.38	13.38	16.38	19.38
Alterstedt	8.35	10.35	12.35	14.35	16.35	17.35	18.35	10.43	13.43	16.43	19.43	10.43	13.43	16.43	19.43
Thiemsburg	8.40	10.40	12.40	14.40	16.40	17.40	18.40	10.48	13.48	16.48	19.48	10.48	13.48	16.48	19.48
Anschluß nach LSZ	*8.46*	*10.46*	*12.46*	*14.46*	*16.46*	*17.46*	*18.46*	*10.51*	*13.51*	*16.51*	*19.51*	*10.51*	*13.51*	*16.51*	*19.51*
Anschluß n. ESA	*9.08*	*11.08*	*13.08*	*15.08*	*17.08*		*19.08*								

R = RufBus, Tel.: 03601/ 40865237
Bitte 1 Std. vor Abfahrtzeit anmelden,täglich von 6-18 Uhr
Gruppen-Anmeld. bis freitags 12 Uhr

Die Linie verkehrt von Karfreitag bis 31.10.

154 NationalparkBus - Hainich THIEMSBURG - MÜHLHAUSEN

Ohne Gewähr !

Regionalbus GmbH	**Montag - Freitag**						**Samstag**				**Sonn- und Feiertag**			
Kurs-Nummer:	02	04	06	08	10	12	14	16	18	20	22	24	26	28
Verkehrsbeschränkungen:														
Anmerkungen:	R	R	R	R	R	R	R	R	R	R	R	R	R	R
Anschluß v. ESA	*8.42*	*10.42*	*12.42*	*14.42*	*16.42*	*18.42*								
Anschluß von LSZ	*9.08*	*11.08*	*13.08*	*15.08*	*17.08*	*19.08*	*9.03*	*12.03*	*15.03*	*18.03*	*9.03*	*12.03*	*15.03*	*18.03*
Thiemsburg	9.10	11.10	13.10	15.10	17.10	19.10	9.05	12.05	15.05	18.05	9.05	12.05	15.05	18.05
Alterstedt	9.15	11.15	13.15	15.15	17.15	19.15	9.10	12.10	15.10	18.10	9.10	12.10	15.10	18.10
Weberstedt	9.20	11.20	13.20	15.20	17.20	19.20	9.15	12.15	15.15	18.15	9.15	12.15	15.15	18.15
Mülverstedt	9.23	11.23	13.23	15.23	17.23	19.23	9.18	12.18	15.18	18.18	9.18	12.18	15.18	18.18
Flarchheim	9.26	11.26	13.26	15.26	17.26	19.26	9.21	12.21	15.21	18.21	9.21	12.21	15.21	18.21
Oppershausen, Mitte	9.31	11.31	13.31	15.31	17.31	19.31	9.26	12.26	15.26	18.26	9.26	12.26	15.26	18.26
Kammerforst, Untere Dorfstraße	9.36	11.36	13.36	15.36	17.36	19.36	9.31	12.31	15.31	18.31	9.31	12.31	15.31	18.31
Kammerforst, Zollgarten	9.39	11.39	13.39	15.39	17.39	19.39	9.34	12.34	15.34	18.34	9.34	12.34	15.34	18.34
Kammerforst, Untere Dorfstraße	9.42	11.42	13.42	15.42	17.42	19.42	9.37	12.37	15.37	18.37	9.37	12.37	15.37	18.37
Oppershausen, Abzw	9.45	11.45	13.45	15.45	17.45	19.45	9.40	12.40	15.40	18.40	9.40	12.40	15.40	18.40
Langula, Plan	9.47	11.47	13.47	15.47	17.47	19.47	9.42	12.42	15.42	18.42	9.42	12.42	15.42	18.42
Mahllinden	9.50	11.50	13.50	15.50	17.50	19.50	9.45	12.45	15.45	18.45	9.45	12.45	15.45	18.45
Niederdorla, Mühltor	9.52	11.52	13.52	15.52	17.52	19.52	9.47	12.47	15.47	18.47	9.47	12.47	15.47	18.47
Niederdorla, Mitte	9.53	11.53	13.53	15.53	17.53	19.53	9.48	12.48	15.48	18.48	9.48	12.48	15.48	18.48
Felchta, Abzweig	9.58	11.58	13.58	15.58	17.58	19.58	9.53	12.53	15.53	18.53	9.53	12.53	15.53	18.53
MHL, Neuer Friedhof	9.59	11.59	13.59	15.59	17.59	19.59	9.54	12.54	15.54	18.54	9.54	12.54	15.54	18.54
MHL, Schweizergarten	10.00	12.00	14.00	16.00	18.00	20.00	9.55	12.55	15.55	18.55	9.55	12.55	15.55	18.55
MHL, Kiliansgraben	10.01	12.01	14.01	16.01	18.01	20.01	9.56	12.56	15.56	18.56	9.56	12.56	15.56	18.56
MHL, ZOB	10.03	12.03	14.03	16.03	18.03	20.03	9.58	12.58	15.58	18.58	9.58	12.58	15.58	18.58
MHL, Bahnhof	10.06	12.06	14.06	16.06	18.06	20.06	10.01	13.01	16.01	19.01	10.01	13.01	16.01	19.01
Anschluß n. ESA	*10.30*	*12.30*	*14.30*	*16.30*	*18.30*		*10.30*				*10.30*			
Anschluß nach Erfurt	*10.32*	*12.32*	*14.32*	*16.32*	*18.32*	*20.28*	*10.32*	*13.42*	*16.32*	*19.42*	*10.32*	*13.42*	*16.32*	*19.42*
Anschluß nach Leinefelde	*10.15*	*12.15*	*14.15*	*16.15*	*18.15*		*10.15*	*13.26*	*16.15*	*19.26*	*10.15*	*13.26*	*16.15*	*19.26*

R = RufBus, Tel.: 03601/ 40865237
Bitte 2 Std. vor Abfahrtzeit anmelden, täglich von 6-18 Uhr
Gruppen-Anmeld. bis freitags 12 Uhr

Die Linie verkehrt von Karfreitag bis 31.10.

160 MÜHLHAUSEN - EISENACH

Ohne Gewähr !

Verkehr Werraland OHG	**Montag - Freitag**									**Samstag**				**Sonn- und Feiertag**			
Kurs-Nummer:	01	03	05	07	09	11	13	15	17	19	21	23	25	27	29	31	33
Verkehrsbeschränkungen:		S	F														
Anmerkungen:													+				
MHL, Bhf Bussteig 3	4.30	6.20	6.30	8.30	10.30	12.30	14.30	16.30	18.30	8.30	10.30	12.30	15.30	8.30	10.30	12.30	15.30
MHL, ZOB Bussteig 5	4.35	6.25	6.35	8.35	10.35	12.35	14.35	16.35	18.35	8.35	10.35	12.35	15.35	8.35	10.35	12.35	15.35
MHL, Kiliansgraben	4.37	6.27	6.37	8.37	10.37	12.37	14.37	16.37	18.37	8.37	10.37	12.37	15.37	8.37	10.37	12.37	15.37
MHL, Schweizergarten	4.40	6.30	6.40	8.40	10.40	12.40	14.40	16.40	18.40	8.40	10.40	12.40	15.40	8.40	10.40	12.40	15.40
Felchta, Abzweig	4.42	6.32	6.42	8.42	10.42	12.42	14.42	16.42	18.42	8.42	10.42	12.42	15.42	8.42	10.42	12.42	15.42
Oberdorla, Bahnhof	4.45	6.35	6.45	8.45	10.45	12.45	14.45	16.45	18.45	8.45	10.45	12.45	15.45	8.45	10.45	12.45	15.45
Mahllinden	4.47	6.37	6.47	8.47	10.47	12.47	14.47	16.47	18.47	8.47	10.47	12.47	15.47	8.47	10.47	12.47	15.47
Langula, Plan	4.50	6.40	6.50	8.50	10.50	12.50	14.50	16.50	18.50	8.50	10.50	12.50	15.50	8.50	10.50	12.50	15.50
Langula, Eisenacher Straße	4.51	6.41	6.51	8.51	10.51	12.51	14.51	16.51	18.51	8.51	10.51	12.51	15.51	8.51	10.51	12.51	15.51
Hallungen, Abzweig	4.59	6.49	6.59	8.59	10.59	12.59	14.59	16.59	18.59	8.59	10.59	12.59	15.59	8.59	10.59	12.59	15.59
Nazza	5.01	6.51	7.01	9.01	11.01	13.01	15.01	17.01	19.01	9.01	11.01	13.01	16.01	9.01	11.01	13.01	16.01
Nazza, Sportplatz	5.02	6.52	7.02	9.02	11.02	13.02	15.02	17.02	19.02	9.02	11.02	13.02	16.02	9.02	11.02	13.02	16.02
Grundmühle	5.06	6.56	7.06	9.06	11.06	13.06	15.06	17.06	19.06	9.06	11.06	13.06	16.06	9.06	11.06	13.06	16.06
Mihla, Markt	5.09	6.59	7.09	9.09	11.09	13.09	15.09	17.09	19.09	9.09	11.09	13.09	16.09	9.09	11.09	13.09	16.09
Lauterbach, Sandmühle	5.10	7.02	7.10	9.10	11.10	13.10	15.10	17.10	19.10	9.10	11.10	13.10	16.10	9.10	11.10	13.10	16.10
Lauterbach	5.11	7.04	7.11	9.11	11.11	13.11	15.11	17.11	19.11	9.11	11.11	13.11	16.11	9.11	11.11	13.11	16.11
Bischofroda	5.14	7.07	7.14	9.14	11.14	13.14	15.14	17.14	19.14	9.14	11.14	13.14	16.14	9.14	11.14	13.14	16.14
Berka/Hainich	5.18	7.11	7.18	9.18	11.18	13.18	15.18	17.18	19.18	9.18	11.18	13.18	16.18	9.18	11.18	13.18	16.18
Berteroda	5.22	7.15	7.22	9.22	11.22	13.22	15.22	17.22	19.22	9.22	11.22	13.22	16.22	9.22	11.22	13.22	16.22
Neukirchen	5.25	7.18	7.25	9.25	11.25	13.25	15.25	17.25	19.25	9.25	11.25	13.25	16.25	9.25	11.25	13.25	16.25
Stregda	5.29	7.22	7.29	9.29	11.29	13.29	15.29	17.29	19.29	9.29	11.29	13.29	16.29	9.29	11.29	13.29	16.29
Stregda, OBI	5.30	7.23	7.30	9.30	11.30	13.30	15.30	17.30	19.30	9.30	11.30	13.30	16.30	9.30	11.30	13.30	16.30
Eisenach, Marktkauf	5.33	7.26	7.33	9.33	11.33	13.33	15.33	17.33	19.33	9.33	11.33	13.33	16.33	9.33	11.33	13.33	16.33
Eisenach, St.-Georg-Klinikum	5.34	7.28	7.34	9.34	11.34	13.34	15.34	17.34	19.34	9.34	11.34	13.34	16.34	9.34	11.34	13.34	16.34
Eisenach, Elisabeth-Gymnasium	|	7.31	|	|	|	|	|	|	|	|	|	|	|	|	|	|	|
Eisenach, Friedhof/Aquaplex	5.35	7.35	7.35	9.35	11.35	13.35	15.35	17.35	19.35	9.35	11.35	13.35	16.35	9.35	11.35	13.35	16.35
Eisenach, Alexanderstraße	5.38	7.40	7.38	9.38	11.38	13.38	15.38	17.38	19.38	9.38	11.38	13.38	16.38	9.38	11.38	13.38	16.38
Eisenach, ZOB	5.42	7.44	7.42	9.42	11.42	13.42	15.42	17.42	19.42	9.42	11.42	13.42	16.42	9.42	11.42	13.42	16.42

F = Verkehrt in den Ferien
S = Verkehrt an Schultagen

+ = Verkehrt nicht am 24.12. und 31.12.

Mit dieser Linie erreichen Sie den 'Nationalpark Hainich'
Am 24.12. und 31.12. wird wie samstags gefahren.

160 EISENACH - MÜHLHAUSEN

Ohne Gewähr !

VUW	Montag - Freitag									Samstag				Sonn- und Feiertag			
Kurs-Nummer:	02	04	06	08	10	12	14	16	18	20	22	24	26	28	30	32	34
Verkehrsbeschränkungen:		S	F														
Anmerkungen:												✚					
Eisenach, ZOB	5.05	6.15	6.15	8.15	10.15	12.15	14.15	16.15	18.15	8.15	11.15	13.15	15.15	8.15	11.15	13.15	15.15
Eisenach, Sophienstraße	5.08	6.18	6.18	8.18	10.18	12.18	14.18	16.18	18.18	8.18	11.18	13.18	15.18	8.18	11.18	13.18	15.18
Eisenach, Friedhof/Aquaplex	5.11	6.21	6.21	8.21	10.21	12.21	14.21	16.21	18.21	8.21	11.21	13.21	15.21	8.21	11.21	13.21	15.21
Eisenach, St.-Georg-Klinikum	5.12	6.22	6.22	8.22	10.22	12.22	14.22	16.22	18.22	8.22	11.22	13.22	15.22	8.22	11.22	13.22	15.22
Eisenach, Marktkauf	5.13	6.23	6.23	8.23	10.23	12.23	14.23	16.23	18.23	8.23	11.23	13.23	15.23	8.23	11.23	13.23	15.23
Stregda, OBI	5.15	6.25	6.25	8.25	10.25	12.25	14.25	16.25	18.25	8.25	11.25	13.25	15.25	8.25	11.25	13.25	15.25
Stregda	5.16	6.26	6.26	8.26	10.26	12.26	14.26	16.26	18.26	8.26	11.26	13.26	15.26	8.26	11.26	13.26	15.26
Neukirchen	5.20	|	6.30	8.30	10.30	12.30	14.30	16.30	18.30	8.30	11.30	13.30	15.30	8.30	11.30	13.30	15.30
Neukirchen, Ort	|	6.30	|	|	|	|	|	|	|	|	|	|	|	|	|	|
Berteroda	5.23	6.33	6.33	8.33	10.33	12.33	14.33	16.33	18.33	8.33	11.33	13.33	15.33	8.33	11.33	13.33	15.33
Berka/Hainich	5.29	6.39	6.39	8.39	10.39	12.39	14.39	16.39	18.39	8.39	11.39	13.39	15.39	8.39	11.39	13.39	15.39
Bischofroda	5.33	6.43	6.43	8.43	10.43	12.43	14.43	16.43	18.43	8.43	11.43	13.43	15.43	8.43	11.43	13.43	15.43
Lauterbach	5.36	6.46	6.46	8.46	10.46	12.46	14.46	16.46	18.46	8.46	11.46	13.46	15.46	8.46	11.46	13.46	15.46
Lauterbach, Sandmühle	5.37	6.47	6.47	8.47	10.47	12.47	14.47	16.47	18.47	8.47	11.47	13.47	15.47	8.47	11.47	13.47	15.47
Mihla, Markt	5.38	6.48	6.48	8.48	10.48	12.48	14.48	16.48	18.48	8.48	11.48	13.48	15.48	8.48	11.48	13.48	15.48
Mihla, Schule	|	6.50	|	|	|	|	|	|	|	|	|	|	|	|	|	|	|
Grundmühle	5.40	6.55	6.50	8.50	10.50	12.50	14.50	16.50	18.50	8.50	11.50	13.50	15.50	8.50	11.50	13.50	15.50
Nazza, Sportplatz	5.44	6.59	6.54	8.54	10.54	12.54	14.54	16.54	18.54	8.54	11.54	13.54	15.54	8.54	11.54	13.54	15.54
Nazza	5.46	7.01	6.56	8.56	10.56	12.56	14.56	16.56	18.56	8.56	11.56	13.56	15.56	8.56	11.56	13.56	15.56
Hallungen, Abzweig	5.48	7.03	6.58	8.58	10.58	12.58	14.58	16.58	18.58	8.58	11.58	13.58	15.58	8.58	11.58	13.58	15.58
Langula, Eisenacher Straße	5.56	7.11	7.06	9.06	11.06	13.06	15.06	17.06	19.06	9.06	12.06	14.06	16.06	9.06	12.06	14.06	16.06
Langula, Plan	5.57	7.12	7.07	9.07	11.07	13.07	15.07	17.07	19.07	9.07	12.07	14.07	16.07	9.07	12.07	14.07	16.07
Mahllinden	6.00	7.15	7.10	9.10	11.10	13.10	15.10	17.10	19.10	9.10	12.10	14.10	16.10	9.10	12.10	14.10	16.10
Oberdorla, Bahnhof	6.02	7.17	7.12	9.12	11.12	13.12	15.12	17.12	19.12	9.12	12.12	14.12	16.12	9.12	12.12	14.12	16.12
Felchta, Abzweig	6.05	7.20	7.15	9.15	11.15	13.15	15.15	17.15	19.15	9.15	12.15	14.15	16.15	9.15	12.15	14.15	16.15
MHL, Schweizergarten	6.07	7.22	7.17	9.17	11.17	13.17	15.17	17.17	19.17	9.17	12.17	14.17	16.17	9.17	12.17	14.17	16.17
MHL, Kiliansgraben	6.10	7.25	7.20	9.20	11.20	13.20	15.20	17.20	19.20	9.20	12.20	14.20	16.20	9.20	12.20	14.20	16.20
MHL, ZOB	|	7.29	7.24	9.24	11.24	13.24	15.24	17.24	19.24	9.24	12.24	14.24	16.24	9.24	12.24	14.24	16.24
MHL, Bahnhof	6.14	7.34	7.29	9.29	11.29	13.29	15.29	17.29	19.29	9.29	12.29	14.29	16.29	9.29	12.29	14.29	16.29

F = Verkehrt in den Ferien
S = Verkehrt an Schultagen

✚ = Verkehrt nicht am 24.12. und 31.12.

Werte Fahrgäste! Mit dieser Linie verbinden wir Sie mit dem 'Nationalpark Hainich'
Am 24.12. und 31.12. wird wie samstags gefahren

161 MÜHLHAUSEN - Eigenrieden - Wendehausen - SCHIERSCHWENDE (und zurück)

Ohne Gewähr !

Regionalbus GmbH	**Montag - Freitag**		
Kurs-Nummer:	01	03	05
Verkehrsbeschränkungen:		S	F
Anmerkungen:			
MHL, Bonatstraße	4.52		
MHL, Klinikum	4.53		
MHL, ZOB Bussteig 6	|	6.30	12.50
MHL, Bastmarkt	|	6.32	12.52
MHL, Lutterothstraße	|	6.33	12.53
MHL, Aue	4.58	6.35	12.55
MHL, Pfafferode	5.01	6.38	12.58
Peterhof	5.04	6.42	13.02
Eigenrieden	5.08	6.48	13.08
Katharinenberg	5.15	6.55	13.15
Diedorf, Kulturhaus	5.17	6.57	13.17
Wendehausen, Kirche	5.20	7.04	13.20
Wendehausen, Ort	|	7.05	|
Schierschwende	5.25		13.25

	Montag - Freitag			
Kurs-Nummer:	02	04	06	08
Verkehrsbeschränkungen:	F	SFr	SM	SM
Anmerkungen:				
Schierschwende	13.30	14.30		15.05
Wendehausen, Ort	13.35	14.35		15.10
Heyerode, Schule	|	|	14.56	|
Diedorf, Sportplatz	13.40	14.40	|	15.15
Katharinenberg	13.42	14.42	|	15.17
Struth, Schule	|	|	15.12	|
Eigenrieden	13.49	14.49		15.24
Peterhof	13.53	14.53		15.28
MHL, Pfafferode	13.56	14.56		15.31
MHL, Aue	13.59	14.59		15.34
MHL, Bastmarkt	14.01	15.01		15.36
MHL, ZOB	14.04	15.04		15.39

F = Verkehrt in den Ferien
S = Verkehrt an Schultagen
SFr = Freitags, an Schultagen
SM = Montags bis donnerstags, an Schultagen

Am 24.12. und 31.12. besteht kein Linienverkehr

162 MÜHLHAUSEN - Struth - Faulungen - Lengenfeld u. Stein - HILDEBRANDSHAUSEN

Ohne Gewähr !

Regionalbus GmbH	**Montag - Freitag**																			
Kurs-Nummer:	01	03	05	07	09	11	13	15	17	19	21	23	25	27	29	31	33	35	37	39
Verkehrsbeschränkungen:			S	S	F	S	F		S	S	F	S	S	F	S	F	SM			
Anmerkungen:										E	E								E	BE
Anschluß von Erfurt					*6.10*			*8.57*	*10.57*	*11.25*	*11.25*	*12.15*	*12.57*	*12.57*	*13.25*	*13.25*		*15.25*	*16.15*	*18.15*
Anschluß von Leinefelde					*6.09*			*8.58*	*10.58*		*11.42*	*12.31*	*12.58*	*12.58*	*13.42*	*13.42*		*15.42*	*16.31*	*18.31*
MHL, Bonatstraße	4.10	4.55		6.10									13.03							
MHL, Klinikum	4.11	4.56		6.11									13.04							
MHL, Bhf Bussteig 6	|	|	6.10	|	6.15	6.50	6.55	9.10	11.00	11.40	11.45	12.45	13.08	13.07	13.50	13.55		15.45	16.40	18.44
MHL, ZOB Bussteig 6	|	|	6.15	|	6.20	6.55	7.00	9.15	11.05	11.50	11.50	12.50	13.13	13.12	13.55	14.00		15.50	16.45	18.49
MHL, Blobach	|	|	|	|	|	|	|	|	|	|	|	|	|	|	13.58	|		|	|	|
MHL, Bastmarkt	|	|	6.19	|	6.24	6.59	7.04	9.19	11.09	11.54	11.54	12.54	13.17	13.16	|	14.04		15.54	16.49	18.53
MHL, Lutterothstraße	|	|	6.20	|	6.25	7.00	7.05	9.20	11.10	11.55	11.55	12.55	13.18	13.17	|	14.05		15.55	16.50	18.54
MHL, Aue	4.16	5.01	6.22	6.16	6.27	7.02	7.07	9.22	11.12	11.57	11.57	12.57	13.20	13.19	14.02	14.07		15.57	16.52	18.56
MHL, Schwanenteich	|	|	|	|	|	|	|	|	|	|	|	|	|	|	|	|		|	|	|
MHL, Pfafferode	4.18	5.04	6.25	6.18	6.30	7.05	7.10	9.25	11.15	12.00	12.00	13.00	13.23	13.22	14.05	14.10		16.00	16.55	18.59
Peterhof	4.20	5.06	6.29	6.22	6.34	7.09	7.14	9.29	11.19	12.04	12.04	13.04	13.27	13.26	14.09	14.14		16.04	16.59	19.03
Struth, Schule	|	|	|	|	|	|	|	|	|	|	|	|	|	|	|	|	15.12	|	|	|
Eigenrieden	4.23	5.10	6.33	6.26	6.38	7.13	7.18	9.33	11.23	12.08	12.08	13.08	13.31	13.30	14.13	14.18	15.15	16.08	17.03	19.07
Struth, Pflockwiese	4.24	5.11	6.34	6.27	6.39	|	7.19	9.34	11.24	12.09	12.09	13.09	13.32	13.31	14.14	14.19	|	16.09	17.04	19.08
Struth, Schule	|	|	|	|	|	7.18	|	|	|	12.15	|	13.10	13.33	|	14.20	|	|	|	|	|
Struth, Lengenfelder Straße	4.25	5.12	6.35	6.28	6.40	7.19	7.20	9.35	11.25	12.16	12.10	|	13.35	13.32	14.22	14.20	|	16.10	17.05	19.09
Kloster Zella	4.28	5.15	6.38	6.31	6.43	7.22	7.23	9.38	11.28	12.19	12.13	|	13.38	13.35	14.23	14.23	|	16.13	17.08	19.12
Faulungen, Abzweig	|	|	|	|	6.48	|	|	9.43	11.33	12.24	12.18	|	|	13.40	14.28	14.28	|	16.18	17.13	|
Faulungen	|	|	|	|	6.52	|	|	9.47	11.37	12.28	12.22	13.24	|	13.44	14.33	14.32	15.22	16.22	17.17	|
Faulungen, Abzweig	|	|	|	|	6.57	|	|	9.52	11.42	12.33	12.27	13.29	|	13.49	14.38	14.37	15.26	16.27	17.22	|
Lengenfeld/Stein, Viadukt	4.34	5.21	6.44	6.37	6.58	|	7.29	9.53	11.43	12.34	12.28	13.32	13.44	13.50	14.39	14.38	15.27	16.28	17.23	19.18
Lengenfeld/Stein, Schule	|	|	|	|	|	7.29	|	|	11.44	12.35	|	13.34	13.49	|	14.40	|	15.28	|	|	|
Lengenfeld/Stein, Unterdorf	4.35	5.22	6.45	6.38	6.59	7.30	7.30	9.54	11.45	12.36	12.29		13.50	13.51	14.41	14.39		16.29	17.24	19.19
Hildebrandshausen, Heide		5.25	6.48	6.41	7.02	7.33	7.33	9.57	11.48	12.39	12.32		13.53	13.54	14.44	14.42		16.32	17.27	19.22
Hildebrandshausen, Unterdorf		5.26	6.49	6.42	7.03	7.34	7.34	9.58	11.49	12.40	12.33		13.54	13.55	14.45	14.43		16.33	17.27	19.22
Hildebrandshausen, Ort		5.26	6.49	6.42	7.03	7.34	7.34	9.58	11.49	12.40	12.33		13.54	13.55	14.45	14.43		16.33	17.28	19.23
Hildebrandshausen		5.27	6.50	6.43	7.04	7.35	7.35	9.59	11.50	12.41	12.34		13.55	13.56	14.46	14.44		16.34	17.29	19.24

F = Verkehrt in den Ferien
S = Verkehrt an Schultagen
SM = Montags bis donnerstags, an Schultagen

B = Halt Faulungen nur bei Bedarf
E = Umsteigemöglichkeit nach Effelder in Struth, Pflockwiese

Am 24.12. und 31.12. wird wie samstags gefahren

162 MÜHLHAUSEN - Struth - Faulungen - Lengenfeld u. Stein - HILDEBRANDSHAUSEN

Ohne Gewähr !

Regionalbus GmbH	**Samstag**			**Sonn- und Feiertag**		
Kurs-Nummer:	41	43	45	47	49	51
Verkehrsbeschränkungen:						
Anmerkungen:	R	R	R	R	R	R
Anschluß von Erfurt	*6.57*	*13.25*	*15.25*	*6.57*	*13.25*	*15.25*
Anschluß von Leinefelde	*6.57*	*12.58*	*14.58*	*6.57*	*12.58*	*14.58*
MHL, Bonatstraße						
MHL, Klinikum						
MHL, Bhf Bussteig 6	7.11	13.30	15.30	7.11	13.30	15.30
MHL, ZOB Bussteig 6	7.16	13.35	15.35	7.16	13.35	15.35
MHL, Blobach	|	|	|	|	|	|
MHL, Bastmarkt	7.18	13.37	15.37	7.18	13.37	15.37
MHL, Lutterothstraße	7.19	13.38	15.38	7.19	13.38	15.38
MHL, Aue	7.21	13.40	15.40	7.21	13.40	15.40
MHL, Schwanenteich	7.22	13.41	15.41	7.22	13.41	15.41
MHL, Pfafferode	7.24	13.43	15.43	7.24	13.43	15.43
Peterhof	7.27	13.47	15.47	7.27	13.46	15.46
Struth, Schule	|	|	|	|	|	|
Eigenrieden	7.31	13.53	15.53	7.31	13.50	15.50
Struth, Pflockwiese	7.32	13.55	15.55	7.32	13.51	15.51
Struth, Schule	|	|	|	|	|	|
Struth, Lengenfelder Straße	7.33	13.56	15.56	7.33	13.52	15.52
Kloster Zella	7.36	13.59	15.59	7.36	13.55	15.55
Faulungen, Abzweig	|	14.04	16.04	|	|	|
Faulungen	|	14.08	16.08	|	|	|
Faulungen, Abzweig	|	14.13	16.13	|	|	|
Lengenfeld/Stein, Viadukt	7.42	14.14	16.14	7.42	14.01	16.01
Lengenfeld/Stein, Schule	|	|	|	|	|	|
Lengenfeld/Stein, Unterdorf	7.43	14.15	16.15	7.43	14.02	16.02
Hildebrandshausen, Heide	7.46	14.18	16.18	7.46	14.05	16.05
Hildebrandshausen, Unterdorf	7.47	14.19	16.19	7.47	14.06	16.06
Hildebrandshausen, Ort	7.47	14.19	16.19	7.47	14.06	16.06
Hildebrandshausen	7.48	14.20	16.20	7.48	14.07	16.07

R = RufBus, Tel.: 03601/ 40865237
Bitte 2 Std. vor Abfahrtzeit anmelden, täglich von 6-18 Uhr
Gruppen-Anmeld. bis freitags 12 Uhr

Am 24.12. und 31.12. wird wie samstags gefahren

162 HILDEBRANDSHAUSEN - Lengenfeld u. Stein - Faulungen - Struth - MÜHLHAUSEN

Ohne Gewähr !

Regionalbus GmbH	**Montag - Freitag**																			
Kurs-Nummer:	02	04	06	08	10	12	14	16	18	20	22	24	26	28	30	32	34	36	38	40
Verkehrsbeschränkungen:			S	F	S	F	S		F	S	S	F	SFr	SM	SFr	F	S			
Anmerkungen:			A	A								A								
Hildebrandshausen		5.35	6.55	7.10	7.39	7.45	8.10	10.02	12.36	12.45		14.00	14.32	14.32		15.00	15.40	16.35	17.30	19.30
Hildebrandshausen, Ort		5.36	6.56	7.11	7.40	7.46	8.11	10.03	12.37	12.46		14.01	14.33	14.33		15.01	15.41	16.36	17.31	19.31
Hildebrandshausen, Unterdorf		5.36	6.56	7.11	7.40	7.46	8.11	10.03	12.37	12.46		14.01	14.33	14.33		15.01	15.41	16.36	17.31	19.31
Hildebrandshausen, Heide		5.37	6.57	7.12	7.43	7.47	8.12	10.04	12.38	12.47		14.02	14.34	14.34		15.02	15.42	16.37	17.32	19.32
Lengenfeld/Stein, Unterdorf	4.40	5.40	7.00	7.15	7.46	7.50	8.15	10.07	12.41	12.50		14.05	14.37	14.37		15.05	15.45	16.40	17.35	19.35
Lengenfeld/Stein, Viadukt	4.42	5.42	7.02	7.17	7.48	7.52	8.17	10.09	12.43	12.52		14.07	14.38	14.38		15.07	15.47	16.42	17.37	19.37
Lengenfeld/Stein, Schule	|	|	|	|	7.50	|	|	|	|	12.53	13.55	|	14.40	14.40	15.00	|	|	|	|	|
Lengenfeld/Stein, Viadukt	|	|	|	|	|	|	|	|	|	|	13.57	|	|	|	15.02	|	|	|	|
Faulungen, Abzweig	4.43	5.43	7.03	|	7.52	7.53	8.18	10.10	12.44	12.54	13.58	14.08	14.41	14.41	|	15.08	|	|	|	|
Faulungen, Untermühle	|	|	7.05	|	|	|	|	|	|	|	14.00	|	14.43	14.43	|	|	|	|	|	|
Faulungen	4.47	5.47	7.10	|	7.57	7.57	8.22	10.14	12.48	12.58	14.02	14.12	14.45	14.45	|	15.12	|	|	|	|
Faulungen, Abzweig	|	|	|	|	8.02	8.01	|	10.18	12.52	|	14.06	14.16	14.49	14.49	|	15.16	|	|	|	|
Kloster Zella	|	|	|	7.24	8.07	8.07	|	10.24	12.56	|	14.12	14.22	14.55	14.55	15.07	15.22	15.52	16.49	17.42	19.42
Struth, Lengenfelder Straße	4.57	5.57	|	7.28	8.11	8.11	|	10.28	12.58	13.08	14.16	14.26	14.59	14.59	15.11	15.26	15.56	16.53	17.46	19.46
Struth, Schule	|	|	7.24	|	|	|	|	|	|	13.10	14.20	|	15.01	|	|	|	15.58	|	|	|
Struth, Pflockwiese	|	|	7.25	7.30	8.13	8.13	|	10.30	13.00	13.12	|	14.28	15.03	15.01	15.13	15.28	16.00	16.55	17.48	19.48
Eigenrieden	5.00	6.00	7.27	7.32	8.15	8.15	8.32	10.32	13.02	13.14	14.22	14.30	15.05	15.03	15.15	15.30	16.02	16.57	17.50	19.50
Peterhof	5.03	6.03	7.30	7.35	8.19	8.18	8.35	10.35	13.05	13.17	14.25	14.33	15.08	15.06	15.18	15.33	16.05	17.00	17.53	19.53
MHL, Pfafferode	5.06	6.06	7.33	7.38	8.22	8.21	8.38	10.38	13.08	13.20	14.28	14.36	15.11	15.09	15.21	15.36	16.08	17.03	17.56	19.56
MHL, Aue	5.09	6.09	7.36	7.41	8.25	8.24	8.41	10.41	13.11	13.23	14.31	14.39	15.14	15.12	15.25	15.39	16.12	17.06	17.59	19.59
MHL, Bastmarkt	5.11	6.11	7.38	7.43	8.28	8.26	8.43	10.43	13.13	13.25	14.33	14.41	15.16	15.14	|	15.41	|	17.08	18.01	20.01
MHL, ZOB Bussteig 8	|	|	7.41	7.46	8.31	8.29	8.46	10.46	13.16	13.28	|	14.44	15.19	15.17	15.30	15.44	16.17	17.11	18.04	20.04
MHL, ZOB	5.14	|	|	|	|	|	|	|	|	|	14.36	|	|	|		|	|	|	|
MHL, Bahnhof	5.17	|	7.44	7.49	8.34	8.32	8.49	10.49	13.19	13.31		14.47	15.22	15.20		15.47	16.21	17.15	18.08	20.07
MHL, Th.-Müntzer-Straße		6.14		7.52		8.35	8.52													
MHL, Bahnhof		6.17		|		|	|												
MHL, ZOB		6.20		|		|	|												
MHL, Langensalzaer Straße				7.54		8.37	8.54													
MHL, Klinikum				7.56		8.39	8.56													
MHL, Bonatstraße				7.57		8.41	8.58													
Anschluß nach Leinefelde	*5.26*	*7.00*	*8.15*	*8.15*	*9.00*	*9.00*	*9.00*	*11.00*	*13.26*			*15.00*	*15.26*	*15.26*		*16.15*	*17.00*	*17.26*	*18.15*	
Anschluß nach Erfurt	*5.24*	*6.58*		*8.32*	*8.59*	*8.59*	*8.59*	*10.59*	*13.42*	*13.42*		*14.59*	*15.42*	*15.42*			*16.32*	*17.42*	*18.32*	*20.28*

F = Verkehrt in den Ferien
S = Verkehrt an Schultagen
SFr = Freitags, an Schultagen
SM = Montags bis donnerstags, an Schultagen
A = Anschluß in Struth, Schule von Effelder nach Mühlhausen

Am 24.12. und 31.12. wird wie samstags gefahren

162 HILDEBRANDSHAUSEN - Lengenfeld u. Stein - Faulungen - Struth - MÜHLHAUSEN

Ohne Gewähr !

Regionalbus GmbH	**Samstag**			**Sonn- und Feiertag**		
Kurs-Nummer:	42	44	46	48	50	52
Verkehrsbeschränkungen:						
Anmerkungen:	R	R	R	R	R	R
Hildebrandshausen	7.54	14.20	16.20	7.54	14.20	16.20
Hildebrandshausen, Ort	7.55	14.21	16.21	7.55	14.21	16.21
Hildebrandshausen, Unterdorf	7.55	14.21	16.21	7.55	14.21	16.21
Hildebrandshausen, Heide	7.56	14.22	16.22	7.56	14.22	16.22
Lengenfeld/Stein, Unterdorf	7.59	14.25	16.25	7.59	14.25	16.25
Lengenfeld/Stein, Viadukt	8.01	14.27	16.27	8.01	14.27	16.27
Lengenfeld/Stein, Schule	|	|	|	|	|	|
Lengenfeld/Stein, Viadukt	|	|	|	|	|	|
Faulungen, Abzweig	8.02	14.28	16.28	8.02	14.28	16.28
Faulungen, Untermühle	|	|	|	|	|	|
Faulungen	8.06	14.32	16.32	8.06	14.32	16.32
Faulungen, Abzweig	8.10	14.36	16.36	8.10	14.36	16.36
Kloster Zella	8.16	14.42	16.42	8.16	14.42	16.42
Struth, Lengenfelder Straße	8.20	14.46	16.46	8.20	14.46	16.46
Struth, Schule	|	|	|	|	|	|
Struth, Pflockwiese	8.21	14.47	16.47	8.21	14.47	16.47
Eigenrieden	8.23	14.49	16.49	8.23	14.49	16.49
Peterhof	8.26	14.52	16.52	8.26	14.52	16.52
MHL, Pfafferode	8.29	14.55	16.55	8.29	14.55	16.55
MHL, Aue	8.32	14.58	16.58	8.32	14.58	16.58
MHL, Bastmarkt	8.34	15.00	17.00	8.34	15.00	17.00
MHL, ZOB Bussteig 8	8.37	15.03	17.03	8.37	15.03	17.03
MHL, ZOB	|	|	|	|	|	|
MHL, Bahnhof	8.40	15.06	17.06	8.40	15.06	17.06
MHL, Th.-Müntzer-Straße						
MHL, Bahnhof						
MHL, ZOB						
MHL, Langensalzaer Straße						
MHL, Klinikum						
MHL, Bonatstraße						
Anschluß nach Leinefelde	*9.00*	*15.26*	*17.26*	*9.00*	*15.26*	*17.26*
Anschluß nach Erfurt	*8.59*	*15.42*	*17.42*	*8.59*	*15.42*	*17.42*

R = RufBus, Tel.: 03601/ 40865237
Bitte 2 Std. vor Abfahrtzeit anmelden, täglich von 6-18 Uhr
Gruppen-Anmeld. bis freitags 12 Uhr

Am 24.12. und 31.12. wird wie samstags gefahren

164 LENGENFELD u. STEIN - Hildebrandsh. - Faul. - Schierschw. - HEYERODE (und zurück)

Ohne Gewähr !

Regionalbus GmbH	**Montag - Freitag**									
Kurs-Nummer:	01	03	05	07	09	11	13	15	17	19
Verkehrsbeschränkungen:	S	S	S	S	S	S	SM	SM	SM	SM
Anmerkungen:										
Lengenfeld/Stein, Schule		7.30	7.42	12.00	13.50	13.50	14.37	14.40	15.30	15.35
Lengenfeld/Stein, Viadukt	6.51	|	|	12.01	13.51	13.51	|	14.41	15.31	|
Hildebrandshausen, Heide	|	|	|	|	|	|	|	|	|	15.39
Hildebrandshausen	|	|	|	|	|	|	|	|	|	15.40
Faulungen, Abzweig	6.53	7.33	7.44	12.02	13.53	13.53	14.40	14.43	15.33	
Faulungen, Untermühle	6.55	|	|	|	13.55	13.55	14.42	14.45	15.35	
Faulungen	6.56	7.37	7.48	12.06	13.56	13.56	14.43	14.46	15.36	
Katharinenberg	7.02		7.53		14.01	14.01	14.48	14.51	15.42	
Diedorf, Kulturhaus	7.05		7.55		14.03	14.03	14.50	14.53	15.44	
Diedorf, Bahnhofstraße	7.06		|		14.04	|	14.51	|	|	
Heyerode, Schule	7.12		|		14.11	|	14.56	|	|	
Wendehausen, Kirche			8.00			14.08		14.58	15.49	
Schierschwende								15.02	15.54	
Heyerode, Schule									16.14	

	Montag - Freitag									
Kurs-Nummer:	02	04	06	08	10	12	14	16	18	20
Verkehrsbeschränkungen:	S	S	S	S	S	S	S	SM	S	SM
Anmerkungen:										
Wendehausen, Ort		7.05						14.10		
Heyerode, Schule		|	7.20					|	14.15	
Diedorf, Bahnhofstraße		|	7.25					|	14.20	
Diedorf, Schule		7.14	|					|	14.23	
Diedorf, Sportplatz		7.15	7.27					14.15	|	
Katharinenberg		7.16	7.30				13.18	14.17	14.25	
Faulungen		7.21	7.35	7.40		12.10	13.25	14.23	14.32	
Faulungen, Untermühle		7.22	7.36	|		|	13.26	|	14.33	
Faulungen, Abzweig		7.25	|	7.44		12.14	|	14.27	|	
Lengenfeld/Stein, Viadukt		7.26	|	|		12.15	|	14.29	|	
Lengenfeld/Stein, Schule		7.27	7.40	7.46			13.31	14.30	14.38	
Hildebrandshausen, Heide				7.50			13.35			
Hildebrandshausen, Ort				7.51			13.36			
Hildebrandshausen	6.45			7.52	11.53		13.37			14.50
Hildebrandshausen, Ort	6.46				11.54		13.38			14.51
Hildebrandshausen, Heide	6.47				11.55		13.39			14.52
Lengenfeld/Stein, Viadukt	6.51				11.59		13.43			14.56
Lengenfeld/Stein, Schule					12.00		13.44			14.57

S = Verkehrt an Schultagen **SM** = Montags bis donnerstags, an Schultagen

Am 24.12. und 31.12. besteht kein Linienverkehr

171 MÜHLHAUSEN - Lengefeld - Bickenriede - BÜTTSTEDT

Ohne Gewähr !

Regionalbus GmbH	**Montag - Freitag**																**Samstag**	
Kurs-Nummer:	01	03	05	07	09	11	13	15	17	19	21	23	25	27	29	31	33	35
Verkehrsbeschränkungen:			F	S	S			S		S		S	S					
Anmerkungen:																	R	R
Anschluß von Erfurt		*5.19*	*6.10*	*6.10*		*8.15*		*10.57*	*12.15*		*13.25*		*14.15*	*15.25*	*16.15*	*18.15*	*8.15*	*14.57*
Anschluß von Leinefelde		*5.21*	*6.09*	*6.09*		*8.31*	*10.31*	*10.58*	*12.31*		*13.42*		*14.31*	*15.42*	*16.31*	*18.31*	*8.31*	*14.58*
MHL, Bonatstraße	4.15																	
MHL, Klinikum	4.16																	
MHL, Bhf Bussteig 2	|	5.27	6.17	6.33		8.39	10.50	11.35	12.37	12.47	13.45		14.35	15.45	16.48	18.44	8.35	15.15
MHL, ZOB Bussteig 2	4.20	5.32	6.22	6.38	6.43	8.44	10.55	11.40	12.42	|	13.50	14.35	14.40	15.50	16.53	18.49	8.38	15.18
MHL, Mittelstraße	4.23	5.35	6.25	6.41	6.46	8.47	10.58	11.43	12.45	|	13.53	|	14.43	15.53	16.56	18.52	8.41	15.21
MHL, Nonnenbergstraße	4.24	5.36	6.26	6.42	6.47	8.48	10.59	11.44	12.46	|	13.54	|	14.44	15.54	16.57	18.53	8.42	15.22
MHL, Ölgraben	|	|	|	|	6.48	|	|	|	|	|	|	|	|	|	|	|	|	|
MHL, Breitsülze	4.26	5.38	6.28	6.44	6.49	8.50	11.01	11.46	12.48	|	13.56	|	14.46	15.56	16.59	18.55	8.44	15.24
MHL, Sambach Gartenanlage	4.28	5.40	6.30	6.46	6.51	8.52	11.03	11.48	12.50	|	13.58	|	14.48	15.58	17.01	18.57	8.46	15.26
Hollenbach	4.33	5.45	6.35	6.51	6.56	8.57	11.08	11.53	12.55	|	14.03	|	14.53	16.03	17.06	19.02	8.51	15.31
Dörna, Ort	|	|	|	6.53	|	|	|	|	|	|	|	|	|	|	|	|	|	|
Dörna, Landstraße	4.35	5.47	6.37	|	6.58	8.59	11.10	11.55	12.57	|	14.05	|	14.55	16.05	17.08	19.04	8.53	15.33
Ammern, Schule	|	|	|	|	|	|	|	|	|	12.55	|	14.45	|	|	|	|	|	|
Ammern, Anger	|	|	|	|	|	|	|	|	|	12.57	|	14.47	|	|	|	|	|	|
Lengefeld, Oberdorf	|	|	|	|	|	|	|	|	|	13.07	|	14.52	|	|	|	|	|	|
Lengefeld, Anger	|	|	|	|	7.03	9.04	11.15	12.00	13.02	|	14.10	|	14.59	16.10	17.13	19.09	8.57	15.37
Bickenriede, Lengefelder Straße	|	|	|	|	7.06	9.08	11.18	12.04	13.05	13.11	14.13	14.56	15.03	16.14	17.17	19.13	9.01	15.41
Bickenriede, Schule	|	|	|	6.57	7.08	9.09	11.20	|	13.07	13.13	14.14	14.57	15.04	|	|	|	|	|
Bickenriede, Strickerei	4.38	5.50	6.40	6.56		9.10		12.05					15.05	16.15	17.18	19.14	9.02	15.42
Bickenriede, Straßkopf	4.39	5.51	6.41			9.11		12.06					15.06	16.16	17.19	19.15	9.03	15.43
Anrode, Abzweig	4.41	5.53	6.43			9.13		12.08					15.08	16.18	17.21	19.17	9.05	15.45
Büttstedt, Wendeschleife	4.43	5.55	6.45			9.15		12.10					15.10	16.20	17.23	19.19	9.07	15.47
Anschluß nach Küllstedt		*6.10*		*7.05*	*7.15*	*9.26*		*12.15*	*13.08*		*14.15*			*16.27*	*17.27*			

F = Verkehrt in den Ferien
S = Verkehrt an Schultagen

R = RufBus, Tel.: 03601/ 40865237
Bitte 2 Std. vor Abfahrtzeit anmelden, täglich von 6-18 Uhr
Gruppen-Anmeld. bis freitags 12 Uhr

Am 24.12. und 31.12. wird wie samstags gefahren

171 BÜTTSTEDT - Bickenriede - Lengefeld - MÜHLHAUSEN

Ohne Gewähr !

Regionalbus GmbH	**Montag - Freitag**																	**Samstag**	
Kurs-Nummer:	02	04	06	08	10	12	14	16	18	20	22	24	26	28	30	32	34	36
Verkehrsbeschränkungen:			F	S	S			S	S			S	S					
Anmerkungen:		U			1												R	R
Anschluß von Küllstedt		*5.55*			*7.09*	*9.15*		*12.13*	*13.06*	*13.06*	*14.06*		*15.28*	*16.26*	*17.28*			
Büttstedt, Wendeschleife	4.47	5.56	6.48			9.17		12.15					U 15.32	16.30	17.30	19.20	9.07	15.55
Anrode, Abzweig	4.49	5.58	6.50			9.19		12.17					15.34	16.32	17.32	19.22	9.09	15.57
Bickenriede, Straßkopf	4.50	5.59	6.51			9.20		12.18					15.35	16.33	17.33	19.23	9.10	15.58
Bickenriede, Schule	|	|	|	6.58	7.10	9.21		12.20	13.07	13.14	14.14	14.57	15.36	|	|	|	9.11	15.59
Bickenriede, Strickerei	4.51	6.00	6.52	|	|	9.22	11.22	12.21	13.08	|	14.15	|	15.37	16.35	17.35	19.25	9.12	16.00
Bickenriede, Lengefelder Straße	4.52	6.01	6.53	7.00	7.12	9.23	11.23	12.22	13.09	|	14.16	|	15.38	16.36	17.36	19.26	9.13	16.01
Lengefeld, Anger	4.56	6.05	6.57	|	7.16	9.27	11.27	12.26	|	|	14.20	|	15.42	16.40	17.40	19.30	9.17	16.05
Lengefeld, Oberdorf	|	|	|	7.05	|	|	|	|	13.13	|	|	|	|	|	|	|	|
Ammern, Schule	|	|	|	7.14	|	|	|	|	13.20	|	|	|	|	|	|	|	|
Ammern, Anger	|	|	|	7.17	|	|	|	|	|	|	|	|	|	|	|	|	|	|
Dörna, Landstraße	5.01	6.10	7.02	|	7.21	9.32	11.32	12.31	|	13.19	14.25	15.02	15.47	16.45	17.45	19.35	9.22	16.10
Hollenbach	5.03	6.12	7.04	|	7.23	9.34	11.34	12.33	|	13.21	14.27	15.04	15.49	16.47	17.47	19.37	9.24	16.12
MHL, Sambach Gartenanlage	5.08	6.17	7.09	|	7.28	9.39	11.39	12.38	|	13.26	14.32	15.09	15.54	16.52	17.52	19.42	9.29	16.17
MHL, Breitsülze	5.09	6.18	7.10	|	7.29	9.40	11.40	12.39	|	13.27	14.33	15.10	15.55	16.53	17.53	19.43	9.30	16.18
MHL, Ölgraben	5.10	6.19	7.11	|	7.30	9.41	11.41	12.40	|	13.28	14.34	15.11	15.56	16.54	17.54	19.44	9.31	16.19
MHL, Nonnenbergstraße	5.11	6.20	7.12	|	7.31	9.42	11.42	12.41	|	13.29	14.35	15.12	15.57	16.55	17.55	19.45	9.32	16.20
MHL, Mittelstraße	5.12	6.21	7.13	|	7.32	9.43	11.43	12.42	|	13.30	14.36	15.13	15.58	16.56	17.56	19.46	9.33	16.21
MHL, Pfortenteich	5.14	6.23	7.15	|	7.34	9.45	11.45	12.44	|	13.32	14.38	15.15	16.00	16.58	17.58	19.48	9.35	16.23
MHL, Feldstraße	|	|	|	7.22	|	|	|	|	|	|	|	|	|	|	|	|	|	|
MHL, ZOB Bussteig 8	5.15	6.24	7.16	7.25	7.35	9.46	11.46	12.45	13.35	13.33	14.39	15.16	16.01	16.59	17.59	19.49	9.36	16.24
MHL, Kreuzgraben	5.16	6.25	7.17		7.36	9.47	11.47	12.46		13.34		15.17	16.02		|	19.50	9.37	16.25
MHL, Fr.-Engels-Straße	5.17	6.26	7.18		7.38	9.49	11.49	12.48		13.36		15.19	16.04		|	19.52	9.39	16.27
MHL, Bhf Bussteig 2	5.18	6.27	7.19		7.39	9.50	11.50	12.50		13.37		15.20	16.05		18.02	19.53	9.40	16.28
MHL, Langensalzaer Straße						9.54	11.54	12.54								19.57	9.44	16.32
MHL, Klinikum						9.55	11.55	12.55								19.58	9.45	16.33
MHL, Bonatstraße						9.56	11.56	12.56								19.59	9.46	16.34
Anschluß nach Leinefelde	*5.23*	*7.00*	*7.26*			*10.15*	*12.15*	*13.26*				*15.26*	*16.15*		*18.15*		*10.15*	*17.00*
Anschluß nach Erfurt	*5.24*	*6.58*	*7.42*			*10.32*	*12.32*	*12.59*		*13.42*		*15.42*	*16.32*		*18.32*	*20.28*	*9.42*	*16.32*

F = Verkehrt in den Ferien
S = Verkehrt an Schultagen
1 = Anschluß von Büttstedt

R = RufBus, Tel.: 03601/ 40865237
Bitte 2 Std. vor Abfahrtzeit anmelden, täglich von 6-18 Uhr
Gruppen-Anmeld. bis freitags 12 Uhr
U = Umsteigemöglichkeit von Küllstedt
EW Bus 03605515253

Am 24.12. und 31.12. wird wie samstags gefahren

230 ESCHWEGE - Wanfried - MÜHLHAUSEN

Ohne Gewähr !

KVG Kassel	Montag - Freitag									Samstag				Sonn- und Feiertag			
Kurs-Nummer:	01	03	05	07	09	11	13	15	17	19	21	23	25	27	29	31	33
Verkehrsbeschränkungen:																	
Anmerkungen:																	
Eschwege, Stadtbahnhof	5.08	6.28	7.58	9.58	11.58	13.58	15.58	17.58	19.58	7.58	11.58	15.58	17.58	7.58	11.58	15.58	17.58
Eschwege, Bahnhofstraße	5.10	6.30	8.00	10.00	12.00	14.00	16.00	18.00	20.00	8.00	12.00	16.00	18.00	8.00	12.00	16.00	18.00
Eschwege, Schloßplatz	5.12	6.32	8.02	10.02	12.02	14.02	16.02	18.02	20.02	8.02	12.02	16.02	18.02	8.02	12.02	16.02	18.02
Eschwege, Bremer Straße	5.13	6.33	8.03	10.03	12.03	14.03	16.03	18.03	20.03	8.03	12.03	16.03	18.03	8.03	12.03	16.03	18.03
Mhd.-Grebend., Schwebdaer Str.	5.15	6.35	8.05	10.05	12.05	14.05	16.05	18.05	20.05	8.05	12.05	16.05	18.05	8.05	12.05	16.05	18.05
Mhd.-Grebendorf, Edeka	5.16	6.36	8.06	10.06	12.06	14.06	16.06	18.06	20.06	8.06	12.06	16.06	18.06	8.06	12.06	16.06	18.06
Mhd.-Schwebda, Mitte	5.19	6.39	8.09	10.09	12.09	14.09	16.09	18.09	20.09	8.09	12.09	16.09	18.09	8.09	12.09	16.09	18.09
Mhd.-Frieda, Kirchplatz	5.21	6.41	8.11	10.11	12.11	14.11	16.11	18.11	20.11	8.11	12.11	16.11	18.11	8.11	12.11	16.11	18.11
Mhd.-Frieda, Weinberghalle	5.22	6.42	8.12	10.12	12.12	14.12	16.12	18.12	20.12	8.12	12.12	16.12	18.12	8.12	12.12	16.12	18.12
Mhd.-Frieda, Brücke	5.23	6.43	8.13	10.13	12.13	14.13	16.13	18.13	20.13	8.13	12.13	16.13	18.13	8.13	12.13	16.13	18.13
Wanfried, Kleingärten	5.25	6.45	8.15	10.15	12.15	14.15	16.15	18.15	20.15	8.15	12.15	16.15	18.15	8.15	12.15	16.15	18.15
Wanfried Werraaue	5.27	6.47	8.17	10.17	12.17	14.17	16.17	18.17	20.17	8.17	12.17	16.17	18.17	8.17	12.17	16.17	18.17
Wanfried, Stadtpark	5.28	6.48	8.18	10.18	12.18	14.18	16.18	18.18	20.18	8.18	12.18	16.18	18.18	8.18	12.18	16.18	18.18
Wanfried, Bahnhofstraße	5.29	6.49	8.19	10.19	12.19	14.19	16.19	18.19	20.19	8.19	12.19	16.19	18.19	8.19	12.19	16.19	18.19
Wanfried, Mühlhäuser Straße	5.31	6.51	8.21	10.21	12.21	14.21	16.21	18.21	20.21	8.21	12.21	16.21	18.21	8.21	12.21	16.21	18.21
Katharinenberg	5.37	6.57	8.27	10.27	12.27	14.27	16.27	18.27	20.27	8.27	12.27	16.27	18.27	8.27	12.27	16.27	18.27
Eigenrieden	5.43	7.03	8.33	10.33	12.33	14.33	16.33	18.33	20.33	8.33	12.33	16.33	18.33	8.33	12.33	16.33	18.33
Peterhof	5.46	7.06	8.36	10.36	12.36	14.36	16.36	18.36	20.36	8.36	12.36	16.36	18.36	8.36	12.36	16.36	18.36
MHL, Pfafferode	5.48	7.08	8.38	10.38	12.38	14.38	16.38	18.38	20.38	8.38	12.38	16.38	18.38	8.38	12.38	16.38	18.38
MHL, Aue	5.51	7.11	8.41	10.41	12.41	14.41	16.41	18.41	20.41	8.41	12.41	16.41	18.41	8.41	12.41	16.41	18.41
MHL, ZOB	5.56	7.16	8.46	10.46	12.46	14.46	16.46	18.46	20.46	8.46	12.46	16.46	18.46	8.46	12.46	16.46	18.46
MHL, Bahnhof	6.00	7.20	8.50	10.50	12.50	14.50	16.50	18.50	20.50	8.50	12.50	16.50	18.50	8.50	12.50	16.50	18.50

230 MÜHLHAUSEN - Wanfried - ESCHWEGE

Ohne Gewähr !

KVG Kassel	Montag - Freitag										Samstag				Sonn- und Feiertag			
Kurs-Nummer:	02	04	06	08	10	12	14	16	18	20	22	24	26	28	30	32	34	36
Verkehrsbeschränkungen:		F																
Anmerkungen:																		
MHL, Bhf Bussteig 6	6.03		7.38	9.08	11.08	13.08	15.08	17.08	19.08	21.08	9.08	13.08	17.08	19.08	9.08	13.08	17.08	19.08
MHL, ZOB Bussteig 7	6.06		7.41	9.11	11.11	13.11	15.11	17.11	19.11	21.11	9.11	13.11	17.11	19.11	9.11	13.11	17.11	19.11
MHL, Bastmarkt	6.09		7.44	9.14	11.14	13.14	15.14	17.14	19.14	21.14	9.14	13.14	17.14	19.14	9.14	13.14	17.14	19.14
MHL, Aue	6.11		7.46	9.16	11.16	13.16	15.16	17.16	19.16	21.16	9.16	13.16	17.16	19.16	9.16	13.16	17.16	19.16
MHL, Pfafferode	6.14		7.49	9.19	11.19	13.19	15.19	17.19	19.19	21.19	9.19	13.19	17.19	19.19	9.19	13.19	17.19	19.19
Peterhof	6.16		7.51	9.21	11.21	13.21	15.21	17.21	19.21	21.21	9.21	13.21	17.21	19.21	9.21	13.21	17.21	19.21
Eigenrieden	6.19		7.54	9.24	11.24	13.24	15.24	17.24	19.24	21.24	9.24	13.24	17.24	19.24	9.24	13.24	17.24	19.24
Katharinenberg	6.25		8.00	9.30	11.30	13.30	15.30	17.30	19.30	21.30	9.30	13.30	17.30	19.30	9.30	13.30	17.30	19.30
Wanfried, Mühlhäuser Straße	6.31		8.06	9.36	11.36	13.36	15.36	17.36	19.36	21.36	9.36	13.36	17.36	19.36	9.36	13.36	17.36	19.36
Wanfried, Bahnhofstraße	6.33	6.33	8.08	9.38	11.38	13.38	15.38	17.38	19.38	21.38	9.38	13.38	17.38	19.38	9.38	13.38	17.38	19.38
Wanfried, Stadtpark		6.34	8.09	9.39	11.39	13.39	15.39	17.39	19.39	21.39	9.39	13.39	17.39	19.39	9.39	13.39	17.39	19.39
Wanfried Werraaue		6.35	8.10	9.40	11.40	13.40	15.40	17.40	19.40	21.40	9.40	13.40	17.40	19.40	9.40	13.40	17.40	19.40
Wanfried, Kleingärten		6.36	8.11	9.41	11.41	13.41	15.41	17.41	19.41	21.41	9.41	13.41	17.41	19.41	9.41	13.41	17.41	19.41
Mhd.-Frieda, Brücke		6.38	8.13	9.43	11.43	13.43	15.43	17.43	19.43	21.43	9.43	13.43	17.43	19.43	9.43	13.43	17.43	19.43
Mhd.-Frieda, Kirchplatz		6.39	8.14	9.44	11.44	13.44	15.44	17.44	19.44	21.44	9.44	13.44	17.44	19.44	9.44	13.44	17.44	19.44
Mhd.-Schwebda, Mitte		6.42	8.17	9.47	11.47	13.47	15.47	17.47	19.47	21.47	9.47	13.47	17.47	19.47	9.47	13.47	17.47	19.47
Mhd.-Grebendorf, Edeka		6.45	8.20	9.50	11.50	13.50	15.50	17.50	19.50	21.50	9.50	13.50	17.50	19.50	9.50	13.50	17.50	19.50
Mhd.-Grebend., Schwebdaer Str.		6.47	8.22	9.52	11.52	13.52	15.52	17.52	19.52	21.52	9.52	13.52	17.52	19.52	9.52	13.52	17.52	19.52
Eschwege, Bremer Straße		6.50	|	|	|	|	|	|	|	|	9.55	13.55	|	|	9.55	13.55	|	|
Eschwege, Schloßplatz		6.51	|	|	|	|	|	|	|	|	9.56	13.56	|	|	9.56	13.56	|	|
Eschwege, Stadtbahnhof		6.55	8.28	9.58	11.58	13.58	15.58	17.58	19.58	21.58	10.00	14.00	17.58	19.58	10.00	14.00	17.58	19.58

F = Verkehrt in den Ferien

422 SONDERSHAUSEN - Ebeleben - KEULA

Ohne Gewähr !

Regionalbus GmbH	**Montag - Freitag**																				
Kurs-Nummer:	01	03	05	07	09	11	13	15	17	19	21	23	25	27	29	31	33	35	37	39	41
Verkehrsbeschränkungen:			F	S	S	F	S	S		S	F	S	F	S	S	S	S		S		
Anmerkungen:							KB								KB		KB		KB		KB
SDH, ZOB Bussteig 6			6.05		6.25	6.35															
SDH, Franzberg			6.07		6.27	6.37															
SDH, Erfurter Straße			6.08		6.28	6.38															
Hohenebra, Ort			|		6.38	6.48															
Thalebra			|		6.43	6.53															
Gundersleben			6.20		6.47	6.57															
Anschluß von MHL			*6.20*	*6.20*							*9.20*					*13.20*				*15.20*	
Anschluß von SDH				*6.15*					*7.37*		*9.39*			*11.50*				*14.20*		*15.16*	
Ebeleben, Bahnhof	4.18		6.25	6.20	6.50	7.00			8.03		9.45	11.15		11.58		13.20		14.49		15.19	
Ebeleben, Grundschule	|		|	|	6.53	7.03			|		|	11.16		12.05		13.25		14.50		15.20	
Ebeleben, TGS	|		|	|	6.54	7.04			|		|	11.17		12.06		13.26		14.51		15.21	
Ebeleben, Markt	4.22	5.50	|	|	6.56	7.06		7.11	8.08		9.48	11.20	12.04	12.08		13.27		14.53		15.22	
Holzsußra	|	|	6.30	6.25	7.03	7.13	7.03	7.18	8.15	9.00	9.55	11.27	12.11	12.15	12.20	13.33	13.33	15.00	15.00	15.29	15.29
Wiedermuth	4.29	5.57	|	|	7.08	7.18	|		8.20	|	10.00	11.32	12.16	12.20	|	13.38	|	15.05	|	15.34	|
Toba	4.32	6.00	|	|	7.11	7.21	|		8.23	|	10.03	11.35	12.20	12.25	|	13.41	|	15.08	|	15.37	|
Großbrüchter	4.36	6.04	|	|	7.15	7.25	|		8.27	|	10.06	11.38	12.24	12.29	|	13.45	|	15.12	|	15.41	|
Peukendorf	|	|	6.34	|	|	|	7.07		|	9.04	|	|	|	|	12.24	|	13.37	|	15.04	|	15.33
Kleinbrüchter	|	|	6.37	|	|	|	7.10		|	9.07	|	|	|	|	12.27	|	13.40	|	15.07	|	15.36
Großbrüchter	|	|		6.35	|	|	7.14		|		|	|	|	|		|	13.44	|	15.11	|	15.40
Holzthaleben	4.42	6.10			7.22	7.32			8.33		10.12	11.44	12.30	12.35		13.51		15.18		15.47	
Keula	4.49	6.17			7.28	7.38			8.40		10.20	11.52	12.38	12.42		13.59		15.26		15.55	
Keula, Schule					7.30	7.40					10.22	11.54	12.40			14.01		15.28		15.57	

F = Verkehrt in den Ferien
S = Verkehrt an Schultagen
KB = Kleinbus, begrenztes Platzangebot

Am 24.12. und 31.12. besteht kein Linienverkehr

422 SONDERSHAUSEN - Ebeleben - KEULA

Ohne Gewähr !

Regionalbus GmbH	**Montag - Freitag**					
Kurs-Nummer:	43	45	47	49	51	53
Verkehrsbeschränkungen:	F					
Anmerkungen:			KB		KB	KB
SDH, ZOB Bussteig 6						18.30
SDH, Franzberg						18.32
SDH, Erfurter Straße						18.33
Hohenebra, Ort						18.43
Thalebra	16.15					18.45
Gundersleben	16.19					18.48
Anschluß von MHL				*17.20*		
Anschluß von SDH		n *16.10*		*17.42*		
Ebeleben, Bahnhof	16.22	16.22		17.42		18.52
Ebeleben, Grundschule		|		|		|
Ebeleben, TGS		|		|		|
Ebeleben, Markt		16.25		17.44		18.54
Holzsußra		16.32	16.32	17.51	17.47	18.58
Wiedermuth		16.37	|	17.56	|	|
Toba		16.40	|	17.59	|	|
Großbrüchter		16.44	|	18.03	|	|
Peukendorf		|	16.36	|	17.51	19.02
Kleinbrüchter		|	16.39	|	17.54	19.05
Großbrüchter		|	16.43	|	17.58	
Holzthaleben		16.50		18.09		
Keula		16.58		18.17		
Keula, Schule						

F = Verkehrt in den Ferien
KB = Kleinbus, begrenztes Platzangebot
n = Nur an Schultagen

Am 24.12. und 31.12. besteht kein Linienverkehr

422 KEULA - Ebeleben - SONDERSHAUSEN

Ohne Gewähr !

Regionalbus GmbH	**Montag - Freitag**																				
Kurs-Nummer:	02	04	06	08	10	12	14	16	18	20	22	24	26	28	30	32	34	36	38	40	42
Verkehrsbeschränkungen:		S	F	S	F	S	S				F	F	S	S	F	S	S	S	S		
Anmerkungen:									KB					KB			KB		KB		
Keula, Schule											11.09		11.54		12.42	13.15		14.01		15.30	15.57
Keula	4.51	6.20	6.20					7.57		8.42	11.11		11.56		12.44	13.17		14.02		15.32	15.59
Holzthaleben	4.59	6.28	6.28					8.05		8.50	11.19		12.04		12.52	13.25		14.10		15.40	16.07
Großbrüchter	5.05	6.34	6.34					8.11	8.09	8.56	11.25	11.25	12.10	12.10	12.58	13.31	13.44	14.16	14.16	15.46	16.13
Kleinbrüchter	|	6.38	|		6.40			|	8.13	|	|	11.29	|	12.13	|	|	13.48	|	14.20	|	|
Peukendorf	|	6.41	|		6.43			|	8.16	|	|	11.32	|	12.16	|	|	13.51	|	14.23	|	|
Großbrüchter	|	|	|	6.36	|			|	|	|	|	|	|	|	|	|	|	|	|	|	|	|
Toba	5.08	|	6.37	6.40	|			8.14	|	9.00	11.29	|	12.14	|	13.02	13.35	|	14.20	|	15.49	16.16
Wiedermuth	5.13	|	6.41	6.44	|			8.18	|	9.05	11.33	|	12.18	|	13.06	13.39	|	14.24	|	15.53	16.20
Holzsußra	5.18	6.46	6.46	|	6.48		7.18	8.23	8.20	9.10	11.38	11.36	12.23	12.20	13.11	13.44	13.55	14.29	14.27	15.58	|
Ebeleben, Markt	5.25	6.55	6.53	6.52	6.55	7.08	7.25	8.30		9.18	11.45		12.30		13.18	13.51		|		16.05	16.26
🚌 *Anschluß nach SDH*										*9.20*	*11.46*				*13.20*					*16.08*	*16.34*
🚌 *Anschluß nach MHL*	*5.37*									*9.37*	*11.50*										
Ebeleben, Grundschule	|	6.52		6.49		|		|		|			|		|	|		|	|	|
Ebeleben, TGS	|	6.53		6.50		|		|		|			|		|	|		|	|	|
Ebeleben, Bahnhof	5.27					7.11		8.33		9.20			12.33		13.20	13.53		14.36		16.08	16.30
Gundersleben	5.30					7.15		8.37								13.58					
Thalebra	5.34					7.19		8.41								14.02					
Hohenebra, Ort	5.37					|		8.46								14.05					
SDH, Erfurter Straße	5.47					7.29		8.56								14.15					
SDH, Franzberg	5.48					7.30		8.59								14.16					
SDH, ZOB	5.50					7.32		9.01								14.19					

F = Verkehrt in den Ferien
S = Verkehrt an Schultagen
KB = Kleinbus, begrenztes Platzangebot

Am 24.12. und 31.12. besteht kein Linienverkehr

422 KEULA - Ebeleben - SONDERSHAUSEN

Ohne Gewähr !

Regionalbus GmbH	**Montag - Freitag**			
Kurs-Nummer:	44	46	48	50
Verkehrsbeschränkungen:				
Anmerkungen:	KB			KB
Keula, Schule				
Keula		17.00	18.17	
Holzthaleben		17.08	18.25	
Großbrüchter	16.13	17.14	18.31	
Kleinbrüchter	16.17	|	|	19.05
Peukendorf	16.20	|	|	|
Großbrüchter	|	|	|	19.08
Toba	|	17.17	18.34	19.11
Wiedermuth	|	17.21	18.38	19.16
Holzsußra	16.24	17.26	|	|
Ebeleben, Markt		|	|	19.23
Anschluß nach SDH				
Anschluß nach MHL		*17.37*		*19.37*
Ebeleben, Grundschule		|	|	|
Ebeleben, TGS		|	|	|
Ebeleben, Bahnhof		17.33	18.43	19.25
Gundersleben				19.29
Thalebra				19.32
Hohenebra, Ort				|
SDH, Erfurter Straße				19.42
SDH, Franzberg				19.44
SDH, ZOB				19.46

KB = Kleinbus, begrenztes Platzangebot

Am 24.12. und 31.12. besteht kein Linienverkehr

432 EBELEBEN - Schlotheim - MEHRSTEDT (und zurück)

Ohne Gewähr !

Regionalbus GmbH	**Montag - Freitag**												
Kurs-Nummer:	01	03	05	07	09	11	13	15	17	19	21	23	25
Verkehrsbeschränkungen:		S	S	S				S	S	S	S	S	F
Anmerkungen:													
Ebeleben, Bahnhof				7.06		8.39	12.03	12.45			14.50	14.50	
Ebeleben, Grundschule				|		|	12.05	|		13.20	| 14.55	
Ebeleben, TGS				|		|	12.06	|		13.21	| 14.56	
Ebeleben, Markt		6.55	6.55	7.08		8.41	12.08	|	12.57	13.23	| 14.58		
Rockensußra		7.00	7.00	7.13		8.45	12.13	|	13.02	13.28	| 15.03		
Schlotheim, Gymnasium		|		7.21		|	|	|	13.10		| 15.11	
Schlotheim, Regelschule		|		7.24		|	|	13.00	13.12		15.05	15.13
Anschluß von MHL	*5.45*								*12.57*			*15.15*	
Schlotheim, Bahnhof	5.50	|		7.28	8.33	8.50	12.18		13.15			15.16	14.55
Schlotheim, Mühle	5.52	|			8.35		12.21		13.18			15.19	14.57
Mehrstedt	5.55	7.08			8.40		12.26		13.23			15.21	15.00

	Montag - Freitag												
Kurs-Nummer:	02	04	06	08	10	12	14	16	18	20	22	24	26
Verkehrsbeschränkungen:		S	S	S				S	S	S	F	S	S
Anmerkungen:													
Mehrstedt	5.55		7.10		8.43		12.26		13.25		15.05		15.21
Schlotheim, Mühle	5.58		7.15		8.49		12.32		13.31		15.08		15.27
Schlotheim, Bahnhof	6.00		7.16	7.30	8.50	8.51	12.34		13.32		15.10		15.28
Anschluß nach MHL	*6.05*		*7.20*										
Schlotheim, Regelschule			7.19	|		|	|	13.02	|			15.05	|
Schlotheim, Gymnasium			7.21	|		|	|	13.05	|			15.10	|
Rockensußra		7.00	7.29	7.35		8.56	12.38	13.13	13.37	13.30		15.15	15.33
Ebeleben, Markt		7.04	7.33	7.39		9.00	12.43	13.17	13.42	13.35		15.19	15.38
Ebeleben, Grundschule		7.05	|	|		|	|	13.20	|	|		15.20	|
Ebeleben, TGS		7.06	|	|		|	|		|	|			|
Ebeleben, Bahnhof		7.08	7.37	7.41		9.02	12.45		13.44	13.37			15.40

F = Verkehrt in den Ferien **S** = Verkehrt an Schultagen

Am 24.12. und 31.12. besteht kein Linienverkehr

728 BAD LANGENSALZA - Großwelsbach - Issersheilingen - KIRCHHEILINGEN

Ohne Gewähr !

Regionalbus GmbH	**Montag - Freitag**															
Kurs-Nummer:	01	03	05	07	09	11	13	15	17	19	21	23	25	27	29	31
Verkehrsbeschränkungen:		S	F			F	S	S	S	S	F	S	F			
Anmerkungen:	KF						72		72						KF	KB 72
LSZ, Gymnasium								13.08		14.05						
LSZ, ZOB Bussteig 4		6.20	6.31		9.20	11.50	11.55	13.10		14.12	14.12	15.30	15.30	16.15	17.05	18.25
LSZ, Tennstedter Str.		|	6.35		9.24	|	|	|		|	14.16	|	15.34	16.19	17.09	18.29
LSZ, Treffpunkt Wiebeckplatz		|	|		|	11.55	12.00	13.15		14.17	|	15.35	|	|	|	|
LSZ, An der Alten Post	4.41	6.29	6.41	7.50	9.30	11.58	12.03	13.19		14.20	14.22	15.38	15.40	16.25	17.15	18.35
LSZ, Friedhof	4.42	6.32	6.44	7.53	9.33	12.01	12.06	13.22		14.23	14.25	15.41	15.43	16.28	17.18	18.38
Böhmen	4.44	6.35	6.47	7.56	9.36	12.04	12.09	13.25		14.26	14.28	15.44	15.46	16.31	17.21	18.41
Großengottern, Gymnasium	|	|	|	|	|	|	|	|	13.23	|	|	|	|	|	|	|
Thamsbrück	4.46	6.37	6.49	7.58	9.38	12.06	12.12	13.30	13.30	14.29	14.31	15.47	15.49	16.34	17.24	18.44
Thamsbrück, Schule	|	|	|	|	|	|	12.14	13.32	13.32	14.30	14.32	15.49	15.50	16.35	|	|
Großwelsbach	4.51	6.41	6.52	8.02	9.42	12.09	12.17	13.35	13.35	14.34	14.36	15.52		16.39	17.29	18.49
Kleinwelsbach	4.54	|	|	8.06	9.46	|	|	|	13.39	|	|	|		|	|	18.53
Bothenheilingen	|	6.44	6.55	|	|	12.12	12.21	13.39	|	14.38	14.40	15.56		16.43	17.32	19.00
Issersheilingen	|	6.49	7.00	|	|	12.17	12.25	13.42	|	14.42	14.44	16.00		16.47	17.36	19.04
Neunheilingen, Gartenstraße	|	6.54	7.05	8.10	9.50	12.22	12.29	13.45	13.43	14.46	14.47	16.04		16.50	|	19.07
Neunheilingen, Bergstraße	4.59	|	|	|	|	|	|	|	|	|	|	|		|	17.40	|
Kirchheilingen, Schule	5.03	6.58	7.09	8.14	9.54	12.26	12.33	13.48	13.47	14.50	14.51	16.08		16.54		19.09
Kirchheilingen	5.05	7.00	7.11	8.16	9.56	12.28	12.35	13.49	13.49	14.52	14.53	16.10		16.56		19.10

F = Verkehrt in den Ferien
S = Verkehrt an Schultagen
72 = Verkehrt weiter als RL 743
KB = Kleinbus, begrenztes Platzangebot
KF = In den Ferien verkehrt ein Kleinbus

Am 24.12. und 31.12. besteht kein Linienverkehr

728 KIRCHHEILINGEN - Issersheilingen - Großwelsbach - BAD LANGENSALZA

Ohne Gewähr !

Regionalbus GmbH	**Montag - Freitag**															
Kurs-Nummer:	02	04	06	08	10	12	14	16	18	20	22	24	26	28	30	32
Verkehrsbeschränkungen:			S	S	S	F			F	S	S		F	S		
Anmerkungen:	KF															KF
Kirchheilingen	5.05	6.08	7.02	7.02	7.02	7.12	8.16	9.56	12.30	12.44	13.49	14.55		16.10	17.00	
Kirchheilingen, Schule	5.06	6.09	7.03	7.03	7.03	7.13	8.17	9.57	12.31	12.45	13.50	14.56		16.11	17.01	
Neunheilingen, Bergstraße	|	|	|	|	7.07	|	|	|	12.36	12.49	|	15.00		16.15	17.05	17.40
Neunheilingen, Gartenstraße	5.10	6.13	7.07	7.07	|	7.17	8.21	10.01	|	|	13.54	|		|	|	|
Issersheilingen	5.14	6.17	7.11	7.11	|	7.21	8.25	10.05	|	|	13.58	|		|	|	|
Bothenheilingen	5.19	6.21	7.15	7.15	|	7.25	8.29	10.09	|	|	14.02	|		|	|	|
Großwelsbach	5.22	6.24	7.18	7.18	|	7.28	8.32	10.12	|	|	14.05	|		|	|	|
Kleinwelsbach	|	|	|	|	7.13	|	|	|	12.39	12.54	|	15.04		16.19	17.09	17.44
Großwelsbach	|	|	|	|	7.17	|	|	|	12.43	13.00	|	15.09		16.24	17.14	17.48
Thamsbrück, Schule	|	|	7.25	7.25	7.25	7.35	|	|	|	|	|	|	15.50	|	|	|
Thamsbrück	5.27	6.28	7.27	7.27	7.27	7.37	8.37	10.17	12.47	13.04	14.10	15.14	15.51	16.29	17.19	17.53
Großengottern, Gymnasium	|	|	7.37	|	|	|	|	|	|	|	|	|	|	|	|	|
Schönstedt, Schule	|	|	|	f 7.35	|	|	|	|	|	|	|	|	|	|	|	|
Böhmen	5.29	6.30	|		7.29	7.39	8.41	10.21	12.50	13.07	14.13	15.17	15.54	16.32	17.22	17.55
LSZ, Friedhof	5.32	6.33	|		7.32	7.42	8.44	10.24	12.53	13.10	14.16	15.20	15.57	16.35	17.25	17.58
LSZ, An der Alten Post	5.35	6.35	7.47		7.34	7.45	8.46	10.26	12.56	13.12	14.18	15.22	15.59	16.37	17.27	18.00
LSZ, Treffpunkt Wiebeckplatz	|	6.37			7.36	|	|	|	|		|	|				
LSZ, Tennstedter Str.	|	|			|	7.50	8.51	10.31	13.01		14.24	15.28					
LSZ, Gymnasium	|	|			7.41	|	|	|	|		|	|				
LSZ, ZOB	5.45	6.42			7.43	7.55	8.55	10.35	13.05		14.28	15.32				

F = Verkehrt in den Ferien
S = Verkehrt an Schultagen
KF = In den Ferien verkehrt ein Kleinbus
f = Fährt weiter nach Weberstedt

Am 24.12. und 31.12. besteht kein Linienverkehr

730 BAD LANGENSALZA - Grumbach - Wiegleben - ASCHARA (und zurück)

Ohne Gewähr !

Salza-Tours	Montag - Freitag																Samstag		
Kurs-Nummer:	01	03	05	07	09	11	13	15	17	19	21	23	25	27	29	31	33	35	37
Verkehrsbeschränkungen:			S	F	S				S	S	F	S	S	F					
Anmerkungen:	31	31									SF			31		R	KB R	KB R	KB R
Anschluß von MHL		*5.35*	*6.29*	*6.29*			*9.58*		*12.43*	*13.58*		*15.09*	*15.58*	*15.58*	*17.09*	*17.58*		*9.58*	*13.09*
Anschluß von Erfurt		*5.09*			*6.47*		*9.56*		*12.47*	*13.56*	*13.56*	*15.13*	*15.56*	*15.56*	*17.13*	*17.56*	*7.54*	*9.56*	*13.13*
Anschluß von Gotha			*6.47*	*6.47*	*6.47*		*9.55*		*12.47*	*13.55*	*13.55*	*14.47*	*15.55*	*15.55*		*17.55*	*7.55*	*9.55*	*12.47*
LSZ, ZOB Bussteig 3	4.40	5.38	6.50	6.55	7.05	7.40	10.15	11.50	12.50	14.10	14.20	15.15	16.20	16.20	17.20	18.20	8.15	10.15	13.15
LSZ, Hannoversche Str.	|	|	|	|	|	|	|	|	12.53	14.13	|	|	|	|	|	|	|	|
Henningsleben	|	|	6.56	7.01	|	7.46	10.21	11.56	12.59	14.19	14.26	15.21	16.26	|	17.26	18.26	8.19	10.19	13.19
Grumbach	|	|	7.00	7.05	|	7.50	|	12.00	13.03	14.23	14.30	15.25	|	|	17.30	18.30	8.21	10.21	13.21
Wiegleben	|	|	7.07	7.12	|	7.57	10.26	12.07	13.10	14.30	14.37	15.32	16.31	|	17.37	18.37	8.25	10.25	13.25
Aschara	5.00	5.58	7.14		7.19	8.04		12.14	13.17	14.37		15.39		16.40	17.44	18.44	8.29	10.29	13.29
Aschara, Schule	5.01	5.59	7.15		7.20	8.05		12.15	13.18	14.38		15.40		16.41	17.45				

	Montag - Freitag															Samstag		
Kurs-Nummer:	02	04	06	08	10	12	14	16	18	20	22	24	26	28	30	32	34	36
Verkehrsbeschränkungen:			F	S				S	F	S	S	S	F					
Anmerkungen:									SF						32 R	KB R	KB R	KB R
Aschara, Schule	5.02	6.00		7.21	8.08		12.18	13.22		14.45	15.48		16.42	17.48				
Aschara	5.03	6.01		7.22	8.09		12.19	13.23		14.46	15.49		16.43	17.49	18.45	8.30	10.30	13.30
Wiegleben	5.10	6.08	7.15	7.29	8.16	10.28	12.26	13.30	14.40	14.53	15.56	16.33	16.50	|	|	8.34	10.34	13.34
Grumbach	5.17	6.15	7.22	7.36	8.23	10.35	12.33	13.37	14.47	15.00	16.03	16.40	16.57	|	|	8.38	10.38	13.38
Henningsleben	5.21	6.19	7.26	7.40	8.27	10.39	12.37	13.41	14.51	15.04	16.07	16.44	17.01	|	|	8.40	10.40	13.40
LSZ, Hannoversche Str.	|	|	|	7.46	|	|	|	|	|	|	|	|	|	|	|	|	|	|
LSZ, ZOB	5.27	6.25	7.32	7.49	8.33	10.45	12.43	13.47	14.57	15.10	16.13	16.50	17.07	18.07	19.03	8.44	10.44	13.44
Anschluß nach Erfurt	*5.36*	*6.30*	*7.59*	*7.59*	*8.44*	*11.09*	*13.09*	*17.59*	*15.09*			*17.09*	*17.09*		*19.09*	*9.09*		*13.59*
Anschluß nach Gotha	*5.36*		*8.01*	*8.01*		*11.09*	*13.09*	*14.01*	*15.09*			*17.09*	*17.09*		*19.09*	*9.09*		*14.01*
Anschluß nach MHL	*5.55*	*6.48*	*8.00*	*8.00*	*8.48*	*11.14*	*12.48*	*14.00*	*15.14*	*15.14*		*17.14*	*17.14*		*19.14*	*8.48*	*10.48*	*14.00*

F = Verkehrt in den Ferien
S = Verkehrt an Schultagen
31 = Verkehrt über Illeben (RL 737)
32 = Verkehrt über Illeben und Eckardtsleben

R = RufBus, Tel.: 03603/ 82670
Bitte 2 Std. vor Abfahrtzeit anmelden, jedoch nur Mo - Fr von 6-18 Uhr
Gruppen-Anmeld. bis freitags 12 Uhr
KB = Kleinbus, begrenztes Platzangebot
SF = Verkehrt nur in den Sommerferien

Am 24.12. und 31.12. wird wie samstags gefahren

732 BAD LANGENSALZA - Bad Tennstedt - Gangloffsömmern - GREUSSEN (und zurück)

Ohne Gewähr !

Regionalbus GmbH	**Montag - Freitag**												
Kurs-Nummer:	01	03	05	07	09	11	13	15	17	19	21	23	25
Verkehrsbeschränkungen:			S	S	F			S	F	S	S	F	
Anmerkungen:	KB			G									KB
LSZ, An der Alten Post			6.10										
LSZ, ZOB Bussteig 1			|			8.50							
LSZ, Tennstedter Str.			|			8.53							
Merxleben			6.15			8.55							
Klettstedt			6.21			9.01							
Urleber Kreuz			6.23			9.03							
Bad Tennstedt, Markt			6.30			9.10							
Bad Tennstedt, ZOB Bussteig 3	5.00	5.55	6.32	6.37	6.55	9.12	11.50	13.00	13.00	13.50	14.40	14.40	16.30
Kutzleben	|	|		6.45	|	9.20	11.58	13.07	13.07	13.58	14.48	14.47	16.37
Lützensömmern	5.10	6.05		6.49	7.05	9.24	12.02	13.10	13.10	14.02	14.52	14.50	16.40
Gangloffsömmern, Rappteller				6.55		9.30	12.08			14.08	14.58		
Gangloffsömmern,Thienemannstr.						9.31	12.09				14.59		
Schilfa						9.34	12.12				15.02		
Greußen, ZOB						9.43	12.21						

	Montag - Freitag											
Kurs-Nummer:	02	04	06	08	10	12	14	16	18	20	22	24
Verkehrsbeschränkungen:			S	F	S				S	F	S	
Anmerkungen:	KB											KB
Greußen, ZOB					7.30	9.50	12.25					
Schilfa					7.38	9.58	12.33				g 15.27	
Gangloffsömmern,Thienemannstr.					|	|	|				|	
Gangloffsömmern, Rappteller			6.55		7.43	10.03	12.38		14.08		15.32	
Lützensömmern	5.10	6.08	7.05	7.05	7.48	10.08	12.43	13.10	14.13	14.50	15.37	16.40
Kutzleben	5.15	6.13	7.10	7.10	7.52	10.12	12.47	|	14.17	|	15.41	|
Bad Tennstedt, ZOB Bussteig 3	5.22	6.20	7.17	7.17	7.59	10.19	12.54	13.20	14.24	15.00	15.48	16.50
Bad Tennstedt, Markt					8.02	10.22						
Bad Tennstedt, Rewe Markt					8.05	10.25						
Urleber Kreuz					8.10							
Klettstedt					8.12							
Merxleben					8.17							
LSZ, Tennstedter Str.					8.19							
LSZ, ZOB					8.22							

F = Verkehrt in den Ferien
S = Verkehrt an Schultagen
G = Anschluß nach Greußen, RL 447
KB = Kleinbus, begrenztes Platzangebot
g = Anschluß von Greußen, RL 447

Am 24.12. und 31.12. besteht kein Linienverkehr

733 BAD LANGENSALZA - Alterstedt -Weberstedt- Mülverstedt - FLARCHHEIM - Heroldish.

Ohne Gewähr !

Regionalbus GmbH	**Montag - Freitag**																				
Kurs-Nummer:	01	03	05	07	09	11	13	15	17	19	21	23	25	27	29	31	33	35	37	39	41
Verkehrsbeschränkungen:				F	S	F	S	S	F	S	F	S	S	S	S	S	SM	F	S	S	F
Anmerkungen:	KF		KF										V		3			KB			
LSZ, Friedhof								9.10		11.48	11.48	12.40									
LSZ, An der Alten Post								9.13		11.51	11.51	12.45		13.00						16.14	16.15
LSZ, ZOB Bussteig 6		5.45	5.45	6.45	7.07	7.10		9.23	9.23	12.03	12.03	|		13.10		14.15		16.08	16.09	|	|
LSZ, An der Alten Post	5.02	5.55	|	6.55	|	|		|	|	|	|	|	12.54	|	13.08	|	15.15	|	|	|	|
LSZ, Tannhäuser	5.05	|	5.48	|	7.11	7.14		9.27	9.27	12.07	12.07	|	|	13.14	|	14.19	|	16.12	16.13	|	|
LSZ, Ufhoven Schenke	5.07	|	5.50	|	7.13	7.16		9.29	9.29	12.09	12.09	|	|	13.16	|	14.21	|	16.14	16.15	|	|
Waldstedt	|	|	|	|	7.18	|		9.34	9.34	12.14	12.14	|	|	|	|	14.26	|	16.19	|	|	|
Zimmern	5.12	|	5.55	|	7.22	7.21		9.37	9.37	12.17	12.17	|	|	13.21	|	14.29	|	16.22	16.20	|	|
Alterstedt	5.15	|	5.58	|	7.27	7.24		9.40	9.40	12.20	12.20	|	|	13.24	|	14.33	|	16.25	16.23	|	|
Großengottern, Gymnasium		|		|	|	|		|	|	|	|	|	13.21	|	13.20	|	|	|	|	|	|
Schönstedt, Schule		6.01		7.01	7.35	7.32	7.35	|	|	|	12.28	12.53	|	|	13.25	|	15.20	|	|	16.20	16.22
Weberstedt		6.07		7.07	7.41		7.41	9.45	9.45	12.25	12.33	12.58	|	13.29	13.30	14.38	15.26	16.30	16.28	16.28	16.30
Weberstedt, Schule		|		|	7.42		7.42	|	|	12.26	|	13.00	13.12	13.30	13.32	|	15.28		16.30	16.30	|
Mülverstedt		6.10		7.10				9.48	9.48	12.30	12.36	13.03				14.41					16.33
Flarchheim										12.35	12.41	13.08									
Heroldishausen												13.19									

F = Verkehrt in den Ferien
S = Verkehrt an Schultagen
SM = Montags bis donnerstags, an Schultagen
3 = Verkehrt weiter nach MHL als RL 142

KB = Kleinbus, begrenztes Platzangebot
KF = In den Ferien verkehrt ein Kleinbus
V = Verkehrt weiter nach Thamsbrück als RL 728

Am 24.12. und 31.12. besteht kein Linienverkehr

733 BAD LANGENSALZA - Alterstedt -Weberstedt- Mülverstedt - FLARCHHEIM - Heroldish.

Ohne Gewähr !

Regionalbus GmbH	**Montag - Freitag**		
Kurs-Nummer:	43	45	47
Verkehrsbeschränkungen:	F	S	
Anmerkungen:	KB		KB
LSZ, Friedhof			
LSZ, An der Alten Post			
LSZ, ZOB Bussteig 6	17.08	17.08	18.25
LSZ, An der Alten Post	|	|	|
LSZ, Tannhäuser	17.12	17.12	18.28
LSZ, Ufhoven Schenke	17.14	17.14	18.29
Waldstedt	17.19	17.19	18.34
Zimmern	17.22	17.22	18.36
Alterstedt	17.25	17.25	18.39
Großengottern, Gymnasium	|	|	|
Schönstedt, Schule	|	|	|
Weberstedt	17.30	17.30	18.43
Weberstedt, Schule		|	
Mülverstedt		17.33	
Flarchheim		17.38	
Heroldishausen			

F = Verkehrt in den Ferien
S = Verkehrt an Schultagen

KB = Kleinbus, begrenztes Platzangebot

Am 24.12. und 31.12. besteht kein Linienverkehr

733 Heroldish. - FLARCHHEIM - Mülverstedt -Weberstedt- Alterstedt - BAD LANGENSALZA

Ohne Gewähr !

Regionalbus GmbH	**Montag - Freitag**																			
Kurs-Nummer:	02	04	06	08	10	12	14	16	18	20	22	24	26	28	30	32	34	36	38	40
Verkehrsbeschränkungen:			S	F	F	S	S	F	S	S	S		S	F	S	S	S	SM	S	F
Anmerkungen:	KF	KF																		KB
Heroldishausen															13.19					
Flarchheim						7.23							12.36	12.45	|					
Mülverstedt			6.14	6.14	7.15	7.32	7.31					U 9.50	12.41	12.50	13.23		15.05			
Weberstedt, Schule			|	|	|	7.34	|		7.33	7.42	7.45	|	12.43	|	13.35	13.35	15.13	15.30	16.31	
Weberstedt			6.17	6.17	7.18	7.35	|		7.34	7.43	7.46	9.53	12.44	12.53	13.36	13.36	15.14	15.31	16.32	16.36
Großengottern, Gymnasium			|	|	|	|	7.39		|	|	|	|	|	|	|	|	|	|	|
Schönstedt, Schule			6.22	6.22	7.23	7.40	7.44	7.32	7.39	7.48	|	9.58	12.49	13.00	13.43	13.43	15.20	A 15.36	|	|
Alterstedt	5.15	6.00	|	|	|	|	|	7.40	|	|	7.50	|	12.57	13.08	|	13.49	15.26	15.42	16.37	16.41
Zimmern	5.18	6.03	|	|	|	|	|	7.44	|	|	7.54	|	13.01	13.12	|	13.53	15.30	15.46	16.41	16.44
Waldstedt	|	6.06	|	|	|	|	|	7.47	|	|	7.57	|	13.04	13.15	|	13.56	15.33	15.49	16.44	16.49
LSZ, Ufhoven Schenke	5.23	6.11	|	|	|	|	|	7.52	|	|	8.02	|	13.09	13.20	|	14.01	15.38	15.54	16.49	16.54
LSZ, Tannhäuser	5.25	6.16	|	|	|	|	|	7.54	|	|	8.04	|	13.11	13.22	|	14.03	15.40	15.56	16.51	16.56
LSZ, An der Alten Post	|	|	6.28	6.28	7.29	7.46	7.50	|	|	7.54	|	10.04		|	13.51	|	|	|	|	|
LSZ, Gymnasium	|	|		|			|	|	|	|	|	|		|	14.00	|	15.43	|	|	|
LSZ, ZOB	5.28	6.19		6.39			|	7.57	7.55	|	8.07	10.14		13.27	|	14.06		15.59	16.54	16.59
LSZ, Tennstedter Str.							|	|	|	|	|				13.56				
LSZ, Friedhof							7.53	8.10	8.08	7.56	8.20				13.49					

F = Verkehrt in den Ferien
S = Verkehrt an Schultagen
SM = Montags bis donnerstags, an Schultagen
A = Anschluß nach Altengottern

KB = Kleinbus, begrenztes Platzangebot
KF = In den Ferien verkehrt ein Kleinbus
U = Anschluß von MHL

Am 24.12. und 31.12. besteht kein Linienverkehr

733 Heroldish. - FLARCHHEIM - Mülverstedt -Weberstedt- Alterstedt - BAD LANGENSALZA

Ohne Gewähr !

Regionalbus GmbH	**Montag - Freitag**		
Kurs-Nummer:	42	44	46
Verkehrsbeschränkungen:	F		
Anmerkungen:			KB
Heroldishausen			
Flarchheim			19.08
Mülverstedt	16.33		19.12
Weberstedt, Schule	|		|
Weberstedt	16.36	17.35	19.15
Großengottern, Gymnasium	|	|	|
Schönstedt, Schule	16.41	17.40	19.20
Alterstedt	|	|	|
Zimmern	|	|	|
Waldstedt	|	|	|
LSZ, Ufhoven Schenke	|	|	|
LSZ, Tannhäuser	|	|	|
LSZ, An der Alten Post	16.48	17.47	19.26
LSZ, Gymnasium			
LSZ, ZOB			
LSZ, Tennstedter Str.			
LSZ, Friedhof			

F = Verkehrt in den Ferien **KB** = Kleinbus, begrenztes Platzangebot

Am 24.12. und 31.12. besteht kein Linienverkehr

735 BAD LANGENSALZA - Großvargula - HERBSLEBEN (und zurück)

Ohne Gewähr !

Salza-Tours	**Montag - Freitag**																**Samstag**		
Kurs-Nummer:	01	03	05	07	09	11	13	15	17	19	21	23	25	27	29	31	33	35	37
Verkehrsbeschränkungen:			S	S	F			S	S	F	S	S	S						
Anmerkungen:											51					R	KB R	KB R	KB R
Anschluß von MHL		*5.35*					*9.58*	*11.58*	*12.43*	*12.43*		*13.58*	*14.43*	*15.58*	*17.09*	*17.58*	*8.43*	*10.43*	
Anschluß von Erfurt			*5.46*				*9.56*	*11.56*	*12.47*	*12.47*		*13.56*	*14.47*	*15.56*	*17.13*	*17.56*			
Anschluß von Gotha			*5.51*	*5.51*			*9.55*	*11.55*	*12.47*	*12.47*		*13.55*	*14.47*	*15.55*		*17.55*			
LSZ, ZOB Bussteig 2	4.30	5.40	6.05	6.20	6.30	7.50	10.20	12.10	12.50	12.50		14.05	14.55	16.20	17.20	18.20	8.45	10.45	13.45
LSZ, Hannoversche Str.	|	|	|	|	|	|	|	|	12.53	|		14.08	14.58	|	|	|	|	|
LSZ, Tonnaer Straße	4.33	5.43	6.08	6.23	6.33	7.53	10.23	12.13	12.55	12.53		14.10	15.00	16.23	17.23	18.23	8.47	10.47	13.47
Nägelstedt, Anger	|	|	|	6.30	6.40	8.00	|	|	|	|		|	|	|	|	18.30	8.51	10.51	13.51
Gräfentonna, JVA	4.38	5.48	6.13	|	6.45	8.05	10.28	12.18	13.00	12.58		14.15	15.05	16.28	17.28	18.35	8.54	10.54	13.54
Gräfentonna, Bahnhof	4.40	5.50	6.15	6.36	6.47	8.07	10.30	12.20	13.02	13.00	13.30	14.17	15.07	16.30	17.30	18.37	8.56	10.56	13.56
Gräfentonna, Schule	|	|	|	6.41	|	|	|	|	13.05	|	|	|	|	|	|	|	|	|
Großvargula, Oberdorf	4.47	5.57	6.22	6.49	6.54	8.14	10.37	12.27	13.13	13.07	13.37	14.24	15.14	16.37	17.37	18.44	9.01	11.01	14.01
Großvargula, Schenke	4.48	5.58	6.23	6.50	6.55	8.15	10.38	12.28	13.14	13.08	13.38	14.25	15.15	16.38	17.38	18.45	9.02	11.02	14.02
Kleinvargula	4.52	6.02	6.27	6.54	6.59	8.19	10.42	12.32	13.18	13.12	13.42	14.29	15.19	16.42	17.42	18.49	9.04	11.04	14.04
Herbsleben, Schule	4.58	6.08	6.33	7.00	7.05	8.25	10.48	12.38	13.24	13.18	13.48	14.35	15.25	16.48	17.48	18.55	9.07	11.07	14.07

	Montag - Freitag																**Samstag**		
Kurs-Nummer:	02	04	06	08	10	12	14	16	18	20	22	24	26	28	30	32	34	36	38
Verkehrsbeschränkungen:			S	S	F			S	S	F	S	S	S						
Anmerkungen:			54													R	KB R	KB R	KB R
Herbsleben, Schule	5.00	6.10	6.35	7.04	7.10	8.27	10.50	12.45	13.26	13.26	14.05	14.50	15.28	16.50	17.50	18.56	9.10	11.10	14.10
Kleinvargula	5.05	6.15	6.40	7.09	7.15	8.32	10.55	12.50	13.31	13.31	14.10	14.55	15.33	16.55	17.55	19.01	9.13	11.13	14.13
Großvargula, Schenke	5.09	6.19	6.44	7.13	7.19	8.36	10.59	12.54	13.35	13.35	14.14	14.59	15.37	16.59	17.59	19.05	9.15	11.15	14.15
Großvargula, Oberdorf	5.10	6.20	6.45	7.14	7.20	8.37	11.00	12.55	13.36	13.36	14.15	15.00	15.38	17.00	18.00	19.06	9.16	11.16	14.16
Gräfentonna, Bahnhof	5.17	6.27	6.52	7.21	7.27	8.44	11.07	13.02	13.43	13.43	14.22	15.07	15.45	17.07	18.07	19.13	9.21	11.21	14.21
Gräfentonna, Schule	|	|		|	|	|	|	13.07	13.48	|	|	15.12	|	|	|	|	|	|
Gräfentonna, Markt	5.18	6.28		7.22	7.28	8.45	11.08	13.09	13.50	13.44	14.23	15.14	15.46	17.08	18.08	19.14	9.22	11.22	14.22
Gräfentonna, JVA	5.20	6.30		7.24	7.30	8.47	11.10	|	|	13.46	14.25	|	15.48	17.10	18.10	19.16	9.23	11.23	14.23
Nägelstedt, Anger	|	|		|	7.35	8.52	|	13.14	13.55	13.51	|	15.19	|	|	|	|	9.26	11.26	14.26
LSZ, Tonnaer Straße	5.24	6.34		7.28	7.42	8.59	11.14	13.21	14.02	13.58	14.29	15.26	15.52	17.14	18.14	19.20	9.30	11.30	14.30
LSZ, Gothaer Straße	5.25	6.35		7.29	7.43	9.00	11.15	13.22	14.03	13.59	14.30	15.27	15.53	17.15	18.15	19.21	9.31	11.31	14.31
LSZ, Hannoversche Str.	|	|		7.32	|	|	|	|	|	|	|	|	|	|	|	|	|	|
LSZ, ZOB	5.27	6.37		7.34	7.45	9.02	11.17	13.24	14.05	14.01	14.32	15.29	15.55	17.17	18.17	19.23	9.32	11.32	14.32
Anschluß nach Erfurt	*5.36*			*7.59*	*7.59*	*9.09*					*14.44*	*15.59*	*15.59*		*18.44*		*9.59*	*11.59*	*14.44*
Anschluß nach Gotha	*5.36*	*6.50*		*8.01*	*8.01*	*9.09*						*16.01*	*16.01*				*10.01*	*12.01*	
Anschluß nach MHL	*5.55*	*6.48*		*8.00*	*8.00*	*9.14*						*16.00*	*16.00*		*18.48*		*10.00*	*12.00*	*14.48*

F = Verkehrt in den Ferien
S = Verkehrt an Schultagen
51 = Von Aschara, Schule kommend (RL 736)

Am 24.12. und 31.12. wird wie samstags gefahren

54 = Verkehrt weiter bis Aschara, Schule (RL 736)
R = RufBus, Tel.: 03603/ 82670
Bitte 2 Std. vor Abfahrtzeit anmelden, jedoch nur Mo - Fr von 6-18 Uhr
Gruppen-Anmeld. bis freitags 12 Uhr
KB = Kleinbus, begrenztes Platzangebot

735 b DÖLLSTÄDT - Herbsleben - Bad Tennstedt - Ballhausen - GEBESEE

Ohne Gewähr !

Regionalbus GmbH	**Montag - Freitag**																				
Kurs-Nummer:	01	03	05	07	09	11	13	15	17	19	21	23	25	27	29	31	33	35	37	39	41
Verkehrsbeschränkungen:				S	S	S	F	F	S	S	F					S	F		S	S	S
Anmerkungen:				G									MN								
Anschluß von Erfurt		*5.30*				*6.47*	*6.47*					*8.59*		*10.59*				*12.59*			
Anschluß von LSZ		*5.29*				*6.47*	*6.47*					*8.58*		*10.58*				*12.58*			
Döllstädt, Bahnhof		5.37				6.58	7.04					9.04		11.04				13.21			
Herbsleben, Schule		5.45				7.08	7.12			7.30		9.12		11.12				13.29		14.20	
Bad Tennstedt, Rewe Markt		5.51				|	7.16			7.36		9.16	9.58	|	12.08			13.33		14.26	
Bad Tennstedt, Markt		5.53				7.13	7.18					9.18	10.00	11.18	12.10			13.35		14.28	
Bad Tennstedt, ZOB Bussteig 2	4.44	5.55	6.00	6.35	6.57	7.20	7.20	7.05	7.20		8.00	9.20	10.03	11.20	12.13	13.00	13.05	13.37	13.50	14.30	14.40
Bad Tennstedt, Bahnhofstraße	|		6.02	6.37	|	7.22		|	7.22		8.02		10.05		12.15	13.02	13.07		13.52		14.42
Bad Tennstedt, Erfurter Straße	|		6.03	6.38	7.00	7.23		|	7.23		8.03		10.06		12.16	13.03	13.08		13.53		14.43
Klein Ballhausen	4.49		6.05	6.40	7.05	7.25		|	7.25		8.05		10.08		12.18	13.05	13.10		13.55		14.45
Klein Ballhausen, Schule	|		6.07	6.42	7.07	7.27		|	7.27		8.07		10.10		12.20	13.07	13.12		|		14.47
Groß Ballhausen	4.54		6.10	6.43	7.10	7.28		7.15	7.28		8.10		10.13		12.23	13.10	13.15		14.00		14.50
Schwerstedt				6.48		|			|						|					
Gebesee, Gymnasium						7.38			7.38							13.20					

	Montag - Freitag							**Samstag**			
Kurs-Nummer:	43	45	47	49	51	53	55	57	59	61	63
Verkehrsbeschränkungen:		S	F	S							
Anmerkungen:					KF	KB	KB	R	R	R	R
Anschluß von Erfurt	*14.59*				*16.59*	*17.41*	*18.59*	*8.59*	*10.59*	*14.59*	*16.59*
Anschluß von LSZ	*14.58*				*16.58*	*18.13*	*18.58*	*8.58*	*10.58*	*14.58*	*16.58*
Döllstädt, Bahnhof	15.04				17.04	18.15	19.05	9.05	11.05	15.05	17.05
Herbsleben, Schule	15.12				17.12	18.20	19.12	9.12	11.12	15.12	17.12
Bad Tennstedt, Rewe Markt	15.16				17.18	|	|	|	|	|	|
Bad Tennstedt, Markt	15.18				17.20	18.25	19.18	9.18	11.18	15.18	17.18
Bad Tennstedt, ZOB Bussteig 2	15.20	15.35	15.35	16.30	17.22	18.27	19.20	9.20	11.20	15.20	17.20
Bad Tennstedt, Bahnhofstraße		15.37	15.37	16.32	17.24						
Bad Tennstedt, Erfurter Straße		15.38	15.38	16.33	17.25						
Klein Ballhausen		15.40	15.40	16.35	17.27						
Klein Ballhausen, Schule		15.42	15.42	16.37	17.29						
Groß Ballhausen		15.45	15.45	16.40	17.31						
Schwerstedt		|									
Gebesee, Gymnasium		15.55									

F = Verkehrt in den Ferien
S = Verkehrt an Schultagen
R = RufBus, Tel.: 03601/ 40865237
Bitte 2 Std. vor Abfahrtzeit anmelden, täglich von 6-18 Uhr
Gruppen-Anmeld. bis freitags 12 Uhr
G = Anschluß nach Greußen, RL 447

KB = Kleinbus, begrenztes Platzangebot
KF = In den Ferien verkehrt ein Kleinbus
MN = Verkehrt montags und mittwochs

Am 24.12. und 31.12. wird wie samstags gefahren

735 b GEBESEE - Ballhausen - Bad Tennstedt - Herbsleben - DÖLLSTÄDT

Ohne Gewähr !

Regionalbus GmbH	**Montag - Freitag**																				
Kurs-Nummer:	02	04	06	08	10	12	14	16	18	20	22	24	26	28	30	32	34	36	38	40	42
Verkehrsbeschränkungen:				S	F	S	S	S	F						F	S	S		S	F	S
Anmerkungen:											MN										
Gebesee, Gymnasium							7.40	7.40								13.30					16.00
Groß Ballhausen	4.54	6.10		7.10	7.15		7.50	8.10	8.10		10.15		12.25		13.15	13.40	14.00		14.50	15.50	16.10
Klein Ballhausen, Schule	4.56	6.12		7.11	7.16		7.52	8.12	8.12		10.17		12.27		13.17	13.42	14.02		14.52	15.52	16.12
Klein Ballhausen	4.58	6.14		7.13	7.18		7.54	8.14	8.14		10.19		12.29		13.19	13.44	14.04		14.54	15.54	16.14
Bad Tennstedt, Erfurter Straße	5.00	6.16		7.15	7.20		7.56	8.16	8.16		10.21		12.31		13.21	13.46	14.06		14.56	15.56	16.16
Bad Tennstedt, Bahnhofstraße	5.01	6.17		7.16	7.21		7.57	8.17	8.17		10.22		12.32		13.22	13.47	14.07		14.57	15.57	16.17
Bad Tennstedt, ZOB Bussteig 1	5.04	6.20	6.20	7.20	7.25	7.20	8.00	8.20	8.20	8.35	10.25	10.35	12.35	13.05	13.25	13.50	14.10	14.35	15.00	16.00	16.20
Bad Tennstedt, Markt	5.06		6.22			7.22				8.37	10.27	10.37		13.07		13.52		14.37			
Bad Tennstedt, Rewe Markt	5.08		6.24			7.24				8.39	10.29	10.39		13.09		13.54		14.39			
Herbsleben, Schule	5.14		6.30			7.30				8.45		10.45		13.15		14.00		14.45			
Döllstädt, Bahnhof	5.20		6.36							8.51		10.51		13.21				14.51			
Anschluß nach LSZ	*5.30*		*6.47*							*8.59*		*10.59*		*13.41*				*14.59*			
Anschluß nach Erfurt	*5.29*		*6.47*							*8.58*		*10.58*						*14.58*			

	Montag - Freitag						**Samstag**			
Kurs-Nummer:	44	46	48	50	52	54	56	58	60	62
Verkehrsbeschränkungen:	S	S	F							
Anmerkungen:			KB		KB	KB	R	R	R	R
Gebesee, Gymnasium										
Groß Ballhausen		16.40		17.31						
Klein Ballhausen, Schule		16.42		17.33						
Klein Ballhausen		16.44		17.35						
Bad Tennstedt, Erfurter Straße		16.46		17.37						
Bad Tennstedt, Bahnhofstraße		16.47		17.38						
Bad Tennstedt, ZOB Bussteig 1	16.30	16.50	16.40	17.41	17.54	18.35	8.40	10.40	14.40	16.40
Bad Tennstedt, Markt	16.32		16.42		17.56	18.37	8.42	10.42	14.42	16.42
Bad Tennstedt, Rewe Markt	16.34		16.44		17.58	18.39	8.44	|	|	|
Herbsleben, Schule	16.40		16.50		18.04	18.45	8.50	10.48	14.48	16.48
Döllstädt, Bahnhof	16.46		16.56		18.10	18.51	8.56	10.53	14.53	16.53
Anschluß nach LSZ	*16.59*		*16.59*			*18.59*	*8.59*	*10.59*	*14.59*	*16.59*
Anschluß nach Erfurt	*16.58*		*16.58*		*18.13*	*18.58*	*8.58*	*10.58*	*14.58*	*16.58*

F = Verkehrt in den Ferien
S = Verkehrt an Schultagen
R = RufBus, Tel.: 03601/ 40865237
Bitte 2 Std. vor Abfahrtzeit anmelden, täglich von 6-18 Uhr
Gruppen-Anmeld. bis freitags 12 Uhr

KB = Kleinbus, begrenztes Platzangebot
MN = Verkehrt montags und mittwochs

Am 24.12. und 31.12. wird wie samstags gefahren

736 BAD LANGENSALZA - Burgtonna - ASCHARA

Ohne Gewähr !

Salza-Tours	Montag - Freitag										Samstag	
Kurs-Nummer:	01	03	05	07	09	11	13	15	17	19	21	23
Verkehrsbeschränkungen:			S	F			S	S				
Anmerkungen:			55								KB R	KB R
Anschluß von MHL					*9.09*		*12.43*	*13.58*	*15.58*	*17.09*		*12.43*
Anschluß von Erfurt					*9.13*		*12.47*	*13.56*	*15.56*	*17.13*		
Anschluß von Gotha		*5.09*					*12.47*	*13.55*	*15.55*			
LSZ, ZOB Bussteig 2	4.50	5.32		7.45	9.20	11.50	12.50	14.05	16.20	17.20	7.45	12.45
LSZ, Hannoversche Str.	|	|		|	|	|	12.53	14.08	|	|	|	|
LSZ, Tonnaer Straße	4.53	5.35		7.48	9.23	11.53	12.55	14.10	16.23	17.23	7.47	12.47
Nägelstedt, Anger	|	|		|	9.30	12.00	13.02	14.17	16.30	17.30	|	|
Gräfentonna, JVA	4.58	5.40		7.53	9.35	12.05	13.07	14.22	16.35	17.35	7.51	12.51
Gräfentonna, Bahnhof	5.00	5.42	6.55	7.55	9.37	12.07	13.09	14.24	16.37	17.37	7.53	12.53
Gräfentonna, Schule	|	|	6.58	|	|	|	|	|	|	|	|	|
Burgtonna, Kirschwiese	5.04	5.46	7.04	7.59	9.41	12.11	13.13	14.28	16.41	17.41	7.56	12.56
Burgtonna, Schenksplatz	5.05	5.47	7.05	8.00	9.42	12.12	13.14	14.29	16.42	17.42	7.57	12.57
Burgtonna, Bahnhof	5.06	5.48	7.06	8.01	9.43	12.13	13.15	14.30	16.43	17.43	7.58	12.58
Aschara			7.12				13.21	14.36				
Aschara, Schule			7.13				13.22	14.37				

F = Verkehrt in den Ferien
S = Verkehrt an Schultagen
55 = Von Herbsleben kommend (RL 735)

R = RufBus, Tel.: 03603/ 82670
Bitte 2 Std. vor Abfahrtzeit anmelden, jedoch nur Mo - Fr von 6-18 Uhr
Gruppen-Anmeld. bis freitags 12 Uhr
KB = Kleinbus, begrenztes Platzangebot

Am 24.12. und 31.12. wird wie samstags gefahren

736 ASCHARA - Burgtonna - BAD LANGENSALZA

Ohne Gewähr !

Salza-Tours	Montag - Freitag											Samstag	
Kurs-Nummer:	02	04	06	08	10	12	14	16	18	20	22	24	26
Verkehrsbeschränkungen:			S	S	F			S	S				
Anmerkungen:												KB R	KB R
Aschara, Schule			7.17					13.15	14.45				
Aschara			7.18					13.16	14.46				
Burgtonna, Bahnhof	5.07	5.50	7.24		8.05	9.45	12.17	13.22	14.52	16.45	17.45	8.00	13.00
Burgtonna, Schenksplatz	5.08	5.51	7.25		8.06	9.46	12.18	13.23	14.53	16.46	17.46	8.01	13.01
Burgtonna, Kirschwiese	5.09	5.52	7.26		8.07	9.47	12.19	13.24	14.54	16.47	17.47	8.02	13.02
Gräfentonna, Bahnhof	5.13	5.56	7.31	7.30	8.11	9.51	12.23	13.28	14.58	16.51	17.51	8.06	13.06
Gräfentonna, Schule	|	|	7.32	|	|	|	|			|	|	|	|
Gräfentonna, Markt	5.14	5.57	7.33	7.31	8.12	9.52	12.24			16.52	17.52	8.07	13.07
Gräfentonna, JVA	5.16	5.59	|	|	8.14	9.54	12.26			16.54	17.54	8.08	13.08
Nägelstedt, Anger	5.21	6.04	|	7.36	|	9.59	12.31			16.59	17.59	|	|
LSZ, Tonnaer Straße	5.28	6.11	7.37	7.43	8.18	10.06	12.38			17.06	18.06	8.11	13.11
LSZ, Gothaer Straße	5.29	6.12	7.38	7.44	8.19	10.07	12.39			17.07	18.07	8.12	13.12
LSZ, Hannoversche Str.	|	|	7.41	7.47	|	|	|			|	|	|	|
LSZ, ZOB	5.31	6.14	7.43	7.49	8.21	10.09	12.41			17.09	18.09	8.13	13.13
Anschluß nach Erfurt	*5.36*	*6.30*	*7.59*	*7.59*	*8.44*		*12.44*						
Anschluß nach Gotha	*5.36*		*8.01*	*8.01*			*13.09*						
Anschluß nach MHL	*5.55*		*8.00*	*8.00*	*8.48*		*12.48*			*17.14*			

F = Verkehrt in den Ferien
S = Verkehrt an Schultagen

R = RufBus, Tel.: 03603/ 82670
Bitte 2 Std. vor Abfahrtzeit anmelden, jedoch nur Mo - Fr von 6-18 Uhr
Gruppen-Anmeld. bis freitags 12 Uhr
KB = Kleinbus, begrenztes Platzangebot

Am 24.12. und 31.12. wird wie samstags gefahren

737 BAD LANGENSALZA - Illeben - ASCHARA (und zurück)

Ohne Gewähr !

Salza-Tours	Montag - Freitag													Samstag		
Kurs-Nummer:	01	03	05	07	09	11	13	15	17	19	21	23	25	27	29	31
Verkehrsbeschränkungen:			S	F	S		S		S	S						
Anmerkungen:												56	56 R	KB R	KB R	KB R
Anschluß von MHL		*5.35*	*6.29*	*6.29*		*10.43*		*12.43*	*13.38*	*15.09*	*15.58*	*17.09*	*17.58*			*14.43*
Anschluß von Gotha				*6.47*				*12.47*	*13.56*	*15.13*	*15.56*	*17.13*	*17.56*			
Anschluß von Gotha		*5.09*	*6.41*	*6.41*				*12.47*	*13.55*	*14.47*	*15.55*	*16.47*	*17.55*			
LSZ, ZOB Bussteig 3	4.40	5.38	6.45	6.55		10.50	11.50	12.50	14.05	15.25	16.20	17.20	18.20	9.45	11.45	14.45
LSZ, Hannoversche Str.	|	|	|	|		|	|	12.53	14.08	|	|	|	|	|	|
LSZ, Tonnaer Straße	4.43	5.41	6.48	6.58		10.53	11.53	12.55	14.10	15.28	16.23	|	|	9.47	11.47	14.47
Nägelstedt, Anger	|	|	6.55	|	7.45	|	|	|	|	|	|	|	|	|	|	|
Illeben	4.50	5.48	7.04	7.05	7.54	11.00	12.00	13.02	14.17	15.35	16.30	|	|	9.52	11.52	14.52
Eckardtsleben	4.55	5.53	7.09	7.10	7.59	11.05	12.05	13.07	14.22	15.40	16.35	|	|	9.55	11.55	14.55
Aschara	5.00	5.58	7.14	7.15	8.04	11.10	12.10	13.12	14.27	15.45	16.40	17.44	18.44	9.59	11.59	14.59
Aschara, Schule	5.01	5.59	7.15	7.16	8.05	11.11	12.11	13.13	14.28	15.46	16.41	17.45	18.45			

	Montag - Freitag																Samstag		
Kurs-Nummer:	02	04	06	08	10	12	14	16	18	20	22	24	26	28	30	32	34	36	38
Verkehrsbeschränkungen:			F	S	S		S	F	S	S	S	S	S	F					
Anmerkungen:	56	56												56		56 R	KB R	KB R	KB R
Aschara, Schule	5.02	6.00	7.17	7.18	8.06	11.12	12.12	13.16	13.20	13.25	14.45	15.44	16.42	16.42	17.48				
Aschara	5.03	6.01	7.18	7.19	8.07	11.13	12.13	13.17	13.21	13.26	14.46	15.45	16.43	16.43	17.49	18.45	10.00	12.00	15.00
Eckardtsleben	|	|	7.22	7.23	8.11	11.17	12.17	13.21	|	13.30	14.50	15.49	16.47	|	17.53	18.49	10.04	12.04	15.04
Illeben	|	|	7.26	7.27	8.15	11.21	12.21	13.25	|	13.34	14.54	15.53	16.51	|	17.57	18.53	10.07	12.07	15.07
Nägelstedt, Anger	|	|	|	|	|	|	12.29	|	|	13.42	15.02	16.01	|	|	|	|	|	|
LSZ, Tonnaer Straße	|	|	7.33	7.34	8.22	11.28	12.36	13.32	13.30	13.49	15.09	16.08	16.58	|	18.04	19.00	10.12	12.12	15.12
LSZ, Gothaer Straße	|	|	7.34	7.35	8.23	11.29	12.37	13.33	13.31	13.50	15.10	16.09	16.59	|	18.05	19.01	10.13	12.13	15.13
LSZ, Hannoversche Str.	|	|	|	7.38	|	|	|	|	|	|	|	|	|	|	|	|	|	|
LSZ, ZOB	5.27	6.25	7.36	7.40	8.25	11.31	12.39	13.35	13.33	13.52	15.12	16.11	17.01	17.07	18.07	19.03	10.14	12.14	15.14
Anschluß nach Erfurt	*5.36*	*6.30*	*7.59*	*7.59*	*8.44*	*11.59*	*12.44*	*13.59*	*13.59*	*13.59*			*17.09*	*17.09*		*19.09*	*10.44*	*12.44*	
Anschluß nach Gotha	*5.36*	*6.50*	*8.01*	*8.01*		*12.01*	*13.09*	*14.01*	*14.01*	*14.01*			*17.09*	*17.09*		*19.09*			
Anschluß nach MHL	*5.55*	*6.48*	*8.00*	*8.00*	*8.48*	*12.00*	*12.48*	*14.00*	*14.00*	*14.00*	*15.14*	*16.48*	*17.14*	*17.14*		*18.14*	*10.48*	*12.48*	

F = Verkehrt in den Ferien
S = Verkehrt an Schultagen
56 = Verkehrt über Wiegleben (RL 730)

R = RufBus, Tel.: 03603/ 82670
Bitte 2 Std. vor Abfahrtzeit anmelden, jedoch nur Mo - Fr von 6-18 Uhr
Gruppen-Anmeld. bis freitags 12 Uhr
KB = Kleinbus, begrenztes Platzangebot

Am 24.12. und 31.12. wird wie samstags gefahren

738 BAD LANGENSALZA - Nägelstedt - GRÄFENTONNA (und zurück)

Ohne Gewähr !

Salza-Tours	Montag - Freitag												Samstag		
Kurs-Nummer:	01	03	05	07	09	11	13	15	17	19	21	23	25	27	29
Verkehrsbeschränkungen:	S	F	S	S				S	S						
Anmerkungen:												R	KB R	KB R	KB R
Anschluß von MHL			*6.29*			*9.09*		*12.43*	*13.58*	*15.58*	*17.09*	*17.58*	*8.43*	*10.43*	
Anschluß von Erfurt	*5.46*					*9.13*			*13.56*	*15.56*	*17.13*	*17.56*			
Anschluß von Gotha	*5.51*		*6.41*			*8.47*		*12.47*	*13.55*	*15.55*		*17.55*			
LSZ, ZOB Bussteig 2	6.20	6.30	6.45		7.50	9.20	11.50	12.50	14.05	16.20	17.20	18.20	8.45	10.45	13.45
LSZ, Hannoversche Str.	|	|	|		|	|	|	12.53	14.08	|	|	|	|	|	|
LSZ, Tonnaer Straße	6.23	6.33	6.48		7.53	9.23	11.53	12.55	14.10	16.23	17.23	18.23	8.47	10.47	13.47
Nägelstedt, Anger	6.30	6.40	6.55	7.45	8.00	9.30	12.00	13.02	14.17	16.30	17.30	18.30	8.51	10.51	13.51
Gräfentonna, JVA	|	6.45	|	|	8.05	9.35	12.05	13.07	14.22	16.35	17.35	18.35	8.54	10.54	13.54
Gräfentonna, Bahnhof	6.36	6.47	|	|	8.07	9.37	12.07	13.09	14.24	16.37	17.37	18.37	8.56	10.56	13.56
Gräfentonna, Schule	6.41		|	|										
Aschara			7.14	8.04											
Aschara, Schule			7.15	8.05											

	Montag - Freitag																	Samstag		
Kurs-Nummer:	02	04	06	08	10	12	14	16	18	20	22	24	26	28	30	32	34	36	38	40
Verkehrsbeschränkungen:			F	S			S		S	S	S	F	S	S	S					
Anmerkungen:																		KB R	KB R	KB R
Aschara, Schule							12.12			13.25			14.45		15.44					
Aschara							12.13			13.26			14.46		15.45					
Gräfentonna, Bahnhof	5.13	5.56	7.27	7.30	8.44	9.51	|	12.23	13.02	|	13.43	13.43	|	15.07	|	16.51	17.51	9.21	11.21	14.21
Gräfentonna, Schule	|	|	|	|	|	|	|	|	13.07	|	13.48	|	|	15.12	|	|	|	|	|	|
Gräfentonna, Markt	5.14	5.57	7.28	7.31	8.45	9.52	|	12.24	13.09	|	13.50	13.44	|	15.14	|	16.52	17.52	9.22	11.22	14.22
Gräfentonna, JVA	5.16	5.59	7.30	|	8.47	9.54	|	12.26	|	|	|	13.46	|	|	|	16.54	17.54	9.23	11.23	14.23
Nägelstedt, Anger	5.21	6.04	7.35	7.36	8.52	9.59	12.29	12.31	13.14	13.42	13.55	13.51	15.02	15.19	16.01	16.59	17.59	9.26	11.26	14.26
LSZ, Tonnaer Straße	5.28	6.11	7.42	7.43	8.59	10.06	12.36	12.38	13.21	13.49	14.02	13.58	15.09	15.26	16.08	17.06	18.06	9.30	11.30	14.30
LSZ, Gothaer Straße	5.29	6.12	7.43	7.44	9.00	10.07	12.37	12.39	13.22	13.50	14.03	13.59	15.10	15.27	16.09	17.07	18.07	9.31	11.31	14.31
LSZ, Hannoversche Str.	|	|	|	7.47	|	|	|	|	|	|	|	|	|	|	|	|	|	|	|	|
LSZ, ZOB	5.31	6.14	7.45	7.49	9.02	10.09	12.39	12.41	13.24	13.52	14.05	14.01	15.12	15.29	16.11	17.09	18.09	9.32	11.32	14.32
Anschluß nach Erfurt	*5.36*	*6.30*	*7.59*	*7.59*	*9.09*		*12.44*	*12.44*		*13.59*				*15.59*				*9.59*	*11.59*	*14.44*
Anschluß nach Gotha	*5.36*		*8.01*	*8.01*	*9.09*		*13.09*	*13.09*		*14.01*				*16.01*				*10.01*	*12.01*	
Anschluß nach MHL	*5.55*	*6.48*	*8.00*	*8.00*	*9.14*		*12.48*	*12.48*		*14.00*			*15.14*			*17.14*		*10.00*	*12.00*	*14.48*

F = Verkehrt in den Ferien
S = Verkehrt an Schultagen

R = RufBus, Tel.: 03603/ 82670
Bitte 2 Std. vor Abfahrtzeit anmelden, jedoch nur Mo - Fr von 6-18 Uhr
Gruppen-Anmeld. bis freitags 12 Uhr
KB = Kleinbus, begrenztes Platzangebot

Am 24.12. und 31.12. wird wie samstags gefahren

739 BAD TENNSTEDT - Bruchstedt - Blankenburg - BAD LANGENSALZA (und zurück)

Ohne Gewähr !

Regionalbus GmbH	**Montag - Freitag**													
Kurs-Nummer:	01	03	05	07	09	11	13	15	17	19	21	23	25	27
Verkehrsbeschränkungen:	F			F	S	S	S	S	S	S	S	S	F	
Anmerkungen:														
Bad Tennstedt, Rewe Markt		7.50	10.35											
Bad Tennstedt, Markt		7.52	10.37											
Bad Tennstedt, ZOB Bussteig 1		7.55	10.40											
Bad Tennstedt, ZOB Bussteig 2	6.52	|	|	12.52	13.00	13.00		13.55		14.40		15.50	16.00	17.02
Bruchstedt	7.00	8.03	10.48	13.00	|	13.08		14.03		14.48		15.58	16.08	17.10
Blankenburg		|	|		|	13.13		14.08		14.53		16.03	|	
Kirchheilingen		|	|		|	13.18		14.14		14.59		16.08	|	
Großurleben		8.08	10.53		|			|		|		|	16.13	
Tottleben		|	|		13.11			14.19	14.08	15.04		16.13	|	
Großurleben		|	|		13.09			14.21	14.10	15.06		16.15	|	
Kleinurleben		8.11	10.55		13.07			14.23	14.12	15.08	15.08	16.17	16.15	
Klettstedt		8.14	10.58		13.19		13.19	14.26	|		|	16.19	16.19	
Bad Tennstedt, Markt		|	|				13.23	|	14.18		15.12			
Bad Tennstedt, ZOB Bussteig 2		|	|				13.25	|	14.20		15.14			
Merxleben		8.20	11.04					14.32						
LSZ, Tennstedter Str.		8.22	11.06					|						
LSZ, ZOB		8.25	11.09					|						
LSZ, An der Alten Post								14.38						

	Montag - Freitag						
Kurs-Nummer:	02	04	06	08	10	12	14
Verkehrsbeschränkungen:	S	F	F	F	S		
Anmerkungen:							
LSZ, ZOB Bussteig 4		6.50					
LSZ, An der Alten Post	6.31	|					
LSZ, Tennstedter Str.	|	6.53					
Merxleben	6.38	6.55					
Klettstedt	6.44	7.01				A 16.21	
Kleinurleben	6.46	7.03				16.26	
Großurleben	6.48	7.05				16.28	
Tottleben	6.50	7.07				16.30	
Großurleben	|	7.09				|	
Kleinurleben	|	7.11				|	
Kirchheilingen	7.00	|			13.18	16.35	
Blankenburg	7.06	|			13.24		
Bruchstedt	7.11	|	7.00	13.00	13.29		16.57
Bad Tennstedt, Markt	|	7.17	|	|	|		|
Bad Tennstedt, ZOB	7.16	7.19	7.05	13.05	13.34		17.02

F = Verkehrt in den Ferien
S = Verkehrt an Schultagen
A = Anschluß von LSZ

Am 24.12. und 31.12. besteht kein Linienverkehr

740 HORNSÖMMERN - Bad Tennstedt - Klettstedt - BAD LANGENSALZA (und zurück)

Ohne Gewähr !

Regionalbus GmbH — **Montag - Freitag**

Kurs-Nummer:	01	03	05	07	09	11	13	15	17	19	21	23	25	27	29	31	33	35	37	39
Verkehrsbeschränkungen:				S	S	F	F		D		S	F	S	S	S	F	S	S	F	
Anmerkungen:							L		L	L										KB
Hornsömmern	5.07	6.03		7.00			7.35		10.15	13.13			14.05		14.53			16.42	16.42	
Mittelsömmern	5.10	6.08		7.03			7.38		10.18	|			|		|			|	|	
Haussömmern	5.14	6.13		7.07			7.41		10.21	13.18			14.10		14.58			16.47	16.47	
Bad Tennstedt, ZOB Bussteig 1	5.22	6.20	6.25	7.14	7.23	7.25	7.48	8.25	10.28	13.25	13.35	13.35	14.17	14.30	15.05	15.35	15.40	16.54	16.54	17.30
Bad Tennstedt, Markt	5.24		6.27		7.25	7.27		8.27	10.30		13.37	13.37		14.32	15.07	15.37	15.42	16.56	16.56	17.32
Bad Tennstedt, Rewe Markt	|		|		|	|		|	10.32		|	|		|	|	|	|	|	|
Urleber Kreuz	5.29		6.32		7.30	7.32		8.32			13.42	13.42		14.37	15.12	15.42	15.47	17.01	17.01	17.37
Klettstedt	5.32		6.35		7.33	7.35		8.35			13.45	13.45		14.40	15.15	15.45	15.50	17.04	17.04	17.40
Merxleben	5.39		6.42		7.40	7.42		8.42			13.52	13.52		14.47	15.22	15.52	15.57	17.11	17.11	17.47
LSZ, Tennstedter Str.	5.41		6.44		7.42	7.44		8.44			13.54	13.54		14.49	15.24	15.54	15.59	|	17.13	17.49
LSZ, Gymnasium	|		|		7.48	|		|		14.00	|		|	|	|	16.03		|	|
LSZ, ZOB	5.45		6.49		7.51	7.49		8.49				13.59		14.54	15.29	15.59		|	17.18	17.54
LSZ, An der Alten Post																		17.16		

Montag - Freitag

Kurs-Nummer:	02	04	06	08	10	12	14	16	18	20	22	24	26	28	30	32	34	36	38	40
Verkehrsbeschränkungen:				S	F	S	S	F		D	S	F				S		S		
Anmerkungen:																	G		G	KB
LSZ, An der Alten Post		4.33		5.58																
LSZ, Gymnasium		|		|												14.04		16.00	
LSZ, ZOB Bussteig 1	4.22	|	5.30	|	5.58	6.23			7.53		10.13	10.15	11.27	12.20			14.07		16.08	17.10
LSZ, Tennstedter Str.	|	|	|	|	6.01	6.26			7.56		10.16	10.18	11.30	12.23			14.10		16.11	17.13
Merxleben	4.26	4.38	5.35	6.03	6.03	6.28			7.58		10.18	10.20	11.32	12.25			14.12		16.13	17.15
Klettstedt	4.33	4.44	5.41	6.09	6.09	6.34			8.04		10.24	10.26	11.38	12.31			14.18		A 16.19	17.21
Kleinurleben	|	|	|	|	|	|			|		|	|	|	|		14.22		|	|
Großurleben	|	|	|	|	|	|			|		|	|	|	|		14.24		|	|
Tottleben	|	|	|	|	|	|			|		|	|	|	|		14.26		|	|
Großurleben	|	|	|	|	|	|			|		|	|	|	|		14.28		|	|
Kleinurleben	|	|	|	|	|	|			|		|	|	|	|		14.30		|	|
Urleber Kreuz	4.37	4.48	5.43	6.13	6.13	6.38			8.08		10.28	10.30	11.41	12.35			|		16.21	17.23
Bad Tennstedt, Rewe Markt	|	|	|	|	|	|			|	9.53	|	10.35	11.46	|	12.53		|		|	|
Bad Tennstedt, Markt	4.42	4.53	5.48	6.18	6.18	6.43			8.13	9.55	10.33		11.48	12.40	12.55		14.36		16.27	17.28
Bad Tennstedt, ZOB Bussteig 1	4.44	4.55	5.50	6.20	6.20	6.45	6.45	7.25	8.15	10.00	10.35		11.50	12.42	13.00	13.50	14.38	14.40	16.28	17.30
Haussömmern		|	|				|	|	10.07					13.07	13.57		14.47	16.34	
Mittelsömmern		|					|		10.10					13.10	14.00		14.50	16.37	
Hornsömmern		5.05	6.00				6.55	7.35		10.13					13.13	14.03		14.53	16.40	

D = Verkehrt dienstags und donnerstags
F = Verkehrt in den Ferien
S = Verkehrt an Schultagen
A = Anschluß nach Urleben
G = Halt Bad Langensalza, Gymnasium nur an Schultagen
KB = Kleinbus, begrenztes Platzangebot
L = Anschluß nach LSZ

Am 24.12. und 31.12. besteht kein Linienverkehr

743 LSZ - Sundhausen - Kirchheilingen - Blankenburg - Bruchstedt - BAD TENNSTEDT

Ohne Gewähr !

Regionalbus GmbH	**Montag - Freitag**																			
Kurs-Nummer:	01	03	05	07	09	11	13	15	17	19	21	23	25	27	29	31	33	35	37	39
Verkehrsbeschränkungen:		S	F	S	S	F	S	S		F	S	S	F	S	S	F	S			
Anmerkungen:	KB						73												R	KB
LSZ, Friedhof										11.55	11.58									
LSZ, Treffpunkt Wiebeckplatz										|	|			13.18		15.45	15.52			
LSZ, An der Alten Post										11.58	12.01			|		|	|			
LSZ, Brentanostraße										|	|			13.25		|	15.57			
LSZ, Gymnasium										|	|			|	14.05	|	15.45			
LSZ, ZOB Bussteig 4	4.45	5.24	5.30		6.25	6.35	6.38	6.47	9.20	12.10	12.13		13.00	|	14.12	15.40	15.47	16.25	17.10	17.10
LSZ, Tennstedter Str.	|	5.28	5.34		6.29	6.40	6.42	6.51	9.25	12.15	12.18		13.05	|	14.17	|	|	16.30	17.13	17.13
Merxleben	4.50	5.30	5.36		6.31	6.42	6.44	6.54	9.28	12.19	12.22		13.07	13.32	14.19	15.55	16.02	16.33	17.15	17.15
Klettstedt	4.55	|	|		|	|	|	|	|	|	|		|	|	|	|	|	|	17.25	|
Sundhausen	|	|	|	6.04	|	6.49	6.51	|	9.35	12.27	12.30	12.40	13.17	13.42	14.27	16.03	16.10	16.40	|	17.21
Kirchheilingen	|	5.37	5.43	|	6.38	6.54	|	7.01	9.40	12.32	12.35	|	13.22	13.47	14.32	16.08	16.15	16.45	|	17.25
Tottleben	|	|	|	|	|	|	|		|	12.37	12.40	|	|	|	|	|	16.20	|	|	|
Großurleben	|	|	|	|	|	|	|		|	12.40	12.43	|	|	|	|	|	16.23	|	|	|
Kleinurleben	5.00	|	|	|	|	|	|		|	12.42	12.45	|	|	|	|	|	16.25	|	17.30	|
Großurleben	5.01	|	|	|	|	|	|		|			|	|	|	|	|	|	|	17.32	|
Tottleben	5.03	|	|	|	|	|	|		|			|	|	|	|	|	|	|	17.35	|
Kirchheilingen		|	|	6.08	|	|	6.55		|			12.44	|	|	|	|	|	|		|
Blankenburg		5.44	5.50		6.45	7.01			9.47				13.29	13.54	14.39		|	16.52		17.32
Bruchstedt		5.49	5.55		6.50				9.53						14.44		|	16.57		17.37
Bad Tennstedt, ZOB																	16.30	17.02		

F = Verkehrt in den Ferien
S = Verkehrt an Schultagen
73 = Verkehrt weiter als Linie 728

R = RufBus, Tel.: 03601/ 40865237
Bitte 2 Std. vor Abfahrtzeit anmelden, täglich von 6-18 Uhr
Gruppen-Anmeld. bis freitags 12 Uhr
KB = Kleinbus, begrenztes Platzangebot

Am 24.12. und 31.12. besteht kein Linienverkehr

743 BAD TENNSTEDT - Bruchstedt - Blankenburg - Kirchheilingen - Sundhausen - LSZ

Ohne Gewähr !

Regionalbus GmbH	**Montag - Freitag**																				
Kurs-Nummer:	02	04	06	08	10	12	14	16	18	20	22	24	26	28	30	32	34	36	38	40	42
Verkehrsbeschränkungen:		S	F	S	S	F		S	F	S	F	S	S	S	S	F					
Anmerkungen:	KB																		R	KB	KB
Bad Tennstedt, ZOB Bussteig 2																		17.02			
Bruchstedt		5.49	5.55	6.50			9.53								14.45			17.10		17.40	
Großurleben							10.01														
Tottleben	5.04						10.04												17.35		
Blankenburg		5.54	6.00	6.55		7.05					13.35		13.57	14.00	14.50			17.17		17.47	
Kirchheilingen, Schule																					
Kirchheilingen		6.01	6.07	7.02	7.05	7.12	10.11	12.35			13.42	13.49	14.04	14.07	14.57	16.08	16.35	17.24		17.54	19.10
Sundhausen	5.19	6.04			7.08	7.17	10.16	12.39			13.47	13.53	14.09		15.01		16.39				19.14
Klettstedt												13.58									
Kleinurleben												14.02									
Großurleben	5.07											14.04							17.38		
Kleinurleben	5.09								12.42	12.45									17.40		
Tottleben												14.07									
Klettstedt	5.14								12.47	12.49									17.45		
Merxleben	5.26				7.15	7.24	10.23		12.53	12.55	13.54		14.16		15.08	16.15	16.46	17.31	17.53	18.01	19.20
LSZ, Treffpunkt Wiebeckplatz					7.27					13.00											
LSZ, An der Alten Post					7.25																
LSZ, Brentanostraße					7.22																
LSZ, Tennstedter Str.	5.28					7.26	10.25		12.55	12.57	13.56		14.18		15.10	16.17	16.48	17.33	17.55	18.03	19.22
LSZ, Gymnasium					7.32																
LSZ, ZOB	5.32				7.34	7.30	10.29		12.59		14.00		14.22		15.14	16.21	16.52	17.36	17.59	18.06	19.25
LSZ, An der Alten Post						7.40	10.39			13.02	14.10										
LSZ, Friedhof						7.43	10.42				14.13										

F = Verkehrt in den Ferien
S = Verkehrt an Schultagen

R = RufBus, Tel.: 03601/ 40865237
Bitte 2 Std. vor Abfahrtzeit anmelden, täglich von 6-18 Uhr
Gruppen-Anmeld. bis freitags 12 Uhr
KB = Kleinbus, begrenztes Platzangebot

Am 24.12. und 31.12. besteht kein Linienverkehr

745 BAD LANGENSALZA - ALTENGOTTERN (und zurück)

Ohne Gewähr !

Regionalbus GmbH	**Montag - Freitag**				
Kurs-Nummer:	01	03	05	07	09
Verkehrsbeschränkungen:	S	S	S	SM	SM
Anmerkungen:	9	3			
LSZ, Friedhof		7.20			
LSZ, An der Alten Post	6.12	7.27	13.15	14.55	15.30
Schönstedt, Schule	|	7.35	|	|	A 15.36
Großengottern, Waidstraße	6.21	|	|	|	|
Großengottern, Gymnasium		7.41	13.24	15.05	15.42
Altengottern, Ortseingang				15.11	15.48
Altengottern, Kulturhaus				15.13	15.50

	Montag - Freitag			
Kurs-Nummer:	02	04	06	08
Verkehrsbeschränkungen:	S	SM	SM	S
Anmerkungen:	2	2		2 B
Altengottern, Kulturhaus		15.13	15.50	
Altengottern, Ortseingang		15.15	15.52	
Großengottern, Neue Straße		|	|	
Großengottern, Rathaus		15.19	15.56	16.35
Großengottern, Gymnasium	13.25	15.21	|	|
Schönstedt, Schule	|	15.26	|	|
LSZ, An der Alten Post	13.37	15.33	16.06	16.45
LSZ, Friedhof	13.35			
LSZ, ZOB	13.47			

S = Verkehrt an Schultagen
SM = Montags bis donnerstags, an Schultagen
2 = Anschluß von MHL
3 = Verkehrt weiter nach MHL als RL 142
9 = Verkehrt weiter nach MHL als RL 141
A = Anschluß von Weberstedt
B = Bei Bedarf über Schönstedt

Am 24.12. und 31.12. besteht kein Linienverkehr

34 Hüpstedt - Dingelstädt 34

Ohne Gewähr

EW Bus GmbH	Montag-Freitag		
Fahrtnummer	01	03	05
Verkehrbeschränkungen	**S**	**S**	**S**
Anmerkungen			
Hüpstedt, Schacht II ab	**6.28**	**7.23**	**13.00**
Hüpstedt, Schacht I	6.29	7.25	13.01
Hüpstedt	6.32	7.27	13.04
Beberstedt	6.38	7.32	13.10
Silberhausen	6.46	7.40	13.18
Dingelstädt, ZOB an	**6.50**	**7.43**	**13.22**
Anschluss n. Heiligenst.	*6.53*	*8.10*	
Anschl. n. Leinefelde	*7.00*	*7.55*	
Dingelst., Bahnhofstr.	|	7.45	
Dingelstädt, R-Schule	|	7.47	
Dingelstädt, Gym. an	**6.52**	**7.50**	

EW Bus GmbH	Montag-Freitag		
Fahrtnummer	02	04	06
Verkehrbeschränkungen	**S**	**S**	**S**
Anmerkungen			
Dingelstädt, Gym. ab	**12.36**	**13.36**	**15.04**
Dingelstädt, ZOB	12.39	13.39	15.07
Silberhausen	12.42	13.42	15.10
Beberstedt	12.49	13.49	15.17
Hüpstedt	12.55	13.55	15.23
Hüpstedt, Schacht I	12.57	13.57	15.25
Hüpstedt, Schacht II an	**13.00**	**14.00**	**15.28**

S verkehrt nur an Schultagen

Linie verkehrt nicht am 24.12. und 31.12.

35 Zella-Helmsdorf-Dingelstädt 35

Ohne Gewähr

EW Bus GmbH	Montag-Freitag																
Fahrtnummer	801	803	05	807	09	811	13	15	817	19	21	23	825	27	829	31	833
Verkehrbeschränkungen			S	F	S	F	S		F	S	S	S	F	S	F	S	
Anmerkungen	R	R		R		R		KB	R				R		R	KB	R
Zella ab			**6.35**	**6.45**	**7.27**	**7.35**	**8.10**	**9.10**	**12.20**	**12.21**	**13.00**	**14.00**	**14.23**	**15.25**	**16.25**	**16.25**	**17.25**
Helmsdorf, Aue			6.38	6.48	7.30	7.38	8.13	9.13	12.23	12.24	13.03	14.03	14.26	15.28	16.28	16.28	17.28
Helmsdorf, Mitte			6.39	6.49	7.31	7.39	8.14	9.14	12.24	12.25	13.04	14.04	14.27	15.29	16.29	16.29	17.29
Helmsdorf, Anger	5.15	6.10		6.50		7.40		9.15	12.25	12.26	13.05	14.05	14.28	15.30	16.30	16.30	17.30
Silberhausen, Mitte	5.18	6.13	6.43	6.52	7.35	7.42	8.18	9.17	12.27	12.28	13.07	14.07	14.30	15.32	16.32	16.32	17.32
Silberhausen	5.19	6.14	6.45	6.53	7.37	7.43	8.20	9.18	12.28	12.29	13.08	14.08	14.31	15.33	16.33	16.33	17.33
Dingelstädt, ZOB an	**5.23**	**6.18**	**6.49**	**6.55**	**7.40**	**7.45**	**8.23**	**9.20**	**12.30**	**12.31**	**13.10**	**14.10**	**14.33**	**15.35**	**16.35**	**16.35**	**17.35**
Anschluss n. Heiligenst.			*6.53*	*7.10*		*8.10*					*13.10*	*14.10*		*16.06*	*17.10*	*17.10*	*18.00*
Anschl. n. Leinefelde	*5.25*	*6.20*	*7.00*	*7.00*	*7.55*	*7.55*	*8.50*	*9.50*	*12.50*	*12.50*			*14.50*	*15.50*	*16.50*	*16.50*	*18.10*
Dingelst., Bahnhofstr.					7.42		8.25										
Dingelstädt, R-Schule					7.43		8.26										
Dingelstädt, Gym.			6.50		7.47												
Dingelstädt, ZOB an			**6.53**		**7.49**		**8.28**										

EW Bus GmbH	Montag-Freitag														
Fahrtnummer	802	04	06	808	10	12	814	16	18	820	22	24	26	828	830
Verkehrbeschränkungen		S	S	F		S	F	S	S	F	S	S	S	F	
Anmerkungen	R			R	KB		R			R			KB	R	R
Dingelst., Bahnhofstr. ab						**12.00**		**12.36**	**13.36**		**14.36**		**16.00**		
Dingelstädt, R-Schule						12.02		12.38	13.38		14.38		16.02		
Dingelstädt, Gym.								12.42	13.42			15.07			
Dingelstädt, ZOB	**6.00**	**6.23**	**7.12**	**7.20**	**8.56**	**12.07**	**12.06**	**12.45**	**13.45**	**14.08**	**14.43**	**15.10**	**16.07**	**16.07**	**17.07**
Silberhausen	6.03	6.25	7.14	7.23	8.59	12.10	12.09	12.48	13.48	14.11	14.46	15.13	16.10	16.10	17.10
Silberhausen, Mitte	6.04	6.26	7.15	7.24	9.00	12.11	12.10	12.49	13.49	14.12	14.47	15.14	16.11	16.11	17.11
Helmsdorf, Anger	6.08														
Helmsdorf, Mitte		6.29	7.18	7.28	9.04	12.15	12.14	12.53	13.53	14.16	14.51	15.18	16.15	16.15	17.15
Helmsdorf, Aue		6.30	7.19	7.29	9.05	12.16	12.15	12.54	13.54	14.17	14.52	15.19	16.16	16.16	17.16
Zella an		**6.33**	**7.22**	**7.33**	**9.09**	**12.20**	**12.19**	**12.58**	**13.58**	**14.21**	**14.56**	**15.23**	**16.20**	**16.20**	**17.20**
Anschluss n. Mühlhsn.		*6.55*			*9.10*	*12.30*	*12.30*				*15.15*		*16.22*	*16.22*	*17.40*

F verkehrt an schulfreien Tagen **S** verkehrt nur an Schultagen **R** RufBus mit Voranmeldung Tel.: 01801-515253 **KB** Kleinbus, begrenztes Platzangebot !

Linie verkehrt nicht am 24.12. und 31.12.

36 Bickenriede-Büttstedt-Dingelstädt 36

Ohne Gewähr

EW Bus GmbH	Montag-Freitag																	
Fahrtnummer	801	03	05	07	09	11	13	15	17	19	21	23	25	27	29	31	33	35
Verkehrbeschränkungen			S	F	S	S	F				S	S	S					
Anmerkungen	R1	KB		KB	RS	GS	KB	KF	KB	KF				KB	KB	KF	KB	KB
Bickenriede, Schule			**6.24**			**7.15**				**11.22**				**13.08**	**14.15**			
Bickenriede, Strickerei			6.25		7.05	7.17				11.24				13.10	14.17			
Bickenriede, Straßkopf			6.26		7.06	7.18				11.25				13.11	14.18			
Anrode, Abzweig			6.27		7.07	7.19				11.26				13.12	14.19			
Büttstedt, Wendeschl.	5.00	6.10	|	6.30	|	|	7.26		9.26	|		12.15		|	|	15.27	16.27	17.27
Büttstedt	5.01	6.11	6.32	6.31	7.10	7.24	7.27		9.27	11.29		12.16		13.15	14.22	15.28	16.28	17.28
Küllstedt, Bahnhof	5.03	6.13	6.34	6.33	|	7.26	7.29		9.29	11.31		12.18		13.17	14.24	15.30	16.30	17.30
Küllstedt, Schule	**5.05**	**6.16**	**6.37**	**6.35**	**7.15**	**7.28**	**7.31**	**8.25**	**9.31**	**11.33**	**12.08**	**12.20**	**12.58**	**13.19**	**14.26**	**15.32**	**16.32**	**17.32**
Anschluss n. Heiligenst.		*6.20*																
Küllstedt, Wachst.Str.	5.07		|	6.36		7.30	7.32	8.27	9.32	11.35	12.09	12.21	12.59	13.21	14.28	15.33	16.33	17.33
Wachstedt, U.d.Linden	5.11		|	6.40		7.34	7.36	8.31	9.36	11.39	12.13	12.25	13.03	13.25	14.32	15.37	16.37	17.37
Wachstedt	5.12		|	6.41		7.35	7.37	8.32	9.37	11.40	12.15	12.26	13.05	13.26	14.33	15.38	16.38	17.38
Di.,Industriegebiet W-St	5.15		6.41	6.44		7.38	7.40	8.35	9.40	11.43		12.29		13.29	14.36	15.41	16.41	17.41
Dingelstädt, Gym.	|		**6.45**	**6.48**		**7.42**	**7.44**	**8.39**	**9.44**	**11.47**		**12.33**		**13.33**	**14.40**	**15.45**	**16.45**	**17.45**
Dingelstädt, ZOB an	**5.20**		**6.47**	**6.50**		**7.44**	**7.46**	**8.41**	**9.46**	**11.49**		**12.35**		**13.35**	**14.42**	**15.47**	**16.47**	**17.47**
Anschl. n. Leinefelde	*5.25*		*7.00*	*7.00*		*7.55*	*7.55*	*8.50*	*9.50*	*11.50*		*12.50*		*13.50*	*14.50*	*15.50*	*16.50*	*17.50*
Anschluss n. Heiligenst.			*6.53*	*6.53*		*8.10*	*8.10*	*9.10*	*10.10*	*12.06*						*16.06*	*17.10*	*18.00*

F verkehrt an schulfreien Tagen
S verkehrt nur an Schultagen

R1 RufBus mit Voranmeldung Mo-Fr bis 16:00 Uhr Tel.:03605-515253

GS Bus für Grundschüler nach Küllstedt
KB Kleinbus, begrenztes Platzangebot !

KF In den Ferien verkehrt ein Kleinbus
RS Bus für Regelschüler nach Küllstedt

Linie verkehrt nicht am 24.12. und 31.12.

36 Dingelstädt-Büttstedt-Bickenriede 36

Ohne Gewähr

EW Bus GmbH	Montag-Freitag															
Fahrtnummer	02	04	06	08	10	12	14	16	18	20	22	24	26	28	30	32
Verkehrbeschränkungen		**S**	**S**	**F**	**S**			**S**		**S**		**S**	**F**			
Anmerkungen	**KB**			**KB**		**KB**	**KB**		**KF**		**MD**		**KB**	**KF**	**KB**	**KB**
Dingelstädt, ZOB ab	**5.40**		**6.50**	**7.00**		**8.52**	**10.50**	**11.50**	**12.36**	**12.37**		**13.36**	**13.36**	**15.05**	**16.05**	**17.05**
Dingelstädt, Gym.	|		|	|		|	|	|	|	|		**13.38**	|	|	|
Dingelstädt, Freibad	5.42		6.52	7.02		8.54	10.52	11.52	12.38	12.39		|	13.38	15.07	16.07	17.07
Di.,Industriegebiet W-St	5.45		6.55	7.05		8.57	10.55	11.55	12.41	12.42		13.43	13.41	15.10	16.10	17.10
Wachstedt, U.d.Linden	|		|	7.09	7.23	9.01	10.59	11.59	12.45	|		13.47	13.45	15.14	16.14	17.14
Wachstedt	|		|	7.10	7.24	9.02	11.00	12.00	12.46	|		13.48	13.46	15.15	16.15	17.15
Küllstedt, Wachst.Str.	|		|	7.14	7.28	9.06	11.04	12.04	12.50	|		13.52	13.50	15.19	16.19	17.19
Küllstedt, Schule an	**5.50**		**7.00**	**7.16**	**7.30**	**9.08**	**11.06**	**12.06**	**12.52**	**12.47**		**13.54**	**13.52**	**15.20**	**16.20**	**17.20**
Küllstedt, Schule ab	**5.50**	**6.45**	**7.00**	**7.18**		**9.10**	**11.09**	**12.08**	**12.55**	**12.53**	**13.19**	**13.55**	**13.52**	**15.20**	**16.20**	**17.20**
Küllstedt, Bahnhof	|	|	|	7.20		9.12	11.11	12.10	12.57	|	13.21	13.57	13.54	15.22	16.22	17.22
Büttstedt	5.54	6.50	7.05	7.22		9.14	11.14	12.12	13.00	12.58	13.24	14.00	13.57	15.25	16.25	17.25
Büttstedt, Wendeschl.	5.55	6.51	7.05	7.23		9.15	11.15	12.13	13.01	12.59	13.25	14.01	13.58	15.26	16.26	17.26
Anschluss n. Mühlhsn.	*5.56*					*9.17*		*12.15*						**AS***15.32*	*16.30*	*17.30*
Anrode, Abzweig		6.52	7.06				11.17		13.03			14.03	14.00			
Bickenriede, Straßkopf		6.53	7.07				11.18		13.04			14.04	14.01			
Bickenriede, Schule		**6.55**	**7.09**				**11.20**		**13.06**			**14.06**	**14.03**			
Anschluss n. Mühlhsn.		*6.58*	*7.10*				*11.22*		*13.09*			*14.15*	*14.15*			
Bickenriede, Strickerei			7.10													
Bickenriede, Schule			7.11													

F verkehrt an schulfreien Tagen
S verkehrt nur an Schultagen

AS Anschluss nur an Schultagen

KB Kleinbus, begrenztes Platzangebot !
KF In den Ferien verkehrt ein Kleinbus

MD verkehrt nur Mo und Do an Schultagen

Linie verkehrt nicht am 24.12. und 31.12.

37 Lengenfeld/Stein ⊸ Geismar Großbartloff ⊷ Dingelstädt 37

Ohne Gewähr

EW Bus GmbH	Montag-Freitag															
Fahrtnummer	801	05	03	07	09	11	13	15	17	19	21	23	25	27	29	31
Verkehrbeschränkungen		F	S	S	S	S	S	F	S	S			F	S	F	S
Anmerkungen	R1					KB		KB		KB	KB7	KB	KB		KB	
Geismar, Mitte ab	**4.39**	**5.50**	**5.50**		**6.20**	**6.20**	**6.40**	**6.55**		**7.30**		**9.45**	**11.15**	**13.05**	**13.45**	
Lengenf/St., Gym.	**4.47**	**5.59**	**5.59**		|	|	|	|		|	**7.42**	**9.54**	**11.24**	|	**13.54**	**13.50**
Großbartloff, u. Hst.	4.55	6.08	6.08	5.55	6.28	|	6.49	7.04	7.10	7.38	7.51	10.03	11.33	13.13	14.03	13.59
Großbartloff, o. Hst.	4.56	6.10	6.10	5.57	6.29	|	6.51	7.06	7.12	7.39	7.53	10.05	11.35	13.14	14.05	14.01
Effelder, Unterdorf	5.02	6.16	6.16	6.03	|	|	6.58	7.12	|	|	7.59	10.11	|	|	14.11	14.07
Effelder, Schule	|	|	|	|	|	|	|	|	**7.20**	|	**8.01**	|	|	|	|	|
Effelder, Kirche	5.04	6.20	6.19	6.07	|	|	7.01	7.16	7.23	|	8.03	10.15	|	|	14.15	14.10
Wilbich	|	|	|		|	6.24	|	|	|	|	|	|	|	|	|	|
Ershausen, Mitte	|	|	|		|	6.28	|	|	|	|	|	|	|	|	|	|
Martinfeld, Mitte	|	|	|		|	6.33	|	|	|	|	|	|	|	|	|	|
Wachstedt	|	|	|		6.41	|	|	|	|	7.49	|	|	11.45	13.26	|	|
Struth, Pflockwiese	|	6.28	6.26		|	|	|	7.24	|	|	8.10	10.23	|	|	14.23	|
Struth, Schule an	|	|	|		|	|	**7.09**	|	**7.31**	|	|	|	|	|	|	|
Anschluss n. Mühlhsn.							*7.24*	*7.30*			*8.13*	*10.30*			*14.28*	
Struth, Schule ab	|	|	|		|	|	**7.11**	|	**7.31**	|	|	|	|	|	|	|
Struth, Mittelstraße	|	6.29	6.27		|	|	7.12	7.25	7.32	|	8.11	10.24	|	|	14.24	|
Küllstedt, Schule	**5.14**	**6.40**	**6.37**		|	|	**7.21**	**7.35**	**7.42**	|	**8.18**	**10.34**	|	|	**14.34**	**14.24**
Küllstedt, Wachst.Str.	|	|	6.39		|	|	|		7.44	|		|	|	|	|	|
Wachstedt, U.d.Linden	|	|	|		|	|	|		|	|		|	|	|	|	|
Wachstedt	|	|	|		|	|	|		|	|		|	|	|	|	|
Kefferhausen, Oberdorf	|	|	|		|	|	7.31		|	|		|	|	|	|	|
Kefferhausen, Mitte	|	|	|		|	|	7.33		|	|		|	|	|	|	|
Di.,Industriegebiet W-St	5.18	6.44	6.45		6.45	|	|		7.50	7.53		10.38	11.49	13.30	14.38	14.28
Dingelstädt, Gym.	**5.21**	**6.47**	**6.49**		**6.48**	**6.46**	**7.37**		**7.53**	**7.56**		**10.41**	**11.52**	**13.33**	**14.41**	**14.31**
Dingelst., Bahnhofstr.	|	|	|		|	|	7.40		|	|		|	|		|	|
Dingelstädt, R-Schule	|	|	|		|	|	**7.42**		|	|		|	|		|	|
Dingelstädt, ZOB an	**5.23**	**6.49**	**6.52**		**6.50**	**6.48**	**7.45**		**7.54**	**7.58**		**10.43**	**11.54**		**14.43**	**14.33**
Anschl. n. Leinefelde	*5.25*	*7.00*	*7.00*		*7.00*	*7.00*	*7.55*		*7.55*			*10.50*		*13.50*	*14.50*	*14.50*
Anschluss n. Heiligenst.		*7.10*	*6.53*		*6.53*	*6.53*	*8.10*		*8.10*	*8.10*			*12.10*			

F verkehrt an schulfreien Tagen
S verkehrt nur an Schultagen

7 Anschluss in Küllstedt nach Dingelstädt u. Heiligenstadt

R1 RufBus mit Voranmeldung Mo-Fr bis 16:00 Uhr Tel.:03605-515253

KB Kleinbus, begrenztes Platzangebot !

Linie verkehrt am 24.12. und 31.12 wie Samstag

37 Lengenfeld/Stein ⊸ Geismar Großbartloff ⊷ Dingelstädt 37

Ohne Gewähr

EW Bus GmbH	Montag-Freitag							Samstag		Sonn- u.Feiertag	
Fahrtnummer	33	35	37	39	41	43	845	51	53	71	73
Verkehrbeschränkungen	S	S	F	S	F	S					
Anmerkungen			KB		KB	KB	R	R1	R	R	R
Geismar, Mitte ab	**14.06**		**15.00**	**15.36**	**17.00**	**17.10**	**18.20**	**7.35**	**15.35**	**11.35**	**17.35**
Lengenf/St., Gym.	|	**14.51**	**15.09**	**15.45**	**17.06**	|	**18.22**	**7.37**	**15.37**	**11.37**	**17.37**
Großbartloff, u. Hst.	14.14	15.00	15.18	15.54	17.12	17.18	18.25	7.40	15.40	11.40	17.40
Großbartloff, o. Hst.	14.16	15.02	15.20	15.56	17.13	17.19	18.26	7.41	15.41	11.41	17.41
Effelder, Unterdorf		15.08	15.26	16.02	|	|	18.29	7.44	15.44	11.44	17.44
Effelder, Schule		|	|	|	|	|	|	|	|	|	|
Effelder, Kirche		15.11	15.30	16.06	|	|	18.30	7.45	15.45	11.45	17.45
Wilbich		|	|	|	|	|	|	|	|	|	|
Ershausen, Mitte		|	|	|	|	|	|	|	|	|	|
Martinfeld, Mitte		|	|	|	|	|	|	|	|	|	|
Wachstedt		|	|	|	17.23	17.28	18.35	7.50	15.50	11.50	17.50
Struth, Pflockwiese		|	15.38	16.14	|	|	|	|	|	|	|
Struth, Schule an		|	|	|	|	|	|	|	|	|	|
Anschluss n. Mühlhsn.											
Struth, Schule ab		|	|	|	|	|	|	|	|	|	|
Struth, Mittelstraße		|	15.39	16.15	|	|	|	|	|	|	|
Küllstedt, Schule		**15.26**	**15.49**	**16.25**	|	|	**18.36**	**7.51**	**15.51**	**11.51**	**17.51**
Küllstedt, Wachst.Str.		15.28	|	|	|	|	|	|	|	|	|
Wachstedt, U.d.Linden		15.33	|	|	|	|	|	|	|	|	|
Wachstedt		15.34	|	|	|	|	|	|	|	|	|
Kefferhausen, Oberdorf		|	|	|	|	|	|	|	|	|	|
Kefferhausen, Mitte		|	|	|	|	|	|	|	|	|	|
Di.,Industriegebiet W-St		15.37	15.53	16.29	17.26	17.31	|	|	|	|	|
Dingelstädt, Gym.		**15.40**	**15.56**	**16.32**	**17.28**	**17.34**	|	|	|	|	|
Dingelst., Bahnhofstr.		|	|	|	|	|	|	|	|	|	|
Dingelstädt, R-Schule		|	|	|	|	|	|	|	|	|	|
Dingelstädt, ZOB an		**15.42**	**15.58**	**16.34**	**17.29**	**17.35**	**18.40**	**7.55**	**15.55**	**11.55**	**17.55**
Anschl. n. Leinefelde		*15.50*		*16.50*	*18.10*	*18.10*	*19.00*	*8.00*	*16.00*	*12.00*	*18.00*
Anschluss n. Heiligenst.					*18.00*	**R** *18.00*	*19.00*				

F verkehrt an schulfreien Tagen
S verkehrt nur an Schultagen

R RufBus mit Voranmeldung mind. 60 min vor Fahrtbeginn Tel.:03605-515253

R1 RufBus mit Voranmeldung Mo-Fr bis 16:00 Uhr Tel.:03605-515253

KB Kleinbus, begrenztes Platzangebot !

Linie verkehrt am 24.12. und 31.12 wie Samstag

37 Dingelstädt ≺ Geismar Großbartloff ≻ Lengenfeld/Stein 37

Ohne Gewähr

EW Bus GmbH	Montag-Freitag														
Fahrtnummer	02	04	06	08	10	12	14	16	18	20	22	24	26	28	30
Verkehrbeschränkungen	**S**	**S**		**F**	**S**	**F**	**S**	**S**	**S**	**S**	**F**	**S**	**S**		**F**
Anmerkungen		**KB**	**KB**	**KB**		**KB**			**KB**		**KB**	**KB**		**KB**	**KB**
Dingelstädt, ZOB	**6.55**		**8.06**	**10.06**	**11.55**	**12.06**	**12.34**	**12.36**	**13.34**	**13.36**	**14.06**	**15.04**	**15.06**	**16.06**	**17.30**
Dingelstädt, Gym.	|		|	|	|	|	**12.36**	|	**13.36**	**13.38**	|	**15.06**	**15.08**	|	|
Dingelstädt, Freibad	6.57		8.08	10.08	11.57	12.08	|	12.38	|	|	14.08	|	|	16.08	17.32
Di.,Industriegebiet W-St	7.00		8.11	10.11	12.00	12.11	12.40	12.41	13.40	13.43	14.11	15.10	15.13	16.11	17.35
Wachstedt, U.d.Linden	|		|	10.15	|	12.15	|	12.45	|	|	|	|	|	|
Wachstedt	|		|	10.16	|	12.16	12.43	12.46	13.43	|	|	15.13	|	|	|
Martinfeld, Mitte	|		|	|	|	|	12.52	|	13.52	|	|	15.22	|	|	|
Ershausen, Mitte	|		|	|	|	|	12.57	|	13.57	|	|	15.27	|	|	|
Wilbich	|		|	|	|	|	13.00	|	14.00	|	|	15.30	|	|	|
Küllstedt, Wachst.Str.	|		|	10.20	|	12.20	|	12.50	|	|	|	|	|	|	|
Küllstedt, Schule an	**7.04**		**8.16**	**10.22**	**12.05**	**12.22**	|	**12.52**	|	**13.49**	**14.16**	|	**15.18**	**16.16**	**R 17.40**
Küllstedt, Schule ab	**7.04**		**8.16**	**10.22**	**12.05**	**12.22**	|	**12.58**	|	**13.55**	**14.16**	|	**15.19**	**16.16**	**R 17.40**
Küllstedt, Wachst.Str.	|		|	|	|	|	|	|	|	13.56	|	|	|	|	|
Wachstedt	|		|	|	|	|	|	|	|	14.00	|	|	|	|	|
Struth, Mittelstraße	|		|	10.31	12.14	|	|	13.07	|	14.13	|	|	15.28	|	**R** 17.49
Struth, Pflockwiese	|		|	10.32	12.16	|	|	|	|	|	|	|	|	|	**R** 17.50
Struth, Schule an	|		|	|	|	|	|	**13.08**	|	**14.15**	|	|	**15.29**	|	|
Anschluss n. Mühlhsn.								*13.10*		*14.20*			*15.58*		
Struth, Schule ab	|		|	|	|	|	|	**13.10**	|	**14.20**	|	|	**15.29**	|	|
Effelder, Kirche	7.15		8.28	10.39	12.23	12.34	|	13.18	|	14.29	14.28	|	15.37	16.31	**R** 17.57
Effelder, Schule an	**7.20**		|	|	**12.25**	|	|	**13.20**	|	**14.31**	|	|	**15.39**	|	|
Effelder, Schule ab	**7.20**		|	|	**12.30**	|	|	**13.20**	|	**14.31**	|	|	**15.39**	|	|
Effelder, Unterdorf	7.22		8.30	10.41	12.32	12.36	|	13.22	|	14.33	14.30	|	15.41	16.33	**R** 17.59
Großbartloff, o. Hst.	7.29	7.05	8.37	10.48	12.39	12.43	|	13.29	|	14.40	14.37	|	15.48	16.38	**R** 18.04
Großbartloff, u. Hst.	7.31	7.07	8.39	10.50	12.40	12.45	|	13.31	|	14.42	14.39	|	15.50	16.40	**R** 18.06
Lengenf/St., Gym.	7.41	|	8.50	11.00	12.51	|	|	13.42	|		14.50	|		16.49	|
Geismar, Ärztehaus	|	|	|	|	|	|	13.05		14.05		|	15.35		|	|
Geismar, Mitte	**7.49**	**7.23**	**8.58**	**11.08**	**12.59**	**12.53**	**13.06**		**14.06**		**14.58**	**15.36**		**16.57**	**R 18.14**
Anschluss n. Heiligenst.	*7.50*	*7.23*	*9.05*			*13.05*						*15.43*		**R** *17.20*	

F verkehrt an schulfreien Tagen

S verkehrt nur an Schultagen

R RufBus mit Voranmeldung mind. 60 min vor Fahrtbeginn Tel.:03605-515253

KB Kleinbus, begrenztes Platzangebot !

Linie verkehrt am 24.12. und 31.12 wie Samstag

37 Dingelstädt ≺ Geismar Großbartloff ≻ Lengenfeld/Stein 37

Ohne Gewähr

EW Bus GmbH	Montag-Freitag			Samstag		Sonn- u.Feiertag		
Fahrtnummer	32	834		50	52	70	72	
Verkehrbeschränkungen	S							
Anmerkungen	KB	R		R1	R	R	R	
Dingelstädt, ZOB	**17.35**	**19.00**		**8.00**	**16.00**	**12.00**	**16.00**	
Dingelstädt, Gym.	|	|		|	|	|	|	
Dingelstädt, Freibad	17.37	19.01		8.01	16.01	12.01	16.01	
Di.,Industriegebiet W-St	17.40	19.02		8.02	16.02	12.02	16.02	
Wachstedt, U.d.Linden	|	19.04		|	|	|	|	
Wachstedt	|	19.05		|	|	|	|	
Martinfeld, Mitte	|	|		|	|	|	|	
Ershausen, Mitte	|	|		|	|	|	|	
Wilbich	|	|		|	|	|	|	
Küllstedt, Wachst.Str.	|	19.09		|	|	|	|	
Küllstedt, Schule an	**R 17.45**	**19.10**		**8.05**	**16.05**	**12.05**	**16.05**	
Küllstedt, Schule ab	**R 17.45**	**19.10**		**8.05**	**16.05**	**12.05**	**16.05**	
Küllstedt, Wachst.Str.	|	|		8.06	16.06	12.06	16.06	
Wachstedt	|	|		8.10	16.10	12.10	16.10	
Struth, Mittelstraße	R 17.54	19.19		|	|	|	|	
Struth, Pflockwiese	R 17.55	19.20		|	|	|	|	
Struth, Schule an	|	|		|	|	|	|	
Anschluss n. Mühlhsn.								
Struth, Schule ab	|	|		|	|	|	|	
Effelder, Kirche	R 18.02	19.25		|	|	|	|	
Effelder, Schule an	|	|		|	|	|	|	
Effelder, Schule ab	|	|		|	|	|	|	
Effelder, Unterdorf	R 18.04	19.26		8.17	16.17	12.17	16.17	
Großbartloff, o. Hst.	R 18.09	19.30		8.19	16.19	12.19	16.19	
Großbartloff, u. Hst.	R 18.11	19.31		8.20	16.20	12.20	16.20	
Lengenf/St., Gym.	|	|		8.23	16.23	12.23	16.23	
Geismar, Ärztehaus	|	|		|	|	|	|	
Geismar, Mitte	**R 18.19**	**19.35**		**8.25**	**16.25**	**12.25**	**16.25**	
Anschluss n. Heiligenst.				*8.25*	*16.25*	*12.25*	*16.25*	

S verkehrt nur an Schultagen
R RufBus mit Voranmeldung mind. 60 min vor Fahrtbeginn Tel.:03605-515253

R1 RufBus mit Voranmeldung Mo-Fr bis 16:00 Uhr Tel.:03605-515253

KB Kleinbus, begrenztes Platzangebot !

Linie verkehrt am 24.12. und 31.12 wie Samstag

Fahrplan 2020|21

Nordthüringen

Gültig ab 13.12.2020

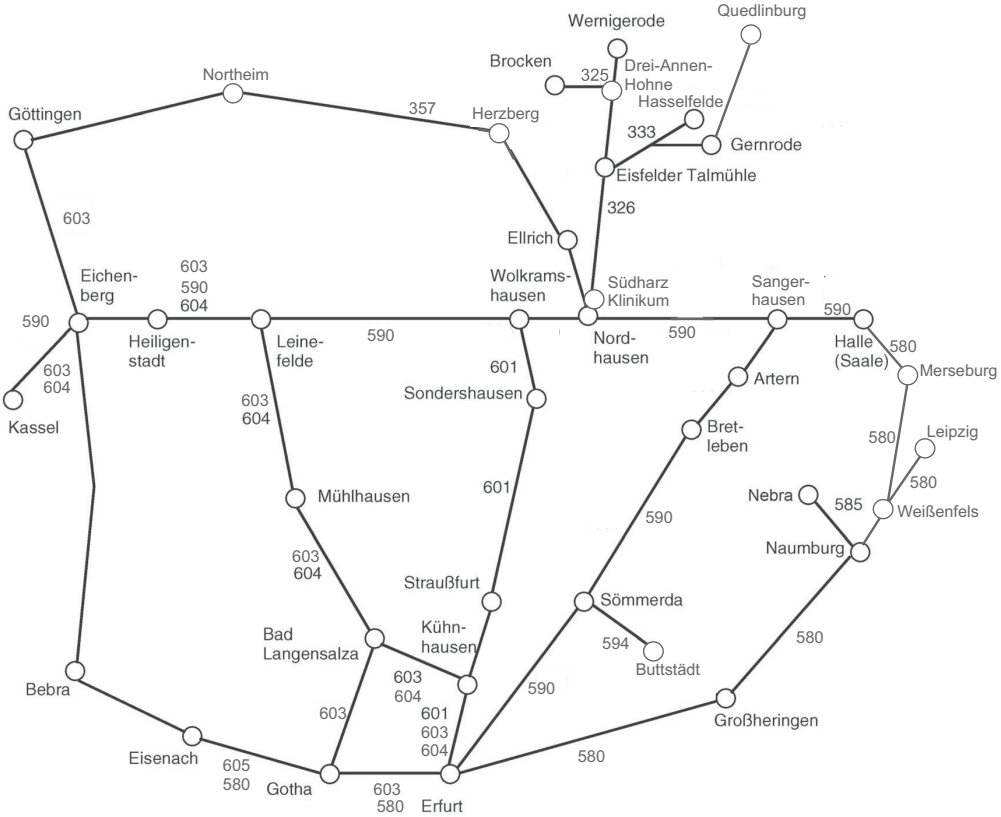

HSB HARZER SCHMALSPUR BAHNEN
DIE GRÖSSTE UNTER DEN KLEINEN

Brockenbahn

325 ↓ Wernigerode - Brocken (gültig vom 27.11.2020 bis 23.04.2021)

Zug-Nr.		8901	8931	8933	8925	8941	8903	8920	8927	8935	8923	8937	8905
verkehrt abweichend		1	D			D	80		24	E	24	24	24,31
von								Nordhausen					
Wernigerode	ab	08:25	08:55	09:40	10:25		11:55			13:25		14:55	16:25
Wernigerode Westerntor		08:29	08:59	09:44	10:29		11:59			13:29		14:59	16:29
Wernigerode Hochschule Harz		08:33	09:03	09:48	10:33		12:03			13:33		15:03	16:33
Wernigerode - Hasserode		08:38	09:08	09:53	10:38		12:08			13:38		15:08	16:38
Steinerne Renne		08:43	09:13	09:58	10:43		12:13			13:43		15:13	16:43
Drei Annen Hohne	an	09:02	09:32	10:17	11:02		12:32	12:28		14:02		15:32	17:02
Drei Annen Hohne	ab	09:03	09:45	10:30	11:15	12:00	12:48	12:46	13:39	14:15	15:06	15:52	17:18
Schierke	an		09:57	10:42	11:27	12:12		12:58	13:51	14:27	15:18	16:04	
Schierke	ab		10:05	10:50	11:35	12:20		13:13	13:58	14:40	15:39	16:21	
Brocken	an		10:36	11:21	12:06	12:51		13:44	14:28	15:30	16:09	16:52	
nach		Nordhausen					Eisfelder Talmühle						Eisfelder Talmühle

325 ↑ Brocken - Wernigerode (gültig vom 27.11.2020 bis 23.04.2021)

Zug-Nr.		8902	8940	8932	8926	8930	8922	8929	8904	8944	8924	8936	8906
verkehrt abewichend		1	D			D		24	24	E	24	24	24,31
von		Nordhausen							Eisfelder Talmühle				Ilfeld
Brocken	ab		10:51	11:36	12:21	13:14	13:59	14:51		15:40	16:22	17:07	
Schierke	an		11:31	12:16	13:11	13:54	14:38	15:21		16:19	17:02	17:46	
Schierke	ab		11:32	12:24	13:12	13:55	14:39	15:22		16:20	17:03	17:47	
Drei Annen Hohne	an	10:25	11:43	12:36	13:24	14:07	14:51	15:33	81 15:19	16:32	17:14	17:59	19:46
Drei Annen Hohne	ab	10:41		12:53	H 13:38	14:23	H 15:08	81 15:48	15:53	16:41	17:23	18:08	19:53
Steinerne Renne		11:04		13:12	13:57	14:42	15:27		16:12	17:04	17:42	18:27	20:12
Wernigerode - Hasserode		11:09		13:17	14:02	14:47	15:32		16:17	17:09	17:47	18:32	20:17
Wernigerode Hochschule Harz		11:14		13:22	14:07	14:52	15:37		16:22	17:14	17:52	18:37	20:22
Wernigerode Westerntor		11:18		13:30	14:12	15:00	15:42		16:30	17:18	17:57	18:42	20:27
Wernigerode	an	11:21		13:33	H 14:15	15:03	H 15:45		16:33	17:21	18:00	18:45	20:30
nach								Nordhausen					

= mit Dampflok bespannter Zug

= Triebwagen, Einschränkungen für Gruppen und Fahrradmitnahme

D = verkehrt nur vom 23.12. - 08.01.
E = verkehrt nur vom 25.12. - 08.01.
H = verkehrt nur am 24.12.
21 = verkehrt nicht am 01.01.
24 = verkehrt nicht am 24.12.
80 = am 24. und 31.12. Zugdurchlauf 8903 - 8971 Wernigerode - Nordhausen (8971 ab Eisfelder Talmühle am Schluss von 8903)
81 = am 31.12. Zugdurchlauf 8929 - 8903 Brocken - Wernigerode

HSB HARZER SCHMALSPUR BAHNEN

DIE GRÖSSTE UNTER DEN KLEINEN

Harzquerbahn

326 ↑ Nordhausen Nord - Ilfeld - Eisfelder Talmühle - Benneckenstein - Drei Annen Hohne (gültig vom 27.11.2020 bis 23.04.2021)

Zug-Nr.		8702	8908	8704	8910	8706	8708	8902	8710	8980	8980	8970	8712	8920	8714	8716	8982	8718	8914	8904	8720	8784	8972	8722	8724	8974	8726	8728	8906	8730	8732
verkehrt abweichend		24,31	24,31		24,31	24,31		1	24,31		1				24, 31		24,31	24,31	24,31					24,31		24,31	24,31	24c,31c	24,31	24,31	
		Mo-Fr(F)	Mo-Fr(F)		Mo-Fr(F)	Mo-Fr(F)			Mo-Fr(F)	Mo-Fr(F)	Sa/So/F				Mo-Fr(F)			Mo-Fr(F)				schultags	Sa/So/F	Mo-Fr(F)			Mo-Fr(F)			Mo-Fr(F)	
Südharz Klinikum	ab	04:38		05:38		06:38	07:38		08:38				09:38		10:38	11:38		12:38			13:38			14:38	15:38		16:38	17:38		18:38	19.38
Bahnhofsvorplatz	an	04:50		05:50		06:50	07:50		08:50				09:50		10:50	11:50		12:50			13:50			14:50	15:50		16:50	17:50		18:50	19:50
Bahnhofsvorplatz	ab	04:54	05:24	05:54		06:54	07:54		08:54		08:54		09:54		10:54	11:54		12:54			13:54		14:54	14:54	15:54		16:54	17:54		18:54	19:54
Nordhausen Nord	ab	I	I	I	06:25	I	I	08:33	I		I	09:33	I	10:33	I	I	12:25	I	13:25		I		I	I	I	16:26	I	I		I	I
X Nordhausen Hesseröder Str.		04:57	05:27	05:57	06:27	06:57	07:57	08:35	08:57		08:57	09:35	09:57	10:35	10:57	11:57	12:27	12:57	13:27		13:57		14:57	14:57	15:57	16:29	16:57	17:57		18:57	19:57
Nordhausen Altentor		04:59	05:29	05:59	06:29	06:59	07:59	08:37	08:59		08:59	09:37	09:59	10:37	10:59	11:59	12:29	12:59	13:29		13:59		14:59	14:59	15:59	16:30	16:59	17:59		18:59	19:59
X Nordhausen Ricarda-Huch-Str.		05:00	05:30	06:00	06:30	07:00	08:00	08:38	09:00		09:00	09:38	10:00	I	11:00	12:00	12:30	13:00	13:30		14:00		15:00	15:00	16:00	16:31	17:00	18:00		19:00	20:00
X Nordhausen Schurzfell		05:01	05:31	06:01	06:31	07:01	08:01	08:39	09:01		09:01	09:39	10:01	I	11:01	12:01	12:31	13:01	13:31		14:01		15:01	15:01	16:01	16:33	17:01	18:01		19:01	20:01
Nordhausen Krimderode		05:03	05:33	06:08	06:33	07:03	08:03	08:41	09:03		09:03	09:41	10:03	10:46	11:03	12:03	12:33	13:03	13:33		14:03		15:03	15:03	16:03	16:34	17:03	18:03		19:03	20:03
X Niedersachsw. Herkules Markt		05:05	05:35	06:11	06:35	07:05	08:05	08:43	09:05		09:05	09:43	10:05	10:48	11:05	12:05	12:35	13:05	13:35		14:05		15:05	15:05	16:05	16:37	17:05	18:05		19:05	20:05
Niedersachswerfen Ost	an	05:07	05:37	06:13	06:37	07:07	08:07	08:45	09:07		09:07	09:45	10:07	10:50	11:07	12:07	12:37	13:07	13:37		14:07		15:07	15:07	16:07	16:39	17:07	18:07		19:07	20:07
Niedersachswerfen Ost	ab	05:08	05:38	06:14	06:41	07:08	08:08	08:46	09:08		09:08	09:46	10:08	10:51	11:08	12:08	12:38	13:08	13:38		14:08	14:38	15:08	15:08	16:08	16:40	17:08	18:08		19:08	20:08
X Niedersachswerfen Ilfelder Str.		05:10	05:40	06:16	06:43	07:10	08:10	08:48	09:10		09:10	09:48	10:10	I	11:10	12:10	12:40	13:10	13:40		14:10	14:40	15:10	15:10	16:10	16:42	17:10	18:10		19:10	20:10
X Ilfeld Schreiberwiese		05:13	05:43	06:19	06:46	07:13	08:13	08:51	09:13		09:13	09:51	10:13	I	11:13	12:13	12:43	13:13	13:43		14:13	14:43	15:13	15:13	16:13	16:45	17:13	18:13		19:13	20:13
Ilfeld	an	05:15	05:45	06:21	06:48	07:15	08:15	08:53	09:15		09:15	09:53	10:15	10:58	11:15	12:15	12:45	13:15	13:45		14:15	14:45	15:15	15:15	16:15	16:47	17:15	18:15		19:15	20:15
Ilfeld	ab	05:16	05:46	06:22	06:49	07:16	08:16	09:00		09:17	09:17	10:00	10:16	10:59	11:19	12:16	12:46	13:16	13:46		14:18	14:46	15:16	15:16	16:16	16:48	17:18	*18:16*	18:17	19:16	20:16
Ilfeld Neanderklinik	an	05:18	05:48	06:23	06:51	07:18	08:18	X 09:02		X 09:19	X 09:19	X 10:02	10:18	I	11:20	12:18	X 12:48	13:18	X 13:48		14:20	14:48	X 15:18	15:18	16:18	X 16:49	17:20	*18:18*	X 18:19	19:18	20:18
X Ilfeld Bad								09:05		09:22	09:22	10:05		11:04			12:50		13:51				15:21			16:52			18:22		
Netzkater								09:08		09:25	09:25	10:08		11:07			12:54		13:54				15:24			16:55			X18:24		
Eisfelder Talmühle	an							09:14		09:31	09:31	10:14		11:13			13:00		14:00				15:30			17:02			18:31		
Eisfelder Talmühle	ab							09:15		09:32	09:32	10:18		11:20			13:01		14:01	14:11									18:38		
X Tiefenbachmühle								09:21		nach Hassel-felde	nach Hassel-felde	nach Harzge-rode		11:26			nach Harzge-rode		nach Hassel-felde	14:17									18:44		
X Sophienhof								09:26						11:31						14:22									18:49		
Benneckenstein	an							09:44						11:49						14:40									19:07		
Benneckenstein	ab							09:47						11:50						14:41									19:08		
Sorge								09:55						11:58						14:49									19:16		
Elend								10:14						12:17						15:08									19:35		
Drei Annen Hohne	an							10:25						12:28						15:19									19:46		
nach								Werni-gerode		Selketal	Selketal	Selketal		Brocken			Selketal		Selketal	Werni-gerode									Werni-gerode		

326 ↓ Drei Annen Hohne - Benneckenstein - Eisfelder Talmühle - Ilfeld - Nordhausen Nord (gültig vom 27.11.2020 bis 23.04.2021)

Zug-Nr.		8703	8909	8705	8911	8707	8709	8711	8901	8713	8981	8715	8717	8719	8903	8971	8783	8721	8973	8723	8725	8929	8975	8727	8905	8989	8729	8977	8731	8917	8733
verkehrt abweichend		24,31	24,31		24,31	24,31		24,31	1		1	24,31		24,31	24b,31b					24,31		24,31	24,31	24,31	24,31	24,31		24,31	24,31	24,31	
		Mo-Fr(F)	Mo-Fr(F)		Mo-Fr(F)	Mo-Fr(F)		Mo-Fr(F)				Mo-Fr(F)		Mo-Fr(F)			schultags		Sa/So/F	Mo-Fr(F)				Mo-Fr(F)					Mo-Fr(F)		
von									Werni-gerode		Selketal				Werni-gerode	Selketal						Brocken			Werni-gerode	Selketal				Selketal	
Drei Annen Hohne	ab								09:03						12:48							15:48			17:18						
Elend									09:15						13:00							16:00			17:30						
Sorge									09:34						13:19							16:19			17:49						
Benneckenstein	an								09:42						13:27							16:27			17:57						
Benneckenstein	ab								09:48						13:28							16:28			17:58						
X Sophienhof									10:05		von Hassel-felde				13:45	von Harzge-rode						16:47			18:16	von Hassel-felde				von Harzge-rode	
X Tiefenbachmühle									10:10						13:50							16:51			18:20			aus 8905			
Eisfelder Talmühle	an								10:16		11:00				13:56	13:50						16:57			18:26	18:32				20:08	
Eisfelder Talmühle	ab								10:17		11:15					14:02			15:44			17:14	17:43			18:33		19:15		20:13	
Netzkater									10:24		11:22					14:09			15:51			17:21	17:50			X 18:39		X 19:21		X 20:20	
X Ilfeld Bad									10:26		11:24					14:12			15:54			17:24	17:53			18:42		19:24		20:22	
Ilfeld Neanderklinik	ab	05:27	05:52	06:57	07:13	07:57	08:57	09:57	X 10:29	10:57	X 11:27	11:57	12:57	13:57		X 14:15	14:24	14:57	X 15:57	15:57	16:57	X 17:27	X 17:56			X 18:45	18:57	X 19:27	19:57	X 20:25	20:57
Ilfeld	an	05:28	05:53	06:58	07:14	07:58	08:58	09:58	10:31	10:58	11:29	11:58	12:58	13:58		14:16	14:25	14:58	15:58	15:58	16:58	17:28	17:57			18:46	18:58	19:28	19:58	20:27	20:58
Ilfeld	ab	05:29	05:54	06:59	07:17	07:59	08:59	09:59	10:32	10:59	11:30	11:59	12:59	13:59		14:17	14:26	14:59	15:59	15:59	16:59	17:29		17:59		18:50	18:59	19:29	19:59	20:28	20:59
X Ilfeld Schreiberwiese		05:31	05:56	07:01	07:19	08:01	09:01	10:01	10:33	11:01	11:31	12:01	13:01	14:01		14:19	14:28	15:01	16:01	16:01	17:01	|		18:01		18:51	19:01	19:31	20:01	20:29	21:01
X Niedersachswerfen Ilfelder Str.		05:34	05:59	07:04	07:22	08:04	09:04	10:04	10:36	11:04	11:34	12:04	13:04	14:04		14:22	14:31	15:04	16:04	16:04	17:04	|		18:04		18:54	19:04	19:34	20:04	20:32	21:04
Niedersachswerfen Ost	an	05:36	06:01	07:06	07:24	08:06	09:06	10:06	10:38	11:06	11:36	12:06	13:06	14:06		14:24	14:33	15:06	16:06	16:06	17:06	17:36		18:06		18:56	19:06	19:36	20:06	20:35	21:06
Niedersachswerfen Ost	ab	05:39	06:02	07:09	07:25	08:09	09:09	10:09	10:40	11:09	11:39	12:09	13:09	14:09		14:25		15:09	16:09	16:09	17:09	17:37		18:09		18:57	19:09	19:39	20:09	20:36	21:09
X Niedersachsw. Herkules Markt		05:41	06:04	07:11	07:27	08:11	09:11	10:11	10:41	11:11	11:41	12:11	13:11	14:11		14:27		15:11	16:11	16:11	17:11	17:39		18:11		18:58	19:11	19:41	20:11	20:37	21:11
Nordhausen Krimderode		05:44	06:07	07:14	07:30	08:14	09:14	10:14	10:44	11:14	11:44	12:14	13:14	14:14		14:30		15:14	16:14	16:14	17:14	17:42		18:14		19:04	19:14	19:44	20:14	20:40	21:14
X Nordhausen Schurzfell		05:45	06:08	07:15	07:31	08:15	09:15	10:15	10:45	11:15	11:45	12:15	13:15	14:15		14:31		15:15	16:15	16:15	17:15	|		18:15		19:06	19:15	19:45	20:15	20:41	21:15
X Nordhausen Ricarda-Huch-Str.		05:46	06:09	07:16	07:32	08:16	09:16	10:16	10:47	11:16	11:46	12:16	13:16	14:16		14:32		15:16	16:16	16:16	17:16	|		18:16		19:07	19:16	19:46	20:16	20:43	21:16
Nordhausen Altentor		05:48	06:11	07:18	07:34	08:18	09:18	10:18	10:49	11:18	11:48	12:18	13:18	14:18		14:34		15:18	16:18	16:18	17:18	17:47		18:18		19:09	19:18	19:48	20:18	20:45	21:18
X Nordhausen Hesseröder Str.		05:49	06:12	07:19	07:35	08:19	09:19	10:19	10:50	11:19	11:49	12:19	13:19	14:19		14:35		15:19	16:19	16:19	17:19	|		18:19		19:10	19:19	19:49	20:19	20:46	21:19
Nordhausen Nord	an	05:52	06:15	|	|	|	|	|	10:53	|	11:53	|	|	|		|		|	16:22	|	|	17:51		|		19:13	|	19:52	|	|	|
Bahnhofsvorplatz	an			07:23	07:38	08:23	09:23	10:23		11:23		12:23	13:23	14:23		14:39		15:23		16:23	17:23			18:23			19:23		20:23	20:49	21:23
Bahnhofsvorplatz	ab			07:24		08:24	09:24	10:24		11:24		12:24	13:24	14:24				15:24		16:24				18:24			19:24		20:24		21:24
Südharz Klinikum	an			07:35		08:35	09:35	10:35		11:35		12:35	13:35	14:35				15:35		16:35				18:35			19:35				

= mit Dampflok bespannter Zug

X = Bedarfshalt, Zug hält nur auf Verlangen

= Triebwagen, Einschränkungen für Gruppen und Fahrradmitnahme

= Stadtbahn, Einschränkungen für Gruppen und Fahrradmitnahme

Mo-Fr (F)	Montag bis Freitag außer Feiertag (Hinweis: wirksame Feiertage sind der 25. Dez, 01. Jan)
schultags	nicht Sa/So, sowie nicht vom 23. Dez 2020 bis 02. Jan 2021
1	nicht am 01. Jan
24	nicht am 24. Dez
24b	verkehrt am 24. Dez ab Eisfelder Talmühle weiter mit 8971 nach Nordhausen Nord
24c	verkehrt am 24. Dez bis Ilfeld Neanderklinik
31	nicht am 31. Dez
31b	verkehrt am 31. Dez weiter mit 8971 nach Nordhausen Nord
31c	verkehrt am 31. Dez bis Ilfeld Neanderklinik

HSB HARZER SCHMALSPUR BAHNEN
DIE GRÖSSTE UNTER DEN KLEINEN

Selketalbahn

333 ↓ Quedlinburg- Gernrode- Alexisbad - Harzgerode/ - Stiege - Hasselfelde / Eisfelder Talmühle (gültig vom 27.11. bis 23.04.2021)

Zug-Nr.		8961	8960	8980	8951	8981	8963	8970	8971	8965	8914	8916	89153	8982	8953	8984	8967	8983	8969	8986	8985	8955	8987	8989	8915	8957	8917	8959
verkehrt abweichend		1, 12a	1, 12a	1	1a, 12	1	12a			12	24, 31	24, 31	12b	24, 31	12	24, 31	12,24,31	24, 31	24, 31	24, 31	24, 31	24, 31	24, 31	24, 31	24, 31	24, 31	24, 31	12,24,31
von				Nord-hausen				Nord-hausen			Nord-hausen			Nord-hausen														
Quedlinburg	ab				08:30		10:30			12:56			13:10		13:41							15:30			17:28	18:30		19:41
X Quedlinburg-Quarmbeck					08:38		10:38			13:04			13:18		13:49							15:38			17:36	18:38		19:49
Bad Suderode					08:42		10:42			13:09			13:22		13:54							15:42			17:40	18:42		X 19:53
Gernrode	an				08:45		10:45			13:12			13:25		13:57							15:45			17:43	18:45		19:56
Gernrode	ab	07:36			08:46		10:46						13:26				14:13					15:46			17:44			
X Osterteich		07:41			08:51		10:51						13:31				14:18					15:51			17:49			
X Sternhaus Haferfeld		07:52			09:02		11:02						13:42				14:29					16:02			18:00			
X Sternhaus Ramberg		07:55			09:05		11:05						13:45				14:32					16:05			18:03			
Mägdesprung		08:06			09:19		11:17						13:57				14:43					16:18			18:15			
X Drahtzug		08:11			09:24		11:22						14:02				14:48					16:23			18:20			
Harzgerode	ab	|	08:47		|		|		12:19				|		14:50	|			15:42		|	16:14		|		18:43	
Alexisbad	an	08:20	08:57		09:33		11:31	11:30	12:29				14:11	14:13		15:00	14:57			15:52		16:32	16:24		18:29		18:53	
Alexisbad	ab	08:27	09:04		09:40			11:36	12:37					14:17			15:04	15:04			15:56		16:37		18:30		18:57	
Harzgerode	an	08:37			|			11:45	|					14:26			|	15:14			16:05		|		18:39		|	
Silberhütte					09:49				12:46								15:13						16:46				19:07	
X Straßberg Glasebach					09:59				12:55								15:22						16:55				19:16	
Straßberg (Harz)					10:01				12:57								15:25						16:58				19:18	
Güntersberge					10:10				13:07								15:35						17:07				19:27	
X Friedrichshöhe					10:17				13:13								15:41						17:13				19:34	
X Albrechtshaus					10:18				13:15								15:43						17:15				19:35	
Hasselfelde	ab				|	10:13			|			14:44				|		16:15				|	17:58			|	
Stiege	an			09:52	10:26	10:26			13:23		14:21	14:57					15:51		16:28				17:23	18:11			19:43	
Stiege	ab			09:53	10:40	10:40			13:29		14:22	14:58					15:52		16:29				17:26	18:12			19:44	
Hasselfelde	an			10:06	|	mit 8951			|		14:35						16:05		|				17:39	|			|	
X Birkenmoor					10:46				13:37										16:35					18:18			19:53	
Eisfelder Talmühle	an				11:00	11:00			13:50										16:49					18:32			20:08	
nach			Quedlinburg			Nordhausen			Nordhausen			Quedlinburg												Nordhausen			Nordhausen	

333 ↑ Eisfelder Talmühle/ Hasselfelde - Stiege/ Harzgerode - Alexisbad - Gernrode- Quedlinburg (gültig vom 27.11.bis 23.04.2021)

Zug-Nr.		8950	8961	8960	8980	8981	8970	8962	8971	8952	8982	8954	8954	8984	8983	8914	8986	8916	8985	8967	8969	8987	8956	8964	8987	8989	8915	8917
verkehrt abweichend		1, 12	1, 12a	1b, 12a	1	1		12a		12	24, 31	12,24,31	12b	24, 31	24, 31	24, 31	24, 31	24, 31	24, 31	12,24,31	12,24,31	24, 31	24, 31	12,24,31	24, 31	24, 31	24, 31	12,24,31
von			Gern-rode		Nord-hausen		Nord-hausen				Nord-hausen									Gern-rode					Harzge-rode		Qued-linburg	
Eisfelder Talmühle	ab				09:32		10:18			11:15	13:01					14:01								17:04				
X Birkenmoor					09:45		10:31			11:28	13:14					14:14								17:17				
Hasselfelde	ab				|	10:13	|		|	|					|		14:44			16:15			|		17:58		
Stiege	an				09:52	10:26	10:38			11:35	13:21					14:21		14:57			16:28			17:24		18:11		
Stiege	ab				09:53	10:40	10:42			11:36	13:25					14:22		14:58		15:52	16:29			17:36	17:26	18:12		
Hasselfelde					10:06	mit 8951	|			|	|					14:35		|		16:05				|	17:39			
X Albrechtshaus							10:51			11:45	13:34							15:06						17:43				
X Friedrichshöhe							10:53			11:47	13:36							15:07						17:45				
Güntersberge							11:00			11:54	13:43							15:14						17:52				
Straßberg (Harz)							11:09			12:03	13:52							15:26						18:01				
X Straßberg Glasebach							11:11			12:05	13:54							15:28						18:03				
Silberhütte							11:21			12:15	14:04							15:38						18:12				
Harzgerode	ab			08:47			|		12:19	|	|			14:50			15:42	|				16:14		|			18:43
Alexisbad	an			08:57			11:30		12:29	12:24	14:13			15:00			15:52	15:47					16:24		18:21			18:53
Alexisbad	ab		08:27	09:04			11:36	11:46	12:37	12:31	14:17		14:14		15:04			16:02	15:56			16:37	16:58	18:31			18:30	18:57
Harzgerode	an		08:37	|			11:45	|		|	14:26		|		15:14			|	16:05				|	|			18:39	
X Drahtzug				09:12				11:54		12:39			14:22					16:10					17:07	18:39				
Mägdesprung				09:18				12:00		12:45			14:28					16:18					17:13	18:45				
X Sternhaus Ramberg				09:30				12:11		12:56			14:39					16:29					17:23	18:56				
X Sternhaus Haferfeld				09:33				12:14		12:59			14:42					16:32					17:26	18:59				
X Osterteich				09:44				12:25		13:10			14:53					16:43					17:37	19:10				
Gernrode	an			09:49				12:30		13:15			14:58					16:48					17:42	19:15				
Gernrode	ab	08:00		09:59				12:31		13:16		14:59	14:59					16:59					17:59	19:16				
Bad Suderode		X08:03		10:03				12:34		13:19		15:03	15:03					17:03					18:03	19:19				
X Quedlinburg-Quarmbeck		08:07		10:07				12:38		13:23		15:07	15:07					17:07					18:07	19:23				
Quedlinburg	an	08:15		10:15				12:46		13:31		15:15	15:15					17:15					18:15	19:31				
nach						Nord-hausen			Nord-hausen												Eisf. Talmühle	Hassel-felde				Nord-hausen		Nord-hausen

= mit Dampflok bespannter Zug

= Triebwagen, Einschränkungen für Gruppen und Fahrradmitnahme

X = Bedarfshalt, Zug hält nur auf Verlangen

Vom 02.11. bis 26.11.2020 auf diesen Strecken kein Zugverkehr!

1 = nicht am 01. Jan
1a = nicht am 01. Jan zwischen Quedlinburg und Gernrode
1b = nicht am 01. Jan zwischen Harzgerode und Gernrode
24 = nicht am 24. Dez
31 = nicht am 31. Dez
12 = nicht vom 29.Nov bis 03. Dez, vom 06.Dez bis 10.Dez, vom 13.Dez bis 17.Dez
12a = vom 29.Nov bis 03. Dez, vom 06.Dez bis 10.Dez, vom 13.Dez bis 17.Dez als Triebwagen
12b = nur vom 29.Nov bis 03. Dez, vom 06.Dez bis 10.Dez, vom 13.Dez bis 17.Dez

590 Halle - Sangerhausen — Nordhausen - Kassel / Erfurt → 590

Gültig vom 14. Januar 2021 bis 11. Dezember 2021

abellio

MDV-Tarif Halle - Teutschenthal

RE 9 Halle - Nordhausen - Kassel; RE 19 Halle - Nordhausen - Leinefelde; RB 51 Nordhausen - Leinefelde - Heilbad Heiligenstadt

RE 2 Erfurt - Leinefelde - Kassel-Wilhelmshöhe; RB 75 Halle - Lutherstadt Eisleben; RB 8 Eichenberg - Kassel

km	Zug	RB 75 74798	RB 75 74798	RB 59 74580	RB 51 74740	RB 51 74742	RB 59 74582	RB 51 74800	RB75 10900	RE 9 74700	RE 10 74835	RB75 10902	RB 75 74762	RB 75 74762	RE 10 74837	RB 51 74802	RB 59 74584
				Mo-Fr	Mo-Fr	Mo-Fr	Mo-Fr	Mo-Fr					Sa,So	Mo-Fr	Mo-Fr		
		1	2	3	3	3	3	3					4	3	3	5	
	von														Magdeburg Hbf		
0	**Halle** (Saale) Hbf [80]	0 12							4 37			5 27					
4	Halle Rosengarten	0 16															
5	Halle-Silberhöhe	0 19															
6	Halle Südstadt [80]	0 21															
14	Angersdorf	0 25							○ 4 52	4 57		○ 5 42	5 47	5 47			
17	Zscherben	0 28								5 00			5 50	5 50			
21	Teutschenthal Ost	0 31								5 04			5 53	5 53			
23	Teutschenthal	0 34								5 07			5 56	5 56			
25	Wansleben am See	0 37								5 10			5 58	5 58			
27	Amsdorf	0 39								5 12			6 01	6 01			
31	Röblingen am See	0 43	0 50							5 16			6 05	6 05			
33	Erdeborn	0 46	0 54							5 19			6 07	6 07			
42	Lutherstadt Eisleben ○	0 52	1 00							5 25			6 13	6 13			
	Lutherstadt Eisleben	0 53	1 01							5 26				6 14			
46	Wolferode	0 57	1 05							5 30				6 18			
53	Blankenheim (Sangerhausen)	1 03	1 11							5 36				6 24			
57	Riestedt	× 1 07	× 1 15							× 5 40				× 6 28			
64	**Sangerhausen** 335 [4] ○	1 13	1 21							5 44				6 33			
	Sangerhausen			3 48			5 02				5 47				6 23		6 41
	Oberröblingen			3 53			5 07				5 52						6 46
	Voigtstedt			3 58			5 12				5 57						6 51
	Artern			4 01			5 15				6 01				6 34		6 54
	Reinsdorf (Artern)			× 4 04			× 5 18				× 6 04						× 6 57
	Bretleben			4 07			5 21				6 08						7 04
	Heldrungen			4 14			5 28				6 14				6 44		7 10
	Etzleben			4 19			5 37				6 19						7 15
	Griefstedt			4 23			5 41				6 24				6 52		7 19
	Leubingen			4 26			5 44				6 27				6 55		7 22
	Sömmerda			4 31			5 49				6 33				7 01		7 31
	Großrudestedt			4 37			5 55				6 39				7 08		7 37
	Stotternheim			4 41			5 59				6 44						7 41
	Erfurt Ost			4 45			6 03				6 48						7 44
	Erfurt Hbf ○			4 52			6 10				6 54				7 20		7 51

	Sangerhausen						4 14		5 23		5 45				6 34			
72	Wallhausen (Helme)						4 20		5 29		5 50				6 39			
78	Bennungen						4 25		5 34		5 55				6 44			
82	Roßla						4 29		5 37		5 58				6 47			
86	Berga-Kelbra						4 33		5 41		6 02				6 52			
91	Görsbach						4 38		5 46		6 07				6 56			
96	Heringen (Helme)						4 42		5 50		6 12				7 00			
104	**Nordhausen** 357.601 ○						4 48		5 56		6 18				7 06			
	Nordhausen 81						4 49		5 57		6 19				7 07		6 31	
109	Werther						4 53		6 00						7 11		6 35	
112	Wolkramshausen						4 56		6 04		6 24				7 14		6 38	
115	Nohra (Wipper)						× 4 59		× 6 07						× 7 17		× 6 42	
118	Wipperdorf						× 5 02		× 6 10						× 7 20		× 6 45	
122	Bleicherode Ost						5 06		6 13		6 33				7 24		6 49	
125	Gebra (Hainleite)						5 09		6 17						7 27		6 52	
129	Sollstedt						5 13		6 21						7 31		6 57	
133	Bernterode						5 17		6 25						7 35		7 01	
139	Gernrode-Niederorschel						5 22		6 30						7 40		7 05	
142	Hausen (Eichsfeld)						× 5 25		× 6 33						× 7 43		× 7 08	
146	**Leinefelde** 604 4 ○						5 29		6 36		6 51				7 47		7 12	
	Leinefelde				4 24				6 38		6 55							
150	Beuren				4 27				6 42									
153	Wingerode				4 30				6 45									
155	Bodenrode				4 33				6 48									
162	Heilbad Heiligenstadt ○				4 37				6 53		7 04							
	Heilbad Heiligenstadt				4 38						7 05							
167	Uder				4 42						7 09							
174	Arenshausen				4 48						7 15							
178	Eichenberg 613 81 ○				4 52						7 19							
	Eichenberg 82										7 19							
183	Witzenhausen Nord 82										7 24							
189	Gertenbach																	
193	Hedemünden																	
201	Hann Münden 82										7 36							
209	Speele																	
218	Fuldatal-Ihringshausen																	
221	Vellmar-Niedervellmar																	
225	**Kassel** Hbf ○										8 7 54							
226	**Kassel-Wilhelmshöhe** 82 7 ○										9 7 54							
	nach			Eisenach														

× Halt auf Verlangen. Bitte Haltewunschtaste betätigen.

Abellio Rail Mitteldeutschland GmbH; Kundenservice, Postfach 1116, 04417 Markranstädt; Telefon 0800 223 5546; info@abellio-mitteldeutschland.de
cantus Verkehrsgesellschaft mbH, Königstor 1 A, 34117 Kassel; Telefon 0561 766 396 - 0; www.cantus-bahn.de; info@cantus-bahn.de

1 14. Jan
2 täglich, nicht 14. Jan
3 nicht 2., 5. Apr, 13., 24. Mai
4 auch 2., 5. Apr, 13., 24. Mai
5 täglich, nicht 20. Sep
8 24. Apr bis 16. Jul
9 14. Jan bis 23. Apr; 17. Jul bis 11. Dez
80 Weitere Züge siehe 501.7
81 Weitere Züge siehe 600
82 Weitere Züge siehe 611

Gültig vom 14. Januar 2021 bis 11. Dezember 2021

abellio

MDV-Tarif Halle - Teutschenthal

RE 9 Halle - Nordhausen - Kassel; RE 19 Halle - Nordhausen - Leinefelde; RB 51 Nordhausen - Leinefelde - Heilbad Heiligenstadt

RE 2 Erfurt - Leinefelde - Kassel-Wilhelmshöhe; RB 75 Halle - Lutherstadt Eisleben; RB 8 Eichenberg - Kassel

Zug	RB75 10904 Mo-Fr 3	RB 75 74744 Mo-Fr 3	RB75 10906 Sa,So 4	RB 75 74764 Sa,So 4	RB 59 74550 Mo-Fr 6	RE 10 74839	RB 51 74804 Sa,So 4	RE9 10802	RE 9 74702	RB75 10908 Mo-Fr 3	RB 75 74766 RB59 74566 Mo-Fr 3	RE8 10804 Mo-Sa 7	RE 8 74722 Mo-Sa 7	RB75 10910	RB 75 74768	RE9 10806
von						Magdeburg Hbf										
Halle (Saale) Hbf 80	6 19		6 27					6 40		7 27		7 40		8 27		8 40
Halle Rosengarten																
Halle-Silberhöhe																
Halle Südstadt 80																
Angersdorf	○ 6 34	6 38	○ 6 42	6 47						○ 7 42	7 47			○ 8 42	8 47	
Zscherben		6 41		6 50							7 50				8 50	
Teutschenthal Ost		6 45		6 53							7 53				8 53	
Teutschenthal		6 48		6 56							7 56				8 56	
Wansleben am See		6 50		6 59							7 59				8 59	
Amsdorf		6 53		7 01							8 01				9 01	
Röblingen am See		6 57		7 05				○ 7 15	7 21		8 05	○ 8 15	8 20		9 05	○ 9 15
Erdeborn		6 59		7 08							8 08				9 08	
Lutherstadt Eisleben ○		7 05		7 14					7 33		8 14		8 31		9 14	
Lutherstadt Eisleben		7 06							7 34		8 15		8 32			
Wolferode		7 10							7 38		8 19		8 35			
Blankenheim (Sangerhausen)		7 16							7 44		8 25					
Riestedt		× 7 20									× 8 29					
Sangerhausen 335 4 ○		7 25							7 52		8 35		8 47			
Sangerhausen						7 48					12 8 52					
Oberröblingen						7 53										
Voigtstedt						7 58										
Artern						8 02					9 03					
Reinsdorf (Artern)																
Bretleben											9 08					
Heldrungen						8 12					9 14					
Etzleben											9 19					
Griefstedt						8 20					9 23					
Leubingen						8 23					9 26					
Sömmerda					8 01	8 29					9 31					
Großrudestedt					8 07	8 36					9 37					
Stotternheim					8 11	8 41					9 41					
Erfurt Ost					8 15						9 44					
Erfurt Hbf ○					8 21	8 50					9 51					

Sangerhausen				7 26							7 53				8 48			
Wallhausen (Helme)				7 31							7 58							
Bennungen				7 36							8 04							
Roßla				7 40							8 07							
Berga-Kelbra				7 44							8 11				9 03			
Görsbach				7 48							8 15							
Heringen (Helme)				7 53							8 19							
Nordhausen	357.601	○		7 58							8 25				9 16			
Nordhausen	81			7 59					8 03		8 26				9 17			
Werther				8 03					8 07									
Wolkramshausen				8 06					8 10		8 33				9 22			
Nohra (Wipper)				× 8 10					× 8 13									
Wipperdorf				× 8 13					× 8 16									
Bleicherode Ost				8 17					8 20		8 41				9 30			
Gebra (Hainleite)				8 21					8 24									
Sollstedt				8 25					8 28						9 36			
Bernterode				8 29					8 32									
Gernrode-Niederorschel				8 33					8 37									
Hausen (Eichsfeld)				× 8 36					× 8 40									
Leinefelde	604	4 ○		8 39					8 43		8 57				9 48			
Leinefelde				8 44					8 44		8 58							
Beuren				8 47					8 47									
Wingerode				8 50					8 50									
Bodenrode				8 53					8 53									
Heilbad Heiligenstadt		○		8 57					8 57		9 07							
Heilbad Heiligenstadt											9 08							
Uder																		
Arenshausen																		
Eichenberg	613	81 ○									9 19							
Eichenberg		82									10 9 19							
Witzenhausen Nord		82									10 9 24							
Gertenbach																		
Hedemünden																		
Hann Münden		82									11 9 36							
Speele																		
Fuldatal-Ihringshausen																		
Vellmar-Niedervellmar																		
Kassel Hbf		○									8 9 55							
Kassel-Wilhelmshöhe		82 7 ○									9 9 56							
		nach																

× Halt auf Verlangen. Bitte Haltewunschtaste betätigen.

Abellio Rail Mitteldeutschland GmbH; Kundenservice, Postfach 1116, 04417 Markranstädt; Telefon 0800 223 5546; info@abellio-mitteldeutschland.de
cantus Verkehrsgesellschaft mbH, Königstor 1 A, 34117 Kassel; Telefon 0561 766 396 - 0; www.cantus-bahn.de; info@cantus-bahn.de

3 nicht 2., 5. Apr, 13., 24. Mai
4 auch 2., 5. Apr, 13., 24. Mai
6 nicht nach allg. Feiertagen; auch 17. Nov
7 nicht nach allg. Feiertagen; auch 20. Sep, 17. Nov
8 24. Apr bis 16. Jul
9 14. Jan bis 23. Apr; 17. Jul bis 11. Dez
10 24. Apr bis 16. Jul 1 Min. später
11 24. Apr bis 16. Jul 2 Min. später
12 Zugnummernwechsel
80 Weitere Züge siehe 501.7
81 Weitere Züge siehe 600
82 Weitere Züge siehe 611

Gültig vom 14. Januar 2021 bis 11. Dezember 2021

abellio

MDV-Tarif Halle - Teutschenthal

RE 9 Halle - Nordhausen - Kassel; RE 19 Halle - Nordhausen - Leinefelde; RB 51 Nordhausen - Leinefelde - Heilbad Heiligenstadt

RE 2 Erfurt - Leinefelde - Kassel-Wilhelmshöhe; RB 75 Halle - Lutherstadt Eisleben; RB 8 Eichenberg - Kassel

Zug	RB 59 74586	RE 10 74841	RB 51 74806	RE 9 74704	RB75 10912	RB 75 74770	RE8 10808	RE 8 74724	RB75 10914	RB 75 74772	RB 59 74568	RB 59 74588	RE 10 74843	RB 51 74808	RE9 10810	RE 9 74706
	Sa,So 4				Mo-Fr 3	Mo-Fr 3					Mo-Fr 3	Sa,So 4				
von		Magdeburg Hbf											Magdeburg Hbf			
Halle (Saale) Hbf 80					9 27		9 40		10 27						10 40	
Halle Rosengarten																
Halle-Silberhöhe																
Halle Südstadt 80																
Angersdorf					○ 9 42	9 47			○ 10 42	10 47						
Zscherben						9 50				10 50						
Teutschenthal Ost						9 53				10 53						
Teutschenthal						9 56				10 56						
Wansleben am See						9 59				10 59						
Amsdorf						10 01				11 01						
Röblingen am See				9 21		10 05	○ 10 15	10 20		11 05					○ 11 15	13 11 21
Erdeborn						10 08				11 08						
Lutherstadt Eisleben ○				9 33		10 14		10 31		11 14						11 33
Lutherstadt Eisleben				9 34				10 32								11 34
Wolferode				9 38				10 35								11 38
Blankenheim (Sangerhausen)				9 44												11 44
Riestedt																
Sangerhausen 335 4 ○				9 52				10 47								11 52
Sangerhausen	8 52	9 48									10 52	10 52	11 48			
Oberröblingen		9 53											11 53			
Voigtstedt		9 58											11 58			
Artern	9 03	10 02									11 03	11 03	12 02			
Reinsdorf (Artern)	× 9 06											× 11 06				
Bretleben	9 09										11 08	11 09				
Heldrungen	9 15	10 12									11 14	11 15	12 12			
Etzleben	9 20										11 19	11 20				
Griefstedt		10 20									11 23		12 20			
Leubingen	9 26	10 23									11 26	11 26	12 23			
Sömmerda	9 31	10 29									11 31	11 31	12 29			
Großrudestedt	9 37	10 36									11 37	11 37	12 36			
Stotternheim	9 41	10 41									11 41	11 41	12 41			
Erfurt Ost	9 44										11 44	11 44				
Erfurt Hbf ○	9 51	10 50									11 51	11 51	12 50			

Sangerhausen					9 53				10 48									11 53
Wallhausen (Helme)					9 58													11 58
Bennungen					10 04													12 04
Roßla					10 07													12 07
Berga-Kelbra					10 11				11 03									12 11
Görsbach					10 15													12 15
Heringen (Helme)					10 19													12 19
Nordhausen 357.601 ○					10 25				11 16									12 25
Nordhausen 81				10 03	10 26				11 17						12 03			12 26
Werther				10 07											12 07			
Wolkramshausen				10 10	10 33				11 22						12 10			12 33
Nohra (Wipper)				× 10 13											× 12 13			
Wipperdorf				× 10 16											× 12 16			
Bleicherode Ost				10 20	10 41				11 30						12 20			12 41
Gebra (Hainleite)				10 24											12 24			
Sollstedt				10 28					11 36						12 28			
Bernterode				10 32											12 32			
Gernrode-Niederorschel				10 37											12 37			
Hausen (Eichsfeld)				× 10 40											× 12 40			
Leinefelde 604 4 ○				10 43	10 57				11 48						12 43			12 57
Leinefelde				10 44	10 58										12 44			12 58
Beuren				10 47											12 47			
Wingerode				10 50											12 50			
Bodenrode				10 53											12 53			
Heilbad Heiligenstadt ○				10 57	11 07										12 57			13 07
Heilbad Heiligenstadt					11 08													13 08
Uder																		
Arenshausen																		
Eichenberg 613 81 ○					11 19												13 13 19	
Eichenberg 82					10 11 19												14 13 19	
Witzenhausen Nord 82					10 11 24													13 24
Gertenbach																		
Hedemünden																		
Hann Münden 82					11 11 36													13 36
Speele																		13 44
Fuldatal-Ihringshausen																		
Vellmar-Niedervellmar																		
Kassel Hbf ○					8 11 55												15 13 56	
Kassel-Wilhelmshöhe 82 7 ○					9 11 53												16 13 56	
nach																		

× Halt auf Verlangen. Bitte Haltewunschtaste betätigen.

Abellio Rail Mitteldeutschland GmbH; Kundenservice, Postfach 1116, 04417 Markranstädt; Telefon 0800 223 5546; info@abellio-mitteldeutschland.de
cantus Verkehrsgesellschaft mbH, Königstor 1 A, 34117 Kassel; Telefon 0561 766 396 - 0; www.cantus-bahn.de; info@cantus-bahn.de

3 nicht 2., 5. Apr, 13., 24. Mai
4 auch 2., 5. Apr, 13., 24. Mai
8 24. Apr bis 16. Jul
9 14. Jan bis 23. Apr; 17. Jul bis 11. Dez
10 24. Apr bis 16. Jul 1 Min. später
11 24. Apr bis 16. Jul 2 Min. später
13 Mo - Fr, nicht 2., 5. Apr, 13., 24. Mai
14 Mo - Fr, nicht 2., 5. Apr, 13., 24. Mai. 26. Apr bis 16. Jul Mo - Fr, nicht nach allg. Feiertagen 1 Min. später
15 26. Apr bis 16. Jul Mo - Fr, nicht nach allg. Feiertagen
16 14. Jan bis 23. Apr Mo - Fr; nicht 2., 5. Apr; auch 19. Jul bis 10. Dez Mo - Fr
80 Weitere Züge siehe 501.7
81 Weitere Züge siehe 600
82 Weitere Züge siehe 611

590 Halle - Sangerhausen — Nordhausen - Kassel / Erfurt → 590

Gültig vom 14. Januar 2021 bis 11. Dezember 2021

abellio

MDV-Tarif Halle - Teutschenthal

RE 9 Halle - Nordhausen - Kassel; RE 19 Halle - Nordhausen - Leinefelde; RB 51 Nordhausen - Leinefelde - Heilbad Heiligenstadt

RE 2 Erfurt - Leinefelde - Kassel-Wilhelmshöhe; RB 75 Halle - Lutherstadt Eisleben; RB 8 Eichenberg - Kassel

Zug	RB 59 74586	RE 10 74841	RB 51 74806	RE 9 74704	RB75 10912	RB 75 74770	RE8 10808	RE 8 74724	RB75 10914	RB 75 74772	RB 59 74568	RB 59 74588	RE 10 74843	RB 51 74808	RE9 10810	RE 9 74706
	Sa,So 4				Mo-Fr 3	Mo-Fr 3					Mo-Fr 3	Sa,So 4				
von		Magdeburg Hbf											Magdeburg Hbf			
Halle (Saale) Hbf 80					9 27		9 40		10 27						10 40	
Halle Rosengarten																
Halle-Silberhöhe																
Halle Südstadt 80																
Angersdorf					○ 9 42	9 47			○ 10 42	10 47						
Zscherben						9 50				10 50						
Teutschenthal Ost						9 53				10 53						
Teutschenthal						9 56				10 56						
Wansleben am See						9 59				10 59						
Amsdorf						10 01				11 01						
Röblingen am See				9 21		10 05	○ 10 15	10 20		11 05					○ 11 15	13 11 21
Erdeborn						10 08				11 08						
Lutherstadt Eisleben ○				9 33		10 14		10 31		11 14						11 33
Lutherstadt Eisleben				9 34				10 32								11 34
Wolferode				9 38				10 35								11 38
Blankenheim (Sangerhausen)				9 44												11 44
Riestedt																
Sangerhausen 335 4 ○				9 52				10 47								11 52
Sangerhausen	8 52	9 48									10 52	10 52	11 48			
Oberröblingen		9 53											11 53			
Voigtstedt		9 58											11 58			
Artern	9 03	10 02									11 03	11 03	12 02			
Reinsdorf (Artern)	× 9 06											× 11 06				
Bretleben	9 09										11 08	11 09				
Heldrungen	9 15	10 12									11 14	11 15	12 12			
Etzleben	9 20										11 19	11 20				
Griefstedt		10 20									11 23		12 20			
Leubingen	9 26	10 23									11 26	11 26	12 23			
Sömmerda	9 31	10 29									11 31	11 31	12 29			
Großrudestedt	9 37	10 36									11 37	11 37	12 36			
Stotternheim	9 41	10 41									11 41	11 41	12 41			
Erfurt Ost	9 44										11 44	11 44				
Erfurt Hbf ○	9 51	10 50									11 51	11 51	12 50			

Sangerhausen			11 53					12 48				13 29						13 53
Wallhausen (Helme)			11 58									13 34						13 58
Bennungen			12 04									13 39						14 04
Roßla			12 07									13 43						14 07
Berga-Kelbra			12 11					13 03				13 46						14 11
Görsbach			12 15									13 50						14 15
Heringen (Helme)			12 19									13 55						14 19
Nordhausen	357.601	○	12 25					13 16				14 02						14 25
Nordhausen	81		12 26					13 17				14 03	14 03					14 26
Werther												14 07	14 07					
Wolkramshausen			12 33					13 22				14 10	14 10					14 33
Nohra (Wipper)												× 14 13	× 14 13					
Wipperdorf												× 14 16	× 14 16					
Bleicherode Ost			12 41					13 30				14 20	14 20					14 40
Gebra (Hainleite)												14 24	14 24					
Sollstedt								13 36				14 28	14 28					
Bernterode												14 32	14 32					
Gernrode-Niederorschel												14 37	14 37					
Hausen (Eichsfeld)												× 14 40	× 14 40					
Leinefelde	604	4 ○	12 57					13 48				14 43	14 43					14 56
Leinefelde			12 58	13 25								14 44	14 44					14 56
Beuren				13 28								14 47	14 47					
Wingerode				13 31								14 50	14 50					
Bodenrode				13 34								14 53	14 53					
Heilbad Heiligenstadt		○	13 07	13 39								14 57	14 57					15 07
Heilbad Heiligenstadt			13 08															15 07
Uder																		
Arenshausen																		15 15
Eichenberg	613 81	○	17 13 19															15 19
Eichenberg	82		18 13 19															10 15 19
Witzenhausen Nord	82		13 24															10 15 24
Gertenbach																		
Hedemünden																		
Hann Münden	82		19 13 36															11 15 36
Speele																		
Fuldatal-Ihringshausen																		
Vellmar-Niedervellmar																		
Kassel Hbf		○	20 13 55															8 15 55
Kassel-Wilhelmshöhe	82 7	○	21 13 56															9 15 54
		nach																

× Halt auf Verlangen. Bitte Haltewunschtaste betätigen.

Abellio Rail Mitteldeutschland GmbH; Kundenservice, Postfach 1116, 04417 Markranstädt; Telefon 0800 223 5546; info@abellio-mitteldeutschland.de
cantus Verkehrsgesellschaft mbH, Königstor 1 A, 34117 Kassel; Telefon 0561 766 396 - 0; www.cantus-bahn.de; info@cantus-bahn.de

3 nicht 2., 5. Apr, 13., 24. Mai
4 auch 2., 5. Apr, 13., 24. Mai
6 nicht nach allg. Feiertagen; auch 17. Nov
8 24. Apr bis 16. Jul
9 14. Jan bis 23. Apr; 17. Jul bis 11. Dez
10 24. Apr bis 16. Jul 1 Min. später
11 24. Apr bis 16. Jul 2 Min. später
17 Sa, So, auch 2., 5. Apr, 13., 24. Mai
18 Sa, So, auch 2., 5. Apr, 13., 24. Mai. 24. Apr bis 11. Jul Sa, So; auch 13., 24. Mai 1 Min. später
19 Sa, So, auch 2., 5. Apr, 13., 24. Mai. 24. Apr bis 11. Jul Sa, So; auch 13., 24. Mai 2 Min. später
20 24. Apr bis 11. Jul Sa, So; auch 13., 24. Mai
21 16. Jan bis 18. Apr Sa, So; auch 2., 5. Apr; 17. Jul bis 11. Dez Sa, So
80 Weitere Züge siehe 501.7
81 Weitere Züge siehe 600
82 Weitere Züge siehe 611

Gültig vom 14. Januar 2021 bis 11. Dezember 2021

abellio

MDV-Tarif Halle - Teutschenthal

RE 9 Halle - Nordhausen - Kassel; RE 19 Halle - Nordhausen - Leinefelde; RB 51 Nordhausen - Leinefelde - Heilbad Heiligenstadt

RE 2 Erfurt - Leinefelde - Kassel-Wilhelmshöhe; RB 75 Halle - Lutherstadt Eisleben; RB 8 Eichenberg - Kassel

Zug	RB75 10920	RB 75 74778	RE8 10816	RE 8 74728	RB 59 74552	RB 59 74572	RB 59 74592	RB75 10922	RB 75 74780	RB 59 74554	RE 10 74847	RB 51 74812	RE9 10818	RE 9 74712	RB75 10924	RB 75 74782
	Mo-Fr 3	Mo-Fr 3			Mo-Fr 6	Mo-Fr 3	Sa,So 4			Mo-Fr 6					Mo-Fr 3	Mo-Fr 3
von											Magdeburg Hbf					
Halle (Saale) Hbf 80	13 27		13 40					14 27					14 40		15 27	
Halle Rosengarten																
Halle-Silberhöhe																
Halle Südstadt 80																
Angersdorf	○ 13 42	13 47						○ 14 42	14 47						○ 15 42	15 47
Zscherben		13 50							14 50							15 50
Teutschenthal Ost		13 53							14 53							15 53
Teutschenthal		13 56							14 56							15 56
Wansleben am See		13 59							14 59							15 59
Amsdorf		14 01							15 01							16 01
Röblingen am See		14 05	○ 14 15	14 20					15 05				○ 15 15	15 21		16 05
Erdeborn		14 08							15 08							16 08
Lutherstadt Eisleben ○		14 14		14 31					15 14					15 33		16 14
Lutherstadt Eisleben				14 32					13 15 15					15 34		
Wolferode				14 35					15 19					15 38		
Blankenheim (Sangerhausen)									15 25					15 44		
Riestedt									× 15 29							
Sangerhausen 335 4 ○				14 47					13 15 36					15 52		
Sangerhausen						14 52	14 52				15 48					
Oberröblingen											15 53					
Voigtstedt											15 58					
Artern						15 03	15 03				16 02					
Reinsdorf (Artern)							× 15 06									
Bretleben						15 08	15 09									
Heldrungen						15 14	15 15				16 12					
Etzleben						15 19	15 20									
Griefstedt						15 23					16 20					
Leubingen						15 26	15 26				16 23					
Sömmerda					15 01	15 31	15 31			16 01	16 29					
Großrudestedt					15 07	15 37	15 37			16 07	16 36					
Stotternheim					15 11	15 41	15 41			16 11	16 41					
Erfurt Ost					15 15	15 44	15 44			16 15						
Erfurt Hbf ○					15 21	15 51	15 51			16 21	16 50					

Sangerhausen					14 48										15 53			
Wallhausen (Helme)															15 58			
Bennungen															16 04			
Roßla															16 07			
Berga-Kelbra					15 03										16 11			
Görsbach															16 15			
Heringen (Helme)															16 19			
Nordhausen	357.601	○			15 16										16 25			
Nordhausen	81				15 17									16 03	16 26			
Werther														16 07				
Wolkramshausen					15 22									16 10	16 33			
Nohra (Wipper)														× 16 13				
Wipperdorf														× 16 16				
Bleicherode Ost					15 30									16 20	16 41			
Gebra (Hainleite)														16 24				
Sollstedt					15 36									16 28				
Bernterode														16 32				
Gernrode-Niederorschel														16 37				
Hausen (Eichsfeld)														× 16 40				
Leinefelde	604	4 ○			15 48									16 43	16 57			
Leinefelde														16 44	16 58			
Beuren														16 47				
Wingerode														16 50				
Bodenrode														16 53				
Heilbad Heiligenstadt		○												16 57	17 07			
Heilbad Heiligenstadt															17 08			
Uder																		
Arenshausen																		
Eichenberg	613 81	○													17 19			
Eichenberg	82														10 17 19			
Witzenhausen Nord	82														10 17 24			
Gertenbach																		
Hedemünden																		
Hann Münden	82														11 17 36			
Speele																		
Fuldatal-Ihringshausen																		
Vellmar-Niedervellmar																		
Kassel Hbf		○													8 17 55			
Kassel-Wilhelmshöhe	82 7	○													9 17 56			
		nach																

× Halt auf Verlangen. Bitte Haltewunschtaste betätigen.

Abellio Rail Mitteldeutschland GmbH; Kundenservice, Postfach 1116, 04417 Markranstädt; Telefon 0800 223 5546; info@abellio-mitteldeutschland.de
cantus Verkehrsgesellschaft mbH, Königstor 1 A, 34117 Kassel; Telefon 0561 766 396 - 0; www.cantus-bahn.de; info@cantus-bahn.de

3 nicht 2., 5. Apr, 13., 24. Mai
4 auch 2., 5. Apr, 13., 24. Mai
6 nicht nach allg. Feiertagen; auch 17. Nov
8 24. Apr bis 16. Jul
9 14. Jan bis 23. Apr; 17. Jul bis 11. Dez
10 24. Apr bis 16. Jul 1 Min. später
11 24. Apr bis 16. Jul 2 Min. später
13 Mo - Fr, nicht 2., 5. Apr, 13., 24. Mai
80 Weitere Züge siehe 501.7
81 Weitere Züge siehe 600
82 Weitere Züge siehe 611

590 Halle - Sangerhausen ⌥ Nordhausen - Kassel / Erfurt ➔ 590

Gültig vom 14. Januar 2021 bis 11. Dezember 2021

abellio

MDV-Tarif Halle - Teutschenthal

RE 9 Halle - Nordhausen - Kassel; RE 19 Halle - Nordhausen - Leinefelde; RB 51 Nordhausen - Leinefelde - Heilbad Heiligenstadt

RE 2 Erfurt - Leinefelde - Kassel-Wilhelmshöhe; RB 75 Halle - Lutherstadt Eisleben; RB 8 Eichenberg - Kassel

Zug	RE8 10820	RE 8 74730	RB 59 74556 Mo-Fr 6	RB 59 74574 Mo-Fr 3	RB 59 74594 Sa,So 4	RB75 10926	RB 75 74784	RB 59 74558 Mo-Fr 6	RE 10 74851	RB 51 74814	RE9 10822	RE 9 74714	RB75 10928 Mo-Fr 3	RB 75 74786 Mo-Fr 3	RE8 10824	RE 8 74732
von									Magdeburg Hbf							
Halle (Saale) Hbf 80	15 40					16 27					16 40		17 27		17 40	
Halle Rosengarten																
Halle-Silberhöhe																
Halle Südstadt 80																
Angersdorf						○ 16 42	16 47						○ 17 42	17 47		
Zscherben							16 50							17 50		
Teutschenthal Ost							16 53							17 53		
Teutschenthal							16 56							17 56		
Wansleben am See							16 59							17 59		
Amsdorf							17 01							18 01		
Röblingen am See	○ 16 15	16 20					17 05				○ 17 15	17 21		18 05	○ 18 15	18 20
Erdeborn							17 08							18 08		
Lutherstadt Eisleben ○		16 31					17 14					17 33		18 14		18 31
Lutherstadt Eisleben		16 32					13 17 15					17 34				18 32
Wolferode		16 35					17 19					17 38				18 35
Blankenheim (Sangerhausen)							17 25					17 44				
Riestedt							× 17 29									
Sangerhausen 335 4 ○		16 47					13 17 36					17 52				18 47
Sangerhausen				16 52	16 52				17 48							
Oberröblingen									17 53							
Voigtstedt									17 58							
Artern				17 03	17 03				18 02							
Reinsdorf (Artern)					× 17 06											
Bretleben				17 08	17 09											
Heldrungen				17 14	17 15				18 12							
Etzleben				17 19	17 20											
Griefstedt				17 23					18 20							
Leubingen				17 26	17 26				18 23							
Sömmerda			17 01	17 36	17 31			18 01	18 29							
Großrudestedt			17 07	17 42	17 37			18 07	18 36							
Stotternheim			17 11	17 46	17 41			18 11	18 41							
Erfurt Ost			17 15	17 49	17 44			18 15								
Erfurt Hbf ○			17 21	17 56	17 51			18 21	18 50							

Sangerhausen			16 48										17 53				18 48
Wallhausen (Helme)													17 58				
Bennungen													18 04				
Roßla													18 07				
Berga-Kelbra			17 03										18 11				19 03
Görsbach													18 15				
Heringen (Helme)													18 19				
Nordhausen	357.601	○	17 16										18 25				19 16
Nordhausen	81		17 17								18 03		18 26				19 17
Werther											18 07						
Wolkramshausen			17 22								18 10		18 33				19 22
Nohra (Wipper)											× 18 13						
Wipperdorf											× 18 16						
Bleicherode Ost			17 30								18 20		18 41				19 30
Gebra (Hainleite)											18 24						
Sollstedt			17 36								18 28						19 36
Bernterode											18 32						
Gernrode-Niederorschel											18 37						
Hausen (Eichsfeld)											× 18 40						
Leinefelde	604	4 ○	17 48								18 43		18 57				19 48
Leinefelde											18 44		18 58				
Beuren											18 47						
Wingerode											18 50						
Bodenrode											18 53						
Heilbad Heiligenstadt		○									18 57		19 07				
Heilbad Heiligenstadt													19 08				
Uder																	
Arenshausen																	
Eichenberg	613	81 ○											19 19				
Eichenberg		82											10 19 19				
Witzenhausen Nord		82											10 19 24				
Gertenbach																	
Hedemünden																	
Hann Münden		82											11 19 36				
Speele																	
Fuldatal-Ihringshausen																	
Vellmar-Niedervellmar																	
Kassel Hbf		○											8 19 55				
Kassel-Wilhelmshöhe	82	7 ○											9 19 54				
		nach															

× Halt auf Verlangen. Bitte Haltewunschtaste betätigen.

Abellio Rail Mitteldeutschland GmbH; Kundenservice, Postfach 1116, 04417 Markranstädt; Telefon 0800 223 5546; info@abellio-mitteldeutschland.de
cantus Verkehrsgesellschaft mbH, Königstor 1 A, 34117 Kassel; Telefon 0561 766 396 - 0; www.cantus-bahn.de; info@cantus-bahn.de

3 nicht 2., 5. Apr, 13., 24. Mai
4 auch 2., 5. Apr, 13., 24. Mai
6 nicht nach allg. Feiertagen; auch 17. Nov
8 24. Apr bis 16. Jul
9 14. Jan bis 23. Apr; 17. Jul bis 11. Dez
10 24. Apr bis 16. Jul 1 Min. später
11 24. Apr bis 16. Jul 2 Min. später
13 Mo - Fr, nicht 2., 5. Apr, 13., 24. Mai
80 Weitere Züge siehe 501.7
81 Weitere Züge siehe 600
82 Weitere Züge siehe 611

Gültig vom 14. Januar 2021 bis 11. Dezember 2021

abellio

MDV-Tarif Halle - Teutschenthal

RE 9 Halle - Nordhausen - Kassel; RE 19 Halle - Nordhausen - Leinefelde; RB 51 Nordhausen - Leinefelde - Heilbad Heiligenstadt

RE 2 Erfurt - Leinefelde - Kassel-Wilhelmshöhe; RB 75 Halle - Lutherstadt Eisleben; RB 8 Eichenberg - Kassel

Zug	RB75 10930	RB 75 74788	RB 59 74560 Mo-Fr 6	RB 59 74576	RB 51 74816	RE9 10826	RE 9 74716	RE 10 74855	RB75 10932 Mo-Fr 3	RB 75 74790 Mo-Fr 3	RE8 10828	RE 8 74734 RB 51 74818	RB 59 74578	RB75 10934	RB 75 74792	RE9 10830
von								Magdeburg Hbf								
Halle (Saale) Hbf 80	18 27					18 40			19 27		19 40			20 27		20 40
Halle Rosengarten																
Halle-Silberhöhe																
Halle Südstadt 80																
Angersdorf	○ 18 42	18 47							○ 19 42	19 47				○ 20 42	20 47	
Zscherben		18 50								19 50					20 50	
Teutschenthal Ost		18 53								19 53					20 53	
Teutschenthal		18 56								19 56					20 56	
Wansleben am See		18 59								19 59					20 59	
Amsdorf		19 01								20 01					21 01	
Röblingen am See		19 05				○ 19 15	19 21			20 05	○ 20 15	20 20			21 05	○ 21 15
Erdeborn		19 08								20 08					21 08	
Lutherstadt Eisleben ○		19 14					19 33			20 14		20 31			21 14	
Lutherstadt Eisleben							19 34					20 32			21 15	
Wolferode							19 38					20 35			21 19	
Blankenheim (Sangerhausen)							19 44								21 25	
Riestedt															× 21 29	
Sangerhausen 335 4 ○							19 52					20 47			21 36	
Sangerhausen				19 05				19 56					21 00			
Oberröblingen				19 10				20 01					21 05			
Voigtstedt				19 15				20 06					21 10			
Artern				19 18				20 10					21 13			
Reinsdorf (Artern)				× 19 21									× 21 16			
Bretleben				19 24									21 19			
Heldrungen				19 30				20 20					21 26			
Etzleben				19 41									21 30			
Griefstedt				19 45				20 28					21 34			
Leubingen				19 48				20 31					21 38			
Sömmerda			19 01	19 53				20 37					21 42			
Großrudestedt			19 07	19 59				20 44					21 48			
Stotternheim			19 11	20 03				20 49					21 52			
Erfurt Ost			19 15	20 07									21 56			
Erfurt Hbf ○			19 22	20 14				20 58					22 02			

Sangerhausen								19 53					20 48				
Wallhausen (Helme)								19 58									
Bennungen								20 04									
Roßla								20 07									
Berga-Kelbra								20 11					21 03				
Görsbach								20 15									
Heringen (Helme)								20 19									
Nordhausen	357.601	○						20 25					21 16				
Nordhausen	81					20 02		20 26					22 21 23				
Werther													21 27				
Wolkramshausen						20 08		20 33					21 30				
Nohra (Wipper)													× 21 33				
Wipperdorf													× 21 36				
Bleicherode Ost						20 16		20 41					21 40				
Gebra (Hainleite)						20 20							21 44				
Sollstedt						20 24							21 49				
Bernterode						20 28							21 53				
Gernrode-Niederorschel						20 32							21 57				
Hausen (Eichsfeld)						× 20 35							× 22 00				
Leinefelde	604	4 ○				20 39		20 57					22 04				
Leinefelde								20 58									
Beuren																	
Wingerode																	
Bodenrode																	
Heilbad Heiligenstadt		○						21 07									
Heilbad Heiligenstadt								21 08									
Uder																	
Arenshausen																	
Eichenberg	613 81	○						21 19									
Eichenberg	82							10 21 19									
Witzenhausen Nord	82							10 21 24									
Gertenbach																	
Hedemünden																	
Hann Münden	82							11 21 36									
Speele																	
Fuldatal-Ihringshausen																	
Vellmar-Niedervellmar																	
Kassel Hbf		○						10 21 54									
Kassel-Wilhelmshöhe	82 7	○															
		nach												Eisenach			

× Halt auf Verlangen. Bitte Haltewunschtaste betätigen.

Abellio Rail Mitteldeutschland GmbH; Kundenservice, Postfach 1116, 04417 Markranstädt; Telefon 0800 223 5546; info@abellio-mitteldeutschland.de
cantus Verkehrsgesellschaft mbH, Königstor 1 A, 34117 Kassel; Telefon 0561 766 396 - 0; www.cantus-bahn.de; info@cantus-bahn.de

3 nicht 2., 5. Apr, 13., 24. Mai
6 nicht nach allg. Feiertagen; auch 17. Nov
10 24. Apr bis 16. Jul 1 Min. später
11 24. Apr bis 16. Jul 2 Min. später
22 Gattungs- und Zugnummernwechsel
80 Weitere Züge siehe 501.7
81 Weitere Züge siehe 600
82 Weitere Züge siehe 611

Gültig vom 14. Januar 2021 bis 11. Dezember 2021

abellio

MDV-Tarif Halle - Teutschenthal

RE 9 Halle - Nordhausen - Kassel; RE 19 Halle - Nordhausen - Leinefelde; RB 51 Nordhausen - Leinefelde - Heilbad Heiligenstadt

RE 2 Erfurt - Leinefelde - Kassel-Wilhelmshöhe; RB 75 Halle - Lutherstadt Eisleben; RB 8 Eichenberg - Kassel

Zug		RE 9 74718	RE 10 74857	RB75 10936 Mo-Fr 3	RB 75 74794 Mo-Fr 3	RB75 10938	RB 75 74796	RE9 10832	RE 9 74720	RB75 10940
von			Magdeburg Hbf							
Halle (Saale) Hbf	80			21 27		22 02		23 00		23 47
Halle Rosengarten										
Halle-Silberhöhe										
Halle Südstadt	80									
Angersdorf				○ 21 42	21 47	○ 22 17	22 22			2 0 02
Zscherben					21 50		22 25			0 13
Teutschenthal Ost					21 53		22 28			0 20
Teutschenthal					21 56		22 31			0 31
Wansleben am See					21 59		22 34			0 36
Amsdorf					22 01		22 36			0 39
Röblingen am See		21 21			22 05		22 40	○ 23 33	23 38	2 ○ 0 45
Erdeborn					22 08		22 43			
Lutherstadt Eisleben	○	21 32			22 14		22 49		23 48	
Lutherstadt Eisleben		21 33			22 15		22 50		23 49	
Wolferode		21 37			22 19		22 54		23 53	
Blankenheim (Sangerhausen)		21 44			22 25		23 00		23 59	
Riestedt					× 22 29		× 23 04			
Sangerhausen 335	4 ○	21 52			22 36		23 09		2 0 07	
Sangerhausen			21 58							
Oberröblingen			22 03							
Voigtstedt			22 08							
Artern			22 12							
Reinsdorf (Artern)			× 22 15							
Bretleben			22 21							
Heldrungen			22 27							
Etzleben										
Griefstedt			22 35							
Leubingen			22 38							
Sömmerda			22 44							
Großrudestedt			22 51							
Stotternheim			22 56							
Erfurt Ost										
Erfurt Hbf	○		23 05							

Sangerhausen			21 53							0 08	
Wallhausen (Helme)			21 59							0 14	
Bennungen			22 04							0 19	
Roßla			22 08							0 23	
Berga-Kelbra			22 11							0 26	
Görsbach			22 15							0 30	
Heringen (Helme)			22 20							0 35	
Nordhausen	357.601	○	22 26							[2] 0 41	
Nordhausen	[81]										
Werther											
Wolkramshausen											
Nohra (Wipper)											
Wipperdorf											
Bleicherode Ost											
Gebra (Hainleite)											
Sollstedt											
Bernterode											
Gernrode-Niederorschel											
Hausen (Eichsfeld)											
Leinefelde	604	[4] ○									
Leinefelde											
Beuren											
Wingerode											
Bodenrode											
Heilbad Heiligenstadt		○									
Heilbad Heiligenstadt											
Uder											
Arenshausen											
Eichenberg	613 [81]	○									
Eichenberg	[82]										
Witzenhausen Nord	[82]										
Gertenbach											
Hedemünden											
Hann Münden	[82]										
Speele											
Fuldatal-Ihringshausen											
Vellmar-Niedervellmar											
Kassel Hbf		○									
Kassel-Wilhelmshöhe	[82]	[7] ○									
		nach									

× Halt auf Verlangen. Bitte Haltewunschtaste betätigen.

Abellio Rail Mitteldeutschland GmbH; Kundenservice, Postfach 1116, 04417 Markranstädt; Telefon 0800 223 5546; info@abellio-mitteldeutschland.de
cantus Verkehrsgesellschaft mbH, Königstor 1 A, 34117 Kassel; Telefon 0561 766 396 - 0; www.cantus-bahn.de; info@cantus-bahn.de

[2] täglich, nicht 14. Jan
[3] nicht 2., 5. Apr, 13., 24. Mai
[80] Weitere Züge siehe 501.7
[81] Weitere Züge siehe 600
[82] Weitere Züge siehe 611

Gültig vom 14. Januar 2021 bis 11. Dezember 2021

abellio

km	Zug	RB75 10939	RB 75 74761 Mo-Fr 63	RB75 10901 Mo-Fr 63	RB 75 74763	RB75 10903	RE 8 74721 Mo-Sa 64	RE8 10801 Mo-Sa 64	RB 51 74741 Mo-Fr 65	RE 10 74838	RB 75 74765 Mo-Fr 63	RB75 10905 Mo-Fr 63	RE 9 74701	RE9 10803	RB 75 74767	RB75 10907	RE 8 74723 Mo-Fr 63
	von																
	Kassel-Wilhelmshöhe 82 7																
	Kassel Hbf																
	Vellmar-Niedervellmar																
	Fuldatal-Ihringshausen																
	Speele																
	Hann Münden 82																
	Hedemünden																
	Gertenbach																
	Witzenhausen Nord 82																
	Eichenberg 82 ○																
	Eichenberg 613 81														72 5 01		
	Arenshausen														5 05		
	Uder														5 10		
	Heilbad Heiligenstadt ○														5 13		
	Heilbad Heiligenstadt														5 14		
	Bodenrode														5 19		
	Wingerode														5 21		
	Beuren														5 24		
	Leinefelde ○														5 27		
	Leinefelde 604 4								4 40						5 28		5 49
	Hausen (Eichsfeld)								× 4 44						|		× 5 53
	Gernrode-Niederorschel								4 47						|		5 56
	Bernterode								4 51						5 36		6 01
	Sollstedt								4 55						5 40		6 04
	Gebra (Hainleite)								4 59						|		6 08
	Bleicherode Ost								5 03						5 47		6 12
	Wipperdorf								× 5 07						|		× 6 16
	Nohra (Wipper)								× 5 10						|		× 6 19
	Wolkramshausen								5 13						5 55		6 22
	Werther								5 16						|		6 25
	Nordhausen 81 ○								5 20						6 01		6 29
	Nordhausen 357.601						4 25						5 32		6 02		6 32
	Heringen (Helme)						4 31						5 39		|		6 38
	Görsbach						4 35						5 44		|		6 42
	Berga-Kelbra						4 40						5 48		6 15		6 47
	Roßla						4 44						5 52		6 19		6 51
	Bennungen						4 48						5 56		6 22		6 55
	Wallhausen (Helme)						4 53						6 01		6 27		7 00
	Sangerhausen ○						4 58						6 05		6 33		7 05

Erfurt Hbf											5 06								
Erfurt Ost																			
Stotternheim																			
Großrudestedt																			
Sömmerda											5 23								
Leubingen											5 28								
Griefstedt											5 32								
Etzleben																			
Heldrungen											5 40								
Bretleben											5 46								
Reinsdorf (Artern)																			
Artern											5 52								
Voigtstedt											5 55								
Oberröblingen											6 01								
Sangerhausen ○											6 07								
Sangerhausen 335 4		4 01		4 29		5 01							6 10		6 33		7 09
Riestedt		× 4 07		× 4 35		× 5 06							× 6 15				
Blankenheim (Sangerhausen)		4 11		4 39		5 10							6 19		6 41		7 17
Wolferode		4 17		4 45		5 16							6 25		6 48		7 23
Lutherstadt Eisleben ○		4 20		4 49		5 20							6 28		72 6 51		7 26
Lutherstadt Eisleben		4 21		4 50		5 20						5 52	6 29		6 52		7 27
Erdeborn		4 27		4 56								5 59			6 59		
Röblingen am See	0 11	4 30		4 59		○ 5 30		5 35				6 02	○ 6 40	6 45	7 02		○ 7 38
Amsdorf	0 14	4 34		5 03								6 05			7 05		
Wansleben am See	0 19	4 36		5 05								6 08			7 08		
Teutschenthal	0 25	4 40		5 12								6 12			7 12		
Teutschenthal Ost	0 36	4 44		5 16								6 16			7 16		
Zscherben	0 43	4 47		5 19								6 19			7 19		
Angersdorf	0 54	○ 4 50	4 54	○ 5 22	5 27							○ 6 21	6 26		○ 7 21	7 26	
Halle Südstadt 80																	
Halle-Silberhöhe																	
Halle Rosengarten																	
Halle (Saale) Hbf 80 ○	1 09		5 09		5 42			6 10					6 41		7 20		7 41
nach											Magdeburg Hbf						

83 nicht 2., 5. Apr, 13., 24. Mai
84 nicht nach allg. Feiertagen; auch 20. Sep, 17. Nov
85 nicht nach allg. Feiertagen; auch 17. Nov
72 Mo - Fr, nicht 2., 5. Apr, 13., 24. Mai

80 Weitere Züge siehe 501.7
81 Weitere Züge siehe 600
82 Weitere Züge siehe 611

590 Kassel - Nordhausen Erfurt Hbf — Sangerhausen - Halle ← 590

Gültig vom 14. Januar 2021 bis 11. Dezember 2021

abellio

Zug	RE 8 74725	RE8 10805	RB 59 74581 RB75 74769	RB 75 74769	RB75 10909	RE 10 74840	RE 9 74703	RE 9 74705	RE9 10807	HLB RE98 24400	RE 10 74842	RB 51 74801	RB 51 74803	RB 59 74551	RB 59 74583	RB 75 74771
	Sa 66	Mo-Sa 64	Mo-Fr 63			Mo-Fr 65	Mo-Fr 63	Sa,So 67		Mo-Fr 68		Sa,So 67	Mo-Fr 63	Mo-Fr 65	Sa,So 67	Mo-Fr 63
von										Treysa						
Kassel-Wilhelmshöhe 82 7										6 25						
Kassel Hbf							5 46	6 06		○ 6 31						
Vellmar-Niedervellmar							5 50									
Fuldatal-Ihringshausen							5 53									
Speele							5 58									
Hann Münden 82							6 05	6 23								
Hedemünden							6 12									
Gertenbach							6 15									
Witzenhausen Nord 82							6 20	6 35								
Eichenberg 82 ○							6 25	6 40								
Eichenberg 613 81							6 33	6 40								
Arenshausen							6 37									
Uder							6 43									
Heilbad Heiligenstadt ○							6 46	6 51								
Heilbad Heiligenstadt							6 47	6 52					7 00			
Bodenrode							6 52						7 05			
Wingerode							6 55						7 08			
Beuren							6 58						7 11			
Leinefelde ○							7 01	7 02					7 14			
Leinefelde 604 4	5 58						7 03	7 03				7 18	7 26			
Hausen (Eichsfeld)												× 7 22	× 7 30			
Gernrode-Niederorschel												7 24	7 33			
Bernterode												7 29	7 38			
Sollstedt	6 09						7 14	7 14				7 32	7 42			
Gebra (Hainleite)												7 36	7 46			
Bleicherode Ost	6 16						7 21	7 21				7 40	7 50			
Wipperdorf												× 7 43	× 7 54			
Nohra (Wipper)												× 7 46	× 7 57			
Wolkramshausen	6 24						7 29	7 29				7 49	8 00			
Werther												7 52	8 03			
Nordhausen 81 ○	6 29						7 34	7 34				7 57	8 07			
Nordhausen 357.601	6 32						7 35	7 35								
Heringen (Helme)	6 38						7 42	7 42								
Görsbach	6 42						7 47	7 47								
Berga-Kelbra	6 47						7 51	7 51								
Roßla	6 51						7 55	7 55								
Bennungen	6 55						7 58	7 58								
Wallhausen (Helme)	7 00						8 03	8 03								
Sangerhausen ○	7 05						8 08	8 08								

Erfurt Hbf					6 13			6 35					7 04			7 35	8 09	
Erfurt Ost					6 19			6 41					7 10			7 41	8 15	
Stotternheim					6 22			6 44					7 14			7 44	8 18	
Großrudestedt					6 27			6 49					7 19			7 49	8 23	
Sömmerda					6 33			○ 6 56					7 30			○ 7 55	8 29	
Leubingen					6 38								7 34				8 33	
Griefstedt					6 41								7 38					
Etzleben					6 51												8 40	
Heldrungen					6 56								7 46				8 45	
Bretleben					7 02												8 51	
Reinsdorf (Artern)					× 7 05								× 7 55				× 8 54	
Artern					7 09								7 59				8 58	
Voigtstedt					7 12								8 02					
Oberröblingen					7 17								8 08					
Sangerhausen			○		7 23								8 15				9 09	
Sangerhausen	335	4		7 09	73 7 26	72 7 26			8 09	8 09								
Riestedt					× 7 32	× 7 32												
Blankenheim (Sangerhausen)				7 17	7 36	7 36			8 17	8 17								
Wolferode				7 23	7 42	7 42			8 23	8 23								
Lutherstadt Eisleben			○	7 26	7 45	72 7 45			8 26	8 26								
Lutherstadt Eisleben				7 27	7 47	7 47			8 27	8 27								8 47
Erdeborn					7 54	7 54												8 54
Röblingen am Se				○ 7 38	7 57	7 57			○ 8 38	○ 8 38	8 45							8 57
Amsdorf				7 45	8 00	8 00												9 00
Wansleben am See					8 03	8 03												9 03
Teutschenthal					8 07	8 07												9 07
Teutschenthal Ost					8 11	8 11												9 11
Zscherben					8 14	8 14												9 14
Angersdorf					○ 8 16	○ 8 16	8 21											○ 9 16
Halle Südstadt	80																	
Halle-Silberhöhe																		
Halle Rosengarten																		
Halle (Saale) Hbf	80		○	8 20			8 36				9 20							
			nach										Magdeburg Hbf					

63 nicht 2., 5. Apr, 13., 24. Mai
64 nicht nach allg. Feiertagen; auch 20. Sep, 17. Nov
65 nicht nach allg. Feiertagen; auch 17. Nov
66 nicht 1. Mai
67 auch 2., 5. Apr, 13., 24. Mai
68 nicht 2., 5. Apr, 13., 24. Mai, 3. Jun
72 Mo - Fr, nicht 2., 5. Apr, 13., 24. Mai
73 Zugnummernwechsel
80 Weitere Züge siehe 501.7
81 Weitere Züge siehe 600
82 Weitere Züge siehe 611

590 Kassel - Nordhausen Erfurt Hbf — Sangerhausen - Halle ← 590

Gültig vom 14. Januar 2021 bis 11. Dezember 2021

abellio

Zug	RB75 10911 Mo-Fr 63	RB 59 74583 RE 8 74727 Sa,So	RB 59 74563 Mo-Fr 63	RE 8 74727	RE8 10809	RB 75 74773	RB75 10913	RE 9 74707	RE9 10811	HLB RE98 24436 69	HLB RE98 24436 70	RB 51 74805	RE 10 74844	RB 59 74585 Sa,So 67	RB 59 74565 Mo-Fr 63	RB 75 74799 Mo-Fr 63
von										Frankfurt (Main) Hbf	Frankfurt (Main) Hbf					
Kassel-Wilhelmshöhe 82 7								11 8 06		8 49	8 50					
Kassel Hbf								10 8 05		○ 8 57	○ 8 55					
Vellmar-Niedervellmar																
Fuldatal-Ihringshausen																
Speele																
Hann Münden 82								8 23								
Hedemünden																
Gertenbach																
Witzenhausen Nord 82								8 35								
Eichenberg 82 ○								8 40								
Eichenberg 613 81								8 40								
Arenshausen																
Uder																
Heilbad Heiligenstadt ○								8 51								
Heilbad Heiligenstadt								8 52				9 03				
Bodenrode												9 08				
Wingerode												9 10				
Beuren												9 13				
Leinefelde ○								9 02				9 16				
Leinefelde 604 4				72 8 10				9 03				9 18				
Hausen (Eichsfeld)												× 9 21				
Gernrode-Niederorschel												9 24				
Bernterode												9 28				
Sollstedt				8 21								9 32				
Gebra (Hainleite)												9 36				
Bleicherode Ost				8 28				9 21				9 40				
Wipperdorf												× 9 43				
Nohra (Wipper)												× 9 46				
Wolkramshausen				8 35				9 29				9 49				
Werther												9 52				
Nordhausen 81 ○				8 41				9 34				9 57				
Nordhausen 357.601				8 43				9 35								
Heringen (Helme)								9 42								
Görsbach								9 47								
Berga-Kelbra				8 56				9 51								
Roßla								9 55								
Bennungen								9 58								
Wallhausen (Helme)								10 03								
Sangerhausen ○				9 10				10 08								

Erfurt Hbf				8 09	8 09											9 10	10 09	10 09	
Erfurt Ost				8 15	8 15												10 15	10 15	
Stotternheim				8 18	8 18											9 18	10 18	10 18	
Großrudestedt				8 23	8 23											9 23	10 23	10 23	
Sömmerda				8 29	8 29											9 32	10 29	10 29	
Leubingen				8 33	8 33											9 36	10 33	10 33	
Griefstedt					8 37											9 40		10 37	
Etzleben				8 40	8 41												10 40	10 41	
Heldrungen				8 45	8 46											9 48	10 45	10 46	
Bretleben				8 51	8 52												10 51	10 52	
Reinsdorf (Artern)				× 8 54													× 10 54		
Artern				8 58	8 58											9 59	10 58	10 58	
Voigtstedt																10 02			
Oberröblingen																10 08			
Sangerhausen		○		9 09	9 09											10 15	11 09	11 09	
Sangerhausen	335	4		58 9 12		9 12				10 09									
Riestedt																			
Blankenheim (Sangerhausen)										10 17									
Wolferode				9 25		9 25				10 23									
Lutherstadt Eisleben		○		9 28		9 28				10 26									
Lutherstadt Eisleben				9 29		9 29		9 47		10 27									10 47
Erdeborn								9 54											10 54
Röblingen am See				○ 9 40		○ 9 40	9 45	9 57		○ 10 38	10 45								10 57
Amsdorf								10 00											11 00
Wansleben am See								10 03											11 03
Teutschenthal								10 07											11 07
Teutschenthal Ost								10 11											11 11
Zscherben								10 14											11 14
Angersdorf			9 21					○ 10 16	10 21										○ 11 16
Halle Südstadt	80																		
Halle-Silberhöhe																			
Halle Rosengarten																			
Halle (Saale) Hbf	80	○	9 36				10 20		10 36		11 20								
		nach														Magdeburg Hbf			

10 24. Apr bis 16. Jul
11 14. Jan bis 23. Apr; 17. Jul bis 11. Dez
58 Gattungs- und Zugnummernwechsel
63 nicht 2., 5. Apr, 13., 24. Mai
67 auch 2., 5. Apr, 13., 24. Mai
69 24. Apr bis 11. Jul Sa, So; auch 13., 24. Mai, 3. Jun
70 16. Jan bis 18. Apr Sa, So; auch 2., 5. Apr; 17. Jul bis 11. Dez Sa, So
72 Mo - Fr, nicht 2., 5. Apr, 13., 24. Mai
80 Weitere Züge siehe 501.7
81 Weitere Züge siehe 600
82 Weitere Züge siehe 611

Gültig vom 14. Januar 2021 bis 11. Dezember 2021

abellio

Zug	RB75 10963	RE 8 74729	RE8 10813	RB 75 74775	RB75 10917	RE 9 74709	RE9 10815	RB 51 74807	RE 10 74846	RB 59 74587	RB 59 74567	RB 75 74777	RB75 10919	RE 8 74731	RE8 10817	RB 75 74779
	Mo-Fr 63									Sa, So 67	Mo-Fr 63	Mo-Fr 63	Mo-Fr 63			
von																
Kassel-Wilhelmshöhe 82 7						11 10 06										
Kassel Hbf						10 10 05										
Vellmar-Niedervellmar																
Fuldatal-Ihringshausen																
Speele																
Hann Münden 82						10 23										
Hedemünden																
Gertenbach																
Witzenhausen Nord 82						10 35										
Eichenberg 82 ○						10 40										
Eichenberg 613 81						10 40										
Arenshausen																
Uder																
Heilbad Heiligenstadt ○						10 51										
Heilbad Heiligenstadt						10 52		11 03								
Bodenrode								11 08								
Wingerode								11 10								
Beuren								11 13								
Leinefelde ○						11 02		11 16								
Leinefelde 604 4		74 10 09				11 03		11 18						12 09		
Hausen (Eichsfeld)								× 11 21								
Gernrode-Niederorschel								11 24								
Bernterode								11 28						× 12 18		
Sollstedt		10 21						11 32						12 22		
Gebra (Hainleite)								11 36								
Bleicherode Ost		10 28				11 21		11 40						12 28		
Wipperdorf								× 11 43								
Nohra (Wipper)								× 11 46								
Wolkramshausen		10 36				11 29		11 49						12 36		
Werther								11 52								
Nordhausen 81 ○		10 41				11 34		11 57						12 41		
Nordhausen 357.601		10 43				11 35								12 43		72 12 53
Heringen (Helme)						11 42										13 00
Görsbach						11 47										13 05
Berga-Kelbra		10 56				11 51								12 56		13 10
Roßla						11 55										13 13
Bennungen						11 58										13 17
Wallhausen (Helme)						12 03										13 22
Sangerhausen ○		11 10				12 08								13 10		13 26

Erfurt Hbf											11 10	12 09	12 09					
Erfurt Ost												12 15	12 15					
Stotternheim											11 18	12 18	12 18					
Großrudestedt											11 23	12 23	12 23					
Sömmerda											11 32	12 29	12 29					
Leubingen											11 36	12 33	12 33					
Griefstedt											11 40		12 37					
Etzleben												12 40	12 41					
Heldrungen											11 48	12 45	12 46					
Bretleben												12 51	12 52					
Reinsdorf (Artern)												× 12 54						
Artern											11 59	12 58	12 58					
Voigtstedt											12 02							
Oberröblingen											12 08							
Sangerhausen	○										12 15	13 09	13 09					
Sangerhausen	335 4		11 12				12 09								13 12		13 27	
Riestedt																	× 13 33	
Blankenheim (Sangerhausen)							12 17										13 37	
Wolferode			11 25				12 23								13 25		13 43	
Lutherstadt Eisleben	○		11 28				12 26								13 28		72 13 46	
Lutherstadt Eisleben			11 29		11 47		12 27							12 47		13 29		13 47
Erdeborn					11 54									12 54				13 54
Röblingen am See			○ 11 40	11 45	11 57		○ 12 38	12 45						12 57		○ 13 40	13 45	13 57
Amsdorf					12 00									13 00				14 00
Wansleben am See					12 03									13 03				14 03
Teutschenthal					12 07									13 07				14 07
Teutschenthal Ost					12 11									13 11				14 11
Zscherben					12 14									13 14				14 14
Angersdorf		11 21			○ 12 16	12 21								○ 13 16	13 21			○ 14 16
Halle Südstadt	80																	
Halle-Silberhöhe																		
Halle Rosengarten																		
Halle (Saale) Hbf	80 ○	11 36		12 20		12 36		13 20							13 36		14 20	
	nach										Magdeburg Hbf							

10 24. Apr bis 16. Jul
11 14. Jan bis 23. Apr; 17. Jul bis 11. Dez
68 nicht 2., 5. Apr, 13., 24. Mai
67 auch 2., 5. Apr, 13., 24. Mai

72 Mo - Fr, nicht 2., 5. Apr, 13., 24. Mai
74 Mo - Sa, nicht nach allg. Feiertagen; auch 20. Sep, 17. Nov
80 Weitere Züge siehe 501.7
81 Weitere Züge siehe 600

82 Weitere Züge siehe 611

Gültig vom 14. Januar 2021 bis 11. Dezember 2021

abellio

Zug	RB75 10921	RE 9 74711	RE9 10819	RB 51 74809 Sa,So 71	RE 10 74848	RB 59 74589 Sa,So 67	RB 59 74569 Mo-Fr 63	RB 51 74811 Mo-Fr 65	RB 59 74553 Mo-Fr 65	RB 75 74781 Mo-Fr 63	RB75 10923 Mo-Fr 63	RE 8 74733	RE8 10821	RB 75 74783	RB75 10925	RB 51 74813 Mo-Fr 65
von																
Kassel-Wilhelmshöhe 82 7		11 12 06														
Kassel Hbf		10 12 05														
Vellmar-Niedervellmar																
Fuldatal-Ihringshausen																
Speele																
Hann Münden 82		12 23														
Hedemünden																
Gertenbach																
Witzenhausen Nord 82		12 35														
Eichenberg 82 ○		12 40														
Eichenberg 613 81		12 40														
Arenshausen																
Uder																
Heilbad Heiligenstadt ○		12 51														
Heilbad Heiligenstadt		12 52		13 03				13 20								14 20
Bodenrode				13 08				13 26								14 26
Wingerode				13 10				13 29								14 29
Beuren				13 13				13 32								14 32
Leinefelde ○		13 02		13 16				13 36								14 36
Leinefelde 604 4		13 03		13 18				13 55				14 09				14 47
Hausen (Eichsfeld)				× 13 21				× 13 58								× 14 51
Gernrode-Niederorschel				13 24				14 01								14 54
Bernterode				13 28				14 05								14 58
Sollstedt				13 32				14 09				14 21				15 02
Gebra (Hainleite)				13 36				14 13								15 06
Bleicherode Ost		13 21		13 40				14 16				14 28				15 09
Wipperdorf				× 13 43				× 14 20								× 15 13
Nohra (Wipper)				× 13 46				× 14 23								× 15 16
Wolkramshausen		13 29		13 49				14 26				14 36				15 19
Werther				13 52				14 29								15 22
Nordhausen 81 ○		13 34		13 57				14 33				14 41				15 26
Nordhausen 357.601		13 35										14 43		72 14 53		
Heringen (Helme)		13 42												15 00		
Görsbach		13 47												15 05		
Berga-Kelbra		13 51										14 56		15 10		
Roßla		13 55												15 13		
Bennungen		13 58												15 17		
Wallhausen (Helme)		14 03												15 22		
Sangerhausen ○		14 08										15 10		15 26		

Erfurt Hbf						13 10	14 09	14 09		14 35								
Erfurt Ost							14 15	14 15		14 41								
Stotternheim						13 18	14 18	14 18		14 44								
Großrudestedt						13 23	14 23	14 23		14 49								
Sömmerda						13 32	14 29	14 29		○ 14 55								
Leubingen						13 36	14 33	14 33										
Griefstedt						13 40		14 37										
Etzleben							14 40	14 41										
Heldrungen						13 48	14 45	14 46										
Bretleben							14 51	14 52										
Reinsdorf (Artern)							× 14 54											
Artern						13 59	14 58	14 58										
Voigtstedt						14 02												
Oberröblingen						14 08												
Sangerhausen		○				14 15	15 09	15 09										
Sangerhausen	335	4		14 09									15 12			15 27		
Riestedt																× 15 33		
Blankenheim (Sangerhausen)				14 17												15 37		
Wolferode				14 23									15 25			15 43		
Lutherstadt Eisleben		○		14 26									15 28			72 15 46		
Lutherstadt Eisleben				14 27							14 47		15 29			15 47		
Erdeborn											14 54					15 54		
Röblingen am See				○ 14 38	14 45						14 57		○ 15 40	15 45		15 57		
Amsdorf											15 00					16 00		
Wansleben am See											15 03					16 03		
Teutschenthal											15 07					16 07		
Teutschenthal Ost											15 11					16 11		
Zscherben											15 14					16 14		
Angersdorf			14 21								○ 15 16	15 21				○ 16 16	16 21	
Halle Südstadt	80																	
Halle-Silberhöhe																		
Halle Rosengarten																		
Halle (Saale) Hbf	80	○	14 36		15 20							15 36		16 20			16 36	
		nach					Magdeburg Hbf											

10 24. Apr bis 16. Jul
11 14. Jan bis 23. Apr; 17. Jul bis 11. Dez
63 nicht 2., 5. Apr, 13., 24. Mai
65 nicht nach allg. Feiertagen; auch 17. Nov
67 auch 2., 5. Apr, 13., 24. Mai
71 auch nach allg. Feiertagen; nicht 17. Nov
72 Mo - Fr, nicht 2., 5. Apr, 13., 24. Mai
80 Weitere Züge siehe 501.7
81 Weitere Züge siehe 600
82 Weitere Züge siehe 611

Gültig vom 14. Januar 2021 bis 11. Dezember 2021

abellio

Zug	RE 9 74713	RE9 10823	RB 51 74815	RE 10 74850	RB 75 74785 Mo-Fr 63	RB75 10927 Mo-Fr 63	RB 59 74555 Mo-Fr 65	RB 59 74591 Sa,So 67	RB 59 74571 Mo-Fr 63	RE 8 74735	RE8 10825	RB 59 74557 Mo-Fr 65	RB 75 74787	RB75 10929	RE 9 74715	RE9 10827
von																
Kassel-Wilhelmshöhe 82 7	11 14 06														11 16 06	
Kassel Hbf	10 14 05														10 16 05	
Vellmar-Niedervellmar																
Fuldatal-Ihringshausen																
Speele																
Hann Münden 82	14 23														16 23	
Hedemünden																
Gertenbach																
Witzenhausen Nord 82	14 35														16 35	
Eichenberg 82 ○	14 40														16 40	
Eichenberg 613 81	14 40														16 40	
Arenshausen																
Uder																
Heilbad Heiligenstadt ○	14 51														16 51	
Heilbad Heiligenstadt	14 52		15 03												16 52	
Bodenrode			15 08													
Wingerode			15 10													
Beuren			15 13													
Leinefelde ○	15 02		15 16												17 02	
Leinefelde 604 4	15 03		15 18							16 09					17 03	
Hausen (Eichsfeld)			× 15 21													
Gernrode-Niederorschel			15 24													
Bernterode			15 28							× 16 18						
Sollstedt			15 32							16 22						
Gebra (Hainleite)			15 36													
Bleicherode Ost	15 21		15 40							16 28					17 21	
Wipperdorf			× 15 43													
Nohra (Wipper)			× 15 46													
Wolkramshausen	15 29		15 49							16 36					17 29	
Werther			15 52													
Nordhausen 81 ○	15 34		15 57							16 41					17 34	
Nordhausen 357.601	15 35									16 43					17 35	
Heringen (Helme)	15 42														17 42	
Görsbach	15 47														17 47	
Berga-Kelbra	15 51									16 56					17 51	
Roßla	15 55														17 55	
Bennungen	15 58														17 58	
Wallhausen (Helme)	16 03														18 03	
Sangerhausen ○	16 08									17 10					18 08	

Erfurt Hbf					15 09			15 35	16 09	16 09			16 35				
Erfurt Ost					15 15			15 41	16 15	16 15			16 41				
Stotternheim					15 18			15 44	16 18	16 18			16 44				
Großrudestedt					15 23			15 49	16 23	16 23			16 49				
Sömmerda					15 32			○ 15 55	16 29	16 29			○ 16 55				
Leubingen					15 36				16 33	16 33							
Griefstedt					15 40					16 37							
Etzleben									16 40	16 41							
Heldrungen					15 48				16 45	16 46							
Bretleben									16 51	16 52							
Reinsdorf (Artern)									× 16 54								
Artern					15 59				16 58	16 58							
Voigtstedt					16 02												
Oberröblingen					16 08												
Sangerhausen	○				16 15				17 09	17 09							
Sangerhausen	335 4	16 09				16 27					17 12					18 09	
Riestedt						× 16 33											
Blankenheim (Sangerhausen)		16 17				16 37										18 17	
Wolferode		16 23				16 43					17 25					18 23	
Lutherstadt Eisleben	○	16 26				16 47					17 28					18 26	
Lutherstadt Eisleben		16 27				16 47					17 29			17 47		18 27	
Erdeborn						16 54								17 54			
Röblingen am See		○ 16 38	16 45			16 57					○ 17 40	17 45		17 57		○ 18 38	18 45
Amsdorf						17 00								18 00			
Wansleben am See						17 03								18 03			
Teutschenthal						17 07								18 07			
Teutschenthal Ost						17 11								18 11			
Zscherben						17 14								18 14			
Angersdorf						○ 17 16	17 21							○ 18 16	18 21		
Halle Südstadt	80																
Halle-Silberhöhe																	
Halle Rosengarten																	
Halle (Saale) Hbf	80 ○		17 20				17 36					18 20			18 36		19 20
	nach				Magdeburg Hbf												

10 24. Apr bis 16. Jul
11 14. Jan bis 23. Apr; 17. Jul bis 11. Dez
63 nicht 2., 5. Apr, 13., 24. Mai
65 nicht nach allg. Feiertagen; auch 17. Nov
67 auch 2., 5. Apr, 13., 24. Mai
80 Weitere Züge siehe 501.7
81 Weitere Züge siehe 600
82 Weitere Züge siehe 611

590 Kassel - Nordhausen Erfurt Hbf — Sangerhausen - Halle ← 590

Gültig vom 14. Januar 2021 bis 11. Dezember 2021

abellio

	Zug	RB 51 74817	RE 10 74852	RB 59 74559 Mo-Fr 65	RB 59 74593 Sa,So 67	RB 59 74573 Mo-Fr 64	RB 59 74561 Mo-Fr 65	RB 75 74789 Mo-Fr 63	RB75 10931 Mo-Fr 63	RE 8 74737	RE8 10829	RB 75 74791	RB75 10933	RE 9 74717	RE9 10831	RB 51 74819	RE 10 74854
	von																
Kassel-Wilhelmshöhe	82 7													11 18 05			
Kassel Hbf														10 18 05			
Vellmar-Niedervellmar																	
Fuldatal-Ihringshausen																	
Speele																	
Hann Münden	82													18 23			
Hedemünden																	
Gertenbach																	
Witzenhausen Nord	82													18 35			
Eichenberg	82 ○													18 40			
Eichenberg	613 81													18 40			
Arenshausen																	
Uder																	
Heilbad Heiligenstadt	○													18 51			
Heilbad Heiligenstadt		17 03												18 52		19 03	
Bodenrode		17 08														19 08	
Wingerode		17 10														19 10	
Beuren		17 13														19 13	
Leinefelde	○	17 16												19 02		19 16	
Leinefelde	604 4	17 18								18 09				19 03		19 18	
Hausen (Eichsfeld)		× 17 21														× 19 21	
Gernrode-Niederorschel		17 24														19 24	
Bernterode		17 28														19 28	
Sollstedt		17 32								18 21						19 32	
Gebra (Hainleite)		17 36														19 36	
Bleicherode Ost		17 40								18 28				19 21		19 40	
Wipperdorf		× 17 43														× 19 43	
Nohra (Wipper)		× 17 46														× 19 46	
Wolkramshausen		17 49								18 36				19 29		19 49	
Werther		17 52														19 52	
Nordhausen	81 ○	17 57								18 41				19 34		19 56	
Nordhausen	357.601									18 43				19 35			
Heringen (Helme)														19 42			
Görsbach														19 47			
Berga-Kelbra										18 56				19 51			
Roßla														19 55			
Bennungen														19 58			
Wallhausen (Helme)														20 03			
Sangerhausen	○									19 10				20 08			

Erfurt Hbf			17 10	17 35	18 09	18 09	18 35											19 06
Erfurt Ost				17 41	18 15	18 15	18 41											
Stotternheim			17 18	17 44	18 18	18 18	18 44											19 14
Großrudestedt			17 23	17 49	18 23	18 23	18 49											19 19
Sömmerda			17 32	○ 17 55	18 29	18 29	○ 18 55											19 28
Leubingen			17 36		18 33	18 33												19 32
Griefstedt			17 40			18 37												19 36
Etzleben					18 40	18 41												
Heldrungen			17 48		18 45	18 46												19 44
Bretleben					18 51	18 52												
Reinsdorf (Artern)					× 18 54													
Artern			17 59		18 58	18 58												19 55
Voigtstedt			18 02															19 58
Oberröblingen			18 08															20 06
Sangerhausen ○			18 15		19 09	19 09												20 13
Sangerhausen 335 4										19 12				20 09				
Riestedt																		
Blankenheim (Sangerhausen)														20 17				
Wolferode										19 25				20 23				
Lutherstadt Eisleben ○										19 28				20 26				
Lutherstadt Eisleben								18 47		19 29		19 47		20 27				
Erdeborn								18 54				19 54						
Röblingen am See								18 57		○ 19 40	19 45	19 57		○ 20 38	20 43			
Amsdorf								19 00				20 00						
Wansleben am See								19 03				20 03						
Teutschenthal								19 07				20 07						
Teutschenthal Ost								19 11				20 11						
Zscherben								19 14				20 14						
Angersdorf								○ 19 16	19 21			○ 20 16	20 21					
Halle Südstadt 80																		
Halle-Silberhöhe																		
Halle Rosengarten																		
Halle (Saale) Hbf 80 ○									19 36		20 20		20 36		21 18			
nach			Magdeburg Hbf															Magdeburg Hbf

10 24. Apr bis 16. Jul
11 14. Jan bis 23. Apr; 17. Jul bis 11. Dez
63 nicht 2., 5. Apr, 13., 24. Mai
65 nicht nach allg. Feiertagen; auch 17. Nov
67 auch 2., 5. Apr, 13., 24. Mai
80 Weitere Züge siehe 501.7
81 Weitere Züge siehe 600
82 Weitere Züge siehe 611

590 Kassel - Nordhausen Erfurt Hbf — Sangerhausen - Halle ← 590

Gültig vom 14. Januar 2021 bis 11. Dezember 2021

abellio

Zug		RB 59 74575	RB 75 74793 Mo-Fr 63	RB75 10935 Mo-Fr 63	RE 8 74739 RB 75 74795	RB75 10937	RE 9 74719	RE9 10833	RB 59 74577	RB 75 74797	RB 59 74579
von											
Kassel-Wilhelmshöhe	82 7						11 20 06				
Kassel Hbf							10 20 05				
Vellmar-Niedervellmar											
Fuldatal-Ihringshausen											
Speele											
Hann Münden	82						20 23				
Hedemünden											
Gertenbach											
Witzenhausen Nord	82						20 35				
Eichenberg	82 ○						20 40				
Eichenberg	613 81						20 40				
Arenshausen											
Uder											
Heilbad Heiligenstadt	○						20 51				
Heilbad Heiligenstadt							20 52				
Bodenrode											
Wingerode											
Beuren											
Leinefelde	○						21 02				
Leinefelde	604 4				20 13		21 03			22 26	
Hausen (Eichsfeld)										× 22 30	
Gernrode-Niederorschel					20 18		× 21 08			22 32	
Bernterode					× 20 23		× 21 13			22 37	
Sollstedt					20 28		× 21 16			22 41	
Gebra (Hainleite)										22 45	
Bleicherode Ost					20 35		21 23			22 49	
Wipperdorf										× 22 52	
Nohra (Wipper)										× 22 55	
Wolkramshausen					20 43		21 31			22 59	
Werther										23 02	
Nordhausen	81 ○				20 49		21 36			23 05	
Nordhausen	357.601				58 20 53		21 37			23 06	
Heringen (Helme)					21 00		21 44				
Görsbach					21 05		21 49				
Berga-Kelbra					21 10		21 53			23 19	
Roßla					21 13		21 57			23 23	
Bennungen					21 17		22 01			23 27	
Wallhausen (Helme)					21 22		22 05			23 32	
Sangerhausen	○				21 26		22 10			23 37	

Erfurt Hbf			20 18								21 36			23 23
Erfurt Ost			20 24								21 42			23 29
Stotternheim			20 27								21 45			23 32
Großrudestedt			20 32								21 50			23 37
Sömmerda			20 38								21 55			23 43
Leubingen			20 42								22 00			23 47
Griefstedt			20 46								22 03			23 51
Etzleben			20 50								22 07			23 55
Heldrungen			20 55								22 12		75	0 00
Bretleben			21 01								22 20			0 06
Reinsdorf (Artern)			× 21 04								× 22 23			× 0 09
Artern			21 07								22 27			0 12
Voigtstedt			21 11								22 30			0 16
Oberröblingen			21 17								22 36			0 22
Sangerhausen		○	21 23								22 42		75	0 28
Sangerhausen	335	4				21 27		22 11				23 38		
Riestedt						× 21 33						× 23 43		
Blankenheim (Sangerhausen)						21 37		22 19				23 47		
Wolferode						21 43		22 25				23 53		
Lutherstadt Eisleben		○				21 46		22 28				23 56		
Lutherstadt Eisleben				20 47		21 47		22 29				23 57		
Erdeborn				20 54		21 54							75	0 04
Röblingen am See				20 57		21 57		○ 22 40		22 45			75 ○	0 07
Amsdorf				21 00		22 00								
Wansleben am See				21 03		22 03								
Teutschenthal				21 07		22 07								
Teutschenthal Ost				21 11		22 11								
Zscherben				21 14		22 14								
Angersdorf				○ 21 16	21 21	○ 22 16	22 21							
Halle Südstadt	80													
Halle-Silberhöhe														
Halle Rosengarten														
Halle (Saale) Hbf	80	○			21 36		22 36			23 20				
		nach												

10 24. Apr bis 16. Jul
11 14. Jan bis 23. Apr; 17. Jul bis 11. Dez
58 Gattungs- und Zugnummernwechsel
63 nicht 2., 5. Apr, 13., 24. Mai
75 täglich, nicht 14. Jan
80 Weitere Züge siehe 501.7
81 Weitere Züge siehe 600
82 Weitere Züge siehe 611

603 Leinefelde - Mühlhausen (Thür) - Bad Langensalza ⟨ Gotha / Kühnhausen ⟩ Erfurt ➔ 603

VMT-Tarif Bad Langensalza - Erfurt

RE 1 Göttingen - Erfurt - Gera - Glauchau; RE 2 Kassel-Wilhelmshöhe - Leinefelde - Erfurt;

RB 52 Leinefelde - Erfurt; RB 53 Bad Langensalza - Gotha

km	km	km	Zug	RB 53 16399	RB 52 16271	RE 1 3673	RE 1 3677	RB 53 16381	RB 52 16283	RB 53 16383	RE 1 3655	RB 52 16285	RB 53 16385	RB 2 16251	RE 2 16253	RE 1 3657	RB 52 16287	RB 53 16387	RE 2 16255	RE 1 3659
				Mo-Fr 1	Mo-Fr 1	2	Mo-Fr 1	Mo-Fr 1	Mo-Fr	Mo-Fr 1					Sa,So 3					
			Göttingen 80								604					11 808				11 1008
			Eichenberg						5 501							12 821				12 1020
			◄ **Leinefelde** 80 4 ○						5 527		638					841				1041
			Kassel Hbf 81									6 546		8 705					12 905	
			Kassel-Wilhelmshöhe									|		9 706			11 806		11 906	
			Eichenberg									633		10 741			840		941	
			◄ **Leinefelde** 81 4 ○									6 701		805			11 902		1005	
			von			41	Eisenach 43													
0	0		**Leinefelde** ◄ 4			502			1 547		640	7 719		807	807	843	919		1007	1043
3	3		Birkungen			|			× 550		|	× 722		|	|		× 922		|	
9	9		Silberhausen			509			556		647	727		814	814		927		× 1014	
19	19		Dachrieden			|			602		|	734		824	824		934		1024	
24	24		Ammern			|			× 606		|	× 739		|	|		× 939		|	
27	27		**Mühlhausen** (Thür) ○			519			609		657	7 742		831	831	858	942		1031	1058
			Mühlhausen (Thür)			523			612		658	742		832	832	859	942		1032	1059
34	34		Seebach (Mühlhausen)			|			× 617		|	× 747		|	|		× 947		|	
38	38		Großengottern			529			621		|	751		|	|		951		|	
42	42		Schönstedt			|			× 624		|	× 754		|	|		× 954		|	
46	46		**Bad Langensalza** 4 ○			534			629		708	758		843	843	909	958		1043	1109
		0	**Bad Langensalza**	454	514	535		558	630	650	709	759	801	844	844	909	959	1001	1044	1109
	51	5	Eckardtsleben	× 458	|	|		× 602	|	× 654	|	|	× 805	|	|	|	|	× 1005	|	
	55	9	Ballstädt (Gotha)	506	|	|		× 605	|	× 657	|	|	× 808	|	|	|	|	× 1008	|	
	60	14	Bufleben	× 510	|	|		× 609	|	× 701	|	|	× 812	|	|	|	|	× 1012	|	
	64	18	Gotha Ost	513	|	|		613	|	705	|	|	816	|	|	|	|	1016	|	
	67	21	**Gotha** ○	517	|	551		617	|	709	720	|	820	|	|	921	|	1020	|	1121
			Gotha 82	522	|	557	557	630	|	|	728	|	830	|	|	928	|	1030	|	1128
	82		Neudietendorf 83 4	534	|	606	606	643	|	|	738	|	843	|	|	938	|	1043	|	1138
54			Gräfentonna	|	522	|	|	|	638	|	|	807	|	|	|	|	1007	|	|	
60			Döllstädt	|	529	|	|	|	646	|	|	813	|	858	858	|	1013	|	1058	|	
63			Dachwig	|	532	|	|	|	650	|	|	817	|	|	|	|	1017	|	|	|
71			Elxleben	|	541	|	|	|	659	|	|	825	|	|	|	|	1025	|	|	|
73			**Kühnhausen** ○	|	544	|	|	|	702	|	|	829	|	|	|	|	1029	|	|	|
			Kühnhausen 84 3	|	545	|	|	|	703	|	|	829	|	|	|	|	1029	|	|	|
75			Erfurt-Gispersleben	|	548	|	|	|	711	|	|	832	|	|	|	|	1032	|	|	|
78			Erfurt Nord 84	|	551	|	|	|	714	|	|	840	|	|	|	|	1040	|	|	|
84	95		**Erfurt** Hbf 83 7 ○	542	557	615	615	653	1 720	|	746	846	853	10 921	921	946	1046	1053	1121	1146
			nach			42					Glauchau (Sachs)					Glauchau (Sachs)				Glauchau (Sachs)

Zug		RB 52 16289	RB 53 16389	RE 2 16257	RE 1 3661	RB 52 16291	RB 53 16391	RE 2 16259	RE 1 3663	RB 52 16293	RB 53 16393	RE 2 16261
Göttingen	80				11 12 08				11 14 08			
Eichenberg					12 12 20				12 14 20			
◄ **Leinefelde**	80 4 ○				12 41				14 41			
Kassel Hbf	81			12 11 05				12 13 05				12 15 05
Kassel-Wilhelmshöhe		11 *10 06*		11 11 06		11 *12 06*		11 13 06		11 *14 06*		11 15 06
Eichenberg		⌇ *10 40*		11 41		⌇ *12 40*		13 41		⌇ *14 40*		15 41
◄ **Leinefelde**	81 4 ○	11 *11 02*		12 05		11 *13 02*		14 05		11 *15 02*		16 05
von												
Leinefelde ◄	4	11 19		12 07	12 43	13 19		14 07	14 43	15 19		16 07
Birkungen		× 11 22				× 13 22				× 15 22		
Silberhausen		11 27		× 12 14		13 27		× 14 14		15 27		× 16 14
Dachrieden		11 34		12 24		13 34		14 24		15 34		16 24
Ammern		× 11 39				× 13 39				× 15 39		
Mühlhausen (Thür)	○	11 42		12 31	12 58	13 42		14 31	14 58	15 42		16 31
Mühlhausen (Thür)		11 42		12 32	12 59	13 42		14 32	14 59	15 42		16 32
Seebach (Mühlhausen)		× 11 47				× 13 47				× 15 47		
Großengottern		11 51				13 51				15 51		
Schönstedt		× 11 54				× 13 54				× 15 54		
Bad Langensalza	4 ○	11 58		12 43	13 09	13 58		14 43	15 09	15 58		16 43
Bad Langensalza		11 59	12 01	12 44	13 09	13 59	14 01	14 44	15 09	15 59	16 01	16 44
Eckardtsleben			× 12 05				× 14 05				× 16 05	
Ballstädt (Gotha)			× 12 08				× 14 08				× 16 08	
Bufleben			× 12 12				× 14 12				× 16 12	
Gotha Ost			12 16				14 16				16 16	
Gotha	○		12 20		13 21		14 20		15 21		16 20	
Gotha	82		*12 30*		13 28		*14 30*		15 28		*16 30*	
Neudietendorf	83 4		*12 43*		13 38		*14 43*		15 38		*16 43*	
Gräfentonna		12 07				14 07				16 07		
Döllstädt		12 13		12 58		14 13		14 58		16 13		16 58
Dachwig		12 17				14 17				16 17		
Elxleben		12 25				14 25				16 25		
Kühnhausen	○	12 29				14 29				16 29		
Kühnhausen	84 3	12 29				14 29				16 29		
Erfurt-Gispersleben		12 32				14 32				16 32		
Erfurt Nord	84	12 40				14 40				16 40		
Erfurt Hbf	83 7 ○	12 46	*12 53*	13 21	13 46	14 46	*14 53*	15 21	15 46	16 46	*16 53*	17 21
nach					Glauchau (Sachs)				Glauchau (Sachs)			

1 nicht 25. Dez, 1. Jan, 2., 5. Apr, 13., 24. Mai, 20. Sep
2 nicht 25. Dez, 1. Jan
3 auch 24., 25., 31. Dez, 1. Jan, 2., 5. Apr, 13., 24. Mai
5 nicht 24., 25., 31. Dez, 1. Jan, 2., 5. Apr, 13., 24. Mai, 20. Sep
6 Mo - Fr, nicht 24., 25., 31. Dez, 1. Jan, 2., 5. Apr, 13., 24. Mai, 20. Sep
7 Mo - Fr, nicht 25. Dez, 1. Jan, 2., 5. Apr, 13., 24. Mai, 20. Sep
8 26. Apr bis 16. Jul Mo - Fr; nicht 13., 24. Mai
9 14. Dez bis 23. Apr Mo - Fr; nicht 24., 25., 31. Dez, 1. Jan, 2., 5. Apr; auch 19. Jul bis 10. Dez Mo - Fr
10 Mo - Fr, nicht 24., 25., 31. Dez, 1. Jan, 2., 5. Apr, 13., 24. Mai
11 13. Dez bis 23. Apr; 17. Jul bis 11. Dez
12 24. Apr bis 16. Jul
41 Mo - Fr, nicht 25. Dez, 1. Jan, 2., 5. Apr, 13., 24. Mai, 20. Sep von Heilbad Heiligenstadt
42 Mo - Fr, nicht 25. Dez, 1. Jan, 2., 5. Apr, 13., 24. Mai, 20. Sep nach Jena-Göschwitz
43 weitere Halte von Eisenach nach Gotha: Eisenach ab 5.25 Uhr, Wutha ab 5.30 Uhr, Schönau (Hörsel) ab 5.33 Uhr, Sättelstädt ab 5.37 Uhr, Mechterstädt ab 5.41 Uhr, Fröttstädt ab 5.45 Uhr, Gotha an 5.53
80 Weitere Züge siehe 540.1
81 Weitere Züge siehe 590,604.2
82 Weitere Züge siehe 540.1,580,604,605
83 Weitere Züge siehe 540.1,561,566,570,570.7,571,580,605
84 Weitere Züge siehe 601

Diese Züge fahren auf dem gekennzeichneten Abschnitt vereinigt.

Vom 24. April bis 16. Juli 2021 kommt es im Raum Kassel-Wilhelmshöhe zu Baumaßnahmen. Alle Züge der Linie RE 2 fahren nur bis/ab Kassel Hbf. Bitte beachten Sie dazu vor Baubeginn die gesonderten Veröffentlichungen.

🚌 Triebwagen; Angebotseinschränkungen für Reisegruppen und Fahrradbeförderung; Anmeldung von Gruppen über die Service-Nummer der Bahn 0180 6 99 66 33 *(20 Cent/Anruf, Mobilfunk max 60 Cent/Anruf)*
× Halt auf Verlangen. Bitte Haltewunschtaste betätigen.

VMT-Tarif Bad Langensalza - Erfurt

RE 1 Göttingen - Erfurt - Gera - Glauchau; RE 2 Kassel-Wilhelmshöhe - Leinefelde - Erfurt;

RB 52 Leinefelde - Erfurt; RB 53 Bad Langensalza - Gotha

	Zug	RE 1 3665	RB 52 16295	RB 53 16395	RE 2 16263	RE 1 3667	RB 52 16297	RB 53 16397	RE 2 16265	RE 1 3669	RB 52 16273	RE 1 3671	RE 2 16267
								4			4	4	
Göttingen	80	11 16 08				11 18 08				11 20 08		21 08	
Eichenberg		12 16 20				12 18 20				12 20 21			
◄ **Leinefelde**	80 4 ○	16 41				18 41				20 41		21 42	
Kassel Hbf	81				12 17 05				12 19 05				12 21 05
Kassel-Wilhelmshöhe			11 *16 06*		11 17 06		11 *18 05*		11 19 05				11 21 06
Eichenberg			⟨ *16 40*		17 41		⟨ *18 40*		19 41				21 41
◄ **Leinefelde**	81 4 ○		11 *17 02*		18 05		11 *19 02*		20 05				22 06
	von												
Leinefelde ◄	4	16 43	17 19		18 07	18 43	19 19		20 07	20 43		21 48	22 20
Birkungen			× 17 22				× 19 22						
Silberhausen			17 27		× 18 14		19 27		× 20 14			21 55	× 22 27
Dachrieden			17 34		18 24		19 34						
Ammern			× 17 39				× 19 39						
Mühlhausen (Thür)	○	16 58	17 42		18 31	18 58	19 42		20 27	20 58		22 11	22 38
Mühlhausen (Thür)		16 59	17 42		18 32	18 59	19 42		20 28	20 59	21 28	22 12	22 39
Seebach (Mühlhausen)			× 17 47				× 19 47				× 21 33		
Großengottern			17 51				19 51		20 35		21 37		22 47
Schönstedt			× 17 54				× 19 54				× 21 40		× 22 50
Bad Langensalza	4 ○	17 09	17 58		18 43	19 09	19 58		20 42	21 09	21 44	22 21	22 54

4 nicht 24., 31. Dez
11 13. Dez bis 23. Apr; 17. Jul bis 11. Dez
12 24. Apr bis 16. Jul
44 13. Dez bis 22. Apr Mo - Do, Sa, So, nicht 24., 31. Dez nach Altenburg; 24. Apr bis 16. Jul nach Gera Hbf; 17. Jul bis 11. Dez Mo - Do, Sa, So nach Altenburg
80 Weitere Züge siehe 540.1
81 Weitere Züge siehe 590,604.2
82 Weitere Züge siehe 540.1,580,604,605
83 Weitere Züge siehe 540.1,561,566,570,570.7, 571,580,605
84 Weitere Züge siehe 601

Vom 24. April bis 16. Juli 2021 kommt es im Raum Kassel-Wilhelmshöhe zu Baumaßnahmen. Alle Züge der Linie RE 2 fahren nur bis/ab Kassel Hbf. Bitte beachten Sie dazu vor Baubeginn die gesonderten Veröffentlichungen.

Bad Langensalza	17 09	17 59	18 01	18 44	19 09	19 59	20 01	20 43	21 09	21 56	22 21	22 55
Eckardtsleben			× 18 05				× 20 05					
Ballstädt (Gotha)			× 18 08				× 20 08					
Bufleben			× 18 12				× 20 12					
Gotha Ost			18 16				20 16					
Gotha ○	17 21		18 20		19 21		20 20		21 21		22 33	
Gotha 82	17 28		*18 30*		19 28		*20 30*		21 31		22 40	
Neudietendorf 83 4	17 38		*18 43*		19 38		*20 43*		21 41		22 50	
Gräfentonna		18 07				20 07				22 04		23 03
Döllstädt		18 13		18 58		20 13		20 58		22 13		23 09
Dachwig		18 17				20 17				22 17		
Elxleben		18 25				20 25				22 25		
Kühnhausen ○		18 29				20 32				22 29		23 23
Kühnhausen 84 3		18 29				20 32				22 29		23 23
Erfurt-Gispersleben		18 32				20 42				22 32		
Erfurt Nord 84		18 40				20 46				22 35		23 28
Erfurt Hbf 83 7 ○	17 46	18 46	*18 53*	19 21	19 46	20 52	*20 53*	21 21	21 49	22 40	22 58	23 34
nach	Glauchau (Sachs)				Gera Hbf				44		Gera Hbf	

🚌 Triebwagen; Angebotseinschränkungen für Reisegruppen und Fahrradbeförderung; Anmeldung von Gruppen über die Service-Nummer der Bahn 0180 6 99 66 33 *(20 Cent/Anruf, Mobilfunk max 60 Cent/Anruf)*
× Halt auf Verlangen. Bitte Haltewunschtaste betätigen.

603 Erfurt — Kühnhausen / Gotha — Bad Langensalza - Mühlhausen (Thür) - Leinefelde ← 603

VMT-Tarif Erfurt - Bad Langensalza

RE 1 Glauchau - Gera - Erfurt - Göttingen; RE 2 Erfurt - Leinefelde - Kassel-Wilhelmshöhe;

RB 52 Erfurt - Leinefelde; RB 53 Gotha - Bad Langensalza

Zug	RB 2 16250	RE 1 3672	RE 1 3678	RB 52 16280	RB 53 16380	RB 53 16396	RE 1 3652	RE 2 16252	RB 53 16382	RB 52 16282	RE 1 3654	RE 2 16254	RB 53 16384	RB 52 16284	RE 1 3656	RE 1 3674	RE 2 16256
			Mo-Fr 1		Mo-Fr	Mo-Fr 1											
von							45				Gößnitz				Glauchau (Sachs)	Glauchau (Sachs)	
Erfurt Hbf 83 7		4 23	4 23	7 5 02	14 *5 07*	*5 53*	6 11	6 22	*7 05*	7 07	8 10	8 33	*9 05*	9 07	17 10 10	20 10 10	10 33
Erfurt Nord 84								6 27		7 16				9 19			
Erfurt-Gispersleben										7 20				9 23			
Kühnhausen 84 3 ○				5 10				6 31		7 22				9 25			
Kühnhausen				5 11				6 32		7 22				9 25			
Elxleben				5 14						7 26				9 29			
Dachwig				5 23						7 35				9 38			
Döllstädt				5 30				6 48		7 39		8 59		9 41			10 59
Gräfentonna				5 37				6 55		7 46				9 48			
Neudietendorf 83 4		4 35	4 35		*5 16*	*6 03*	6 20		*7 15*		8 18		*9 15*		10 18	10 18	
Gotha 82 ○		4 48	4 48		14 *5 26*	*6 14*	6 29		*7 26*		8 28		*9 26*		10 28	10 28	
Gotha		4 58			1 5 31	6 23	6 37		7 37		8 37		9 37		10 37	10 37	
Gotha Ost					5 34	6 26			7 40				9 40				
Bufleben					× 5 38	× 6 30			× 7 44				× 9 44				
Ballstädt (Gotha)					5 44	× 6 33			× 7 47				× 9 47				
Eckardtsleben					× 5 47	× 6 37			× 7 51				× 9 51				
Bad Langensalza ○		5 09		5 46	1 ← 5 51	6 41	6 47	7 04	7 55	7 54	8 47	9 13	9 55	9 56	10 47	10 47	11 13
Bad Langensalza 4	10 4 46	5 10		5 55			6 48	7 10		8 00	8 48	9 14		10 00	10 48	10 48	11 14
Schönstedt	× 4 50			× 5 59				× 7 13		× 8 03				× 10 03			
Großengottern	4 54			6 02				7 17		8 07				10 07			
Seebach (Mühlhausen)	× 4 57			× 6 05				× 7 20		× 8 10				× 10 10			
Mühlhausen (Thür) ○	5 02	5 19		6 10			6 57	7 25		8 15	8 57	9 25		10 15	10 57	10 57	11 25
Mühlhausen (Thür)	5 03	5 23		6 11			7 00	7 26		8 15	9 00	9 26		10 15	11 00	11 00	11 26
Ammern	× 5 06			× 6 14						× 8 18				× 10 18			
Dachrieden	5 16			6 19				7 35		8 23		9 36		10 23			11 36
Silberhausen	5 23	5 34		6 26				× 7 41		8 30		× 9 42		10 30			× 11 42
Birkungen	× 5 27			× 6 30						× 8 35				× 10 35			
Leinefelde ► 4 ○	5 32	5 42		7 6 34			7 17	7 49		8 40	9 17	9 51		10 40	11 17	11 17	11 51
nach			46 Eisenach														
► **Leinefelde** 81 4	5 33			7 *6 55*				7 51		*8 58*		9 54		*10 58*			11 54
Eichenberg	6 02			7 *7 19*				8 16		16 *9 19*		10 19		16 *11 19*			12 19
Kassel Hbf ○	10 6 43			8 *7 54*				12 8 51		12 *9 55*		12 10 54		12 *11 55*			12 12 54
Kassel-Wilhelmshöhe 81 ○	9 6 56			13 *7 54*				11 8 52		11 *9 56*		11 10 55		11 *11 53*			11 12 56
► **Leinefelde** 80 4		5 44					7 18				9 18				17 11 18	20 11 18	
Eichenberg ○											12 9 39				18 11 39	21 11 39	
Göttingen 80 ○		6 25					15 7 51				11 9 51				19 11 51	22 11 51	

Zug		RB 53 16386	RB 52 16286	RE 1 3658	RE 2 16258	RB 53 16388	RB 52 16288	RE 1 3660	RE 2 16260	RB 53 16390	RB 52 16290	RE 1 3662
von				Glauchau (Sachs)				Glauchau (Sachs)				Glauchau (Sachs)
Erfurt Hbf	83 7	*1105*	11 07	12 10	12 33	*1305*	13 07	14 10	14 33	*1505*	15 07	16 10
Erfurt Nord	84		11 19				13 19				15 19	
Erfurt-Gispersleben			11 23				13 23				15 23	
Kühnhausen	84 3 ○		11 25				13 25				15 25	
Kühnhausen			11 25				13 25				15 25	
Elxleben			11 29				13 29				15 29	
Dachwig			11 38				13 38				15 38	
Döllstädt			11 41		12 59		13 41		14 59		15 41	
Gräfentonna			11 48				13 48				15 48	
Neudietendorf	83 4	*1115*		12 18		*1315*		14 18		*1515*		16 18
Gotha	82 ○	*1126*		12 28		*1326*		14 28		*1526*		16 28
Gotha		11 37		12 37		13 37		14 37		15 37		16 37
Gotha Ost		11 40				13 40				15 40		
Bufleben		× 11 44				× 13 44				× 15 44		
Ballstädt (Gotha)		× 11 47				× 13 47				× 15 47		
Eckardtsleben		× 11 51				× 13 51				× 15 51		
Bad Langensalza	○	11 55	11 56	12 47	13 13	13 55	13 56	14 47	15 13	15 55	15 56	16 47
Bad Langensalza	4		12 00	12 48	13 14		14 00	14 48	15 14		16 00	16 48
Schönstedt			× 12 03				× 14 03				× 16 03	
Großengottern			12 07				14 07				16 07	
Seebach (Mühlhausen)			× 12 10				× 14 10				× 16 10	
Mühlhausen (Thür)	○		12 15	12 57	13 25		14 15	14 57	15 25		16 15	16 57
Mühlhausen (Thür)			12 15	13 00	13 26		14 15	15 00	15 26		16 15	17 00
Ammern			× 12 18				× 14 18				× 16 18	
Dachrieden			12 23		13 36		14 23		15 36		16 23	
Silberhausen			12 30		× 13 42		14 30		× 15 42		16 30	
Birkungen			× 12 35				× 14 35				× 16 35	
Leinefelde ►	4 ○		12 40	13 17	13 51		14 40	15 17	15 51		16 40	17 17
nach												
► **Leinefelde**	81 4		*12 58*		13 54		*14 56*		15 54		*16 58*	
Eichenberg			16 *13 19*		14 19		16 *15 19*		16 19		16 *17 19*	
Kassel Hbf	○		12 *13 56*		12 14 54		12 *15 55*		12 16 54		12 *17 55*	
Kassel-Wilhelmshöhe	81 ○		11 *13 56*		11 14 55		11 *15 54*		11 16 56		11 *17 56*	

► **Leinefelde**	80 4			13 18				15 18				17 18
Eichenberg	○			12 13 39				12 15 39				12 17 39
Göttingen	80 ○			11 13 51				11 15 51				11 17 51

1 nicht 25. Dez, 1. Jan, 2., 5. Apr, 13., 24. Mai, 20. Sep
7 Mo - Fr, nicht 25. Dez, 1. Jan, 2., 5. Apr, 13., 24. Mai, 20. Sep
8 26. Apr bis 16. Jul Mo - Fr; nicht 13., 24. Mai
9 14. Dez bis 23. Apr Mo - Fr; nicht 24., 25., 31. Dez, 1. Jan, 2., 5. Apr; auch 19. Jul bis 10. Dez Mo - Fr
10 Mo - Fr, nicht 24., 25., 31. Dez, 1. Jan, 2., 5. Apr, 13., 24. Mai
11 13. Dez bis 23. Apr; 17. Jul bis 11. Dez
12 24. Apr bis 16. Jul
13 14. Dez bis 23. Apr Mo - Fr; nicht 25. Dez, 1. Jan, 2., 5. Apr; auch 19. Jul bis 10. Dez Mo - Fr; nicht 20. Sep
14 nicht 24., 25., 31. Dez, 1. Jan, 2., 5. Apr, 13., 24. Mai
15 24. Apr bis 16. Jul 2 Min. später
16 24. Apr bis 16. Jul 1 Min. später
17 Mo - Fr, So
18 25. Apr bis 16. Jul Mo - Fr, So
19 13. Dez bis 23. Apr Mo - Fr, So; 18. Jul bis 10. Dez Mo - Fr, So
20 Sa
21 24. Apr bis 10. Jul Sa
22 19. Dez bis 17. Apr Sa; 17. Jul bis 11. Dez Sa
45 Mo - Fr, nicht 25. Dez, 1. Jan, 2., 5. Apr, 13., 24. Mai, 20. Sep von Altenburg; Mo, nicht 5. Apr, 24. Mai, 20. Sep von Greiz
46 weitere Halte von Gotha nach Eisenach: Gotha ab 4.53, Fröttstädt ab 5.00, Mechterstädt ab 5.04, Sättelstädt ab 5.07, Schönau (Hörsel) ab 5.10, Wutha ab 5.13, Eisenach an 5.19
80 Weitere Züge siehe 540.1
81 Weitere Züge siehe 590,604.2
82 Weitere Züge siehe 540.1,580,604,605
83 Weitere Züge siehe 540.1,561,566,570,570.7,571,580,605
84 Weitere Züge siehe 601
← Anschlusszug siehe links

Diese Züge fahren auf dem gekennzeichneten Abschnitt vereinigt.

Vom 24. April bis 16. Juli 2021 kommt es im Raum Kassel-Wilhelmshöhe zu Baumaßnahmen. Alle Züge der Linie RE 2 fahren nur bis/ab Kassel Hbf.
Bitte beachten Sie dazu vor Baubeginn die gesonderten Veröffentlichungen.

🚕 Triebwagen; Angebotseinschränkungen für Reisegruppen und Fahrradbeförderung; Anmeldung von Gruppen über die Service-Nummer der Bahn 0180 6 99 66 33 *(20 Cent/Anruf, Mobilfunk max 60 Cent/Anruf)*
× Halt auf Verlangen. Bitte Haltewunschtaste betätigen.

603 Erfurt — Kühnhausen / Gotha — Bad Langensalza - Mühlhausen (Thür) - Leinefelde ← 603

VMT-Tarif Erfurt - Bad Langensalza

RE 1 Glauchau - Gera - Erfurt - Göttingen; RE 2 Erfurt - Leinefelde - Kassel-Wilhelmshöhe;

RB 52 Erfurt - Leinefelde; RB 53 Gotha - Bad Langensalza

Zug	*RE 2* 16262	*RB 53* 16392	*RB 52* 16292	*RE 1* 3664	*RE 2* 16264	*RB 53* 16394	*RB 52* 16294	*RE 1* 3666	*RE 2* 16266	*RE 1* 3676	*RB 52* 16270	*RE 1* 3670
						4	4			4	4	4
von				Glauchau (Sachs)				Glauchau (Sachs)		Altenburg		
Erfurt Hbf 83 7	16 33	*17 05*	17 07	18 10	18 33	*19 05*	19 07	20 10	20 34	21 13	21 45	22 50
Erfurt Nord 84			17 19				19 19				21 50	
Erfurt-Gispersleben			17 23				19 23				21 53	
Kühnhausen 84 3 ○			17 25				19 25				21 56	
Kühnhausen			17 25				19 25				21 56	
Elxleben			17 29				19 29				21 59	
Dachwig			17 38				19 38				22 08	
Döllstädt	16 59		17 41		18 59		19 41		20 59		22 14	
Gräfentonna			17 48				19 48				22 20	
Neudietendorf 83 4		*17 15*		18 18		*19 15*		20 18		21 21		22 58
Gotha 82 ○		*17 26*		18 28		*19 26*		20 28		21 30		23 08
Gotha		17 37		18 37		19 37		20 37		21 36		23 14
Gotha Ost		17 40				19 40						23 18
Bufleben		× 17 44				× 19 44						
Ballstädt (Gotha)		× 17 47				× 19 47						
Eckardtsleben		× 17 51				× 19 51						
Bad Langensalza ○	17 13	17 55	17 56	18 47	19 13	19 55	19 56	20 47	21 13	21 47	22 28	23 27

4 nicht 24., 31. Dez
11 13. Dez bis 23. Apr; 17. Jul bis 11. Dez
12 24. Apr bis 16. Jul
16 24. Apr bis 16. Jul 1 Min. später
80 Weitere Züge siehe 540.1
81 Weitere Züge siehe 590,604.2
82 Weitere Züge siehe 540.1,580,604,605
83 Weitere Züge siehe 540.1,561,566,570,570.7, 571,580,605
84 Weitere Züge siehe 601

Bad Langensalza 4	17 14		18 00	18 48	19 14		20 00	20 48	21 13	21 48		23 28
Schönstedt	|		× 18 03	|	|		× 20 03	|	|	|	|
Großengottern	|		18 07	|	|		20 07	|	21 20	|	23 33
Seebach (Mühlhausen)	|		× 18 10	|	|		× 20 11	|	|	|	|
Mühlhausen (Thür) ○	17 25		18 15	18 57	19 25		20 16	20 57	21 27	21 57		23 40
Mühlhausen (Thür)	17 26		18 15	19 00	19 26			21 00	21 27	21 58		23 41
Ammern	|		× 18 18	|	|			|	|	|	|
Dachrieden	17 36		18 23		19 36							
Silberhausen	× 17 42		18 30		× 19 42				× 21 39	22 09		23 51
Bitkungen	|		× 18 35	|	|			|	|	|	|
Leinefelde ► 4 ○	17 51		18 40	19 17	19 51			21 17	21 47	22 16		23 58
nach												
► **Leinefelde** 81 4	17 54		*18 58*		19 54							
Eichenberg |	18 19		16 *19 19*		20 19							
Kassel Hbf ○	12 18 54		12 *19 55*		12 20 54							
Kassel-Wilhelmshöhe 81 ○	11 18 56		11 *19 54*		11 20 55							
► **Leinefelde** 80 4				19 18				21 18	4 21 48	22 17		
Eichenberg | ○				12 19 39				12 21 39	4 22 12	|		
Göttingen 80 ○				11 19 51				11 21 50		22 50		

Vom 24. April bis 16. Juli 2021 kommt es im Raum Kassel-Wilhelmshöhe zu Baumaßnahmen. Alle Züge der Linie RE 2 fahren nur bis/ab Kassel Hbf. Bitte beachten Sie dazu vor Baubeginn die gesonderten Veröffentlichungen.

🚌 Triebwagen; Angebotseinschränkungen für Reisegruppen und Fahrradbeförderung; Anmeldung von Gruppen über die Service-Nummer der Bahn 0180 6 99 66 33 *(20 Cent/Anruf, Mobilfunk max 60 Cent/Anruf)*
× Halt auf Verlangen. Bitte Haltewunschtaste betätigen.

604.2 Kassel - Leinefelde - Bad Langensalza - Erfurt Hbf ➔ 604.2

VMT-Tarif Bad Langensalza - Erfurt
RE 2 Kassel-Wilhelmshöhe - Leinefelde - Bad Langensalza - Erfurt

km	km	Zug / von	RB 2 16251 [1]	RB 2 16251 [2]	RE 2 16253 Sa, So [3]	RE 2 16255	RE 2 16257	RE 2 16259	RE 2 16261	RE 2 16263	RE 2 16265	RE 2 16267	RE 2 16269 [4]
0		**Kassel-Wilhelmshöhe** [80]	7 06			[5] 9 06	[5] 11 06	[5] 13 06	[5] 15 06	[5] 17 06	[5] 19 05	[5] 21 06	
	0	**Kassel** Hbf	|	7 05		[6] 9 05	[6] 11 05	[6] 13 05	[6] 15 05	[6] 17 05	[6] 19 05	[6] 21 05	
28	24	Hann Münden	7 22	7 22		9 22	11 22	13 22	[7] 15 22	17 22	19 22	21 22	
46	42	Witzenhausen Nord	7 34	7 34		9 34	11 34	13 34	[7] 15 34	17 34	19 34	21 34	
52	48	Eichenberg [80] [4] ○	7 40	7 40		9 40	11 40	13 40	15 40	17 40	19 40	21 40	
		Eichenberg	7 41	7 41		9 41	11 41	13 41	15 41	17 41	19 41	21 41	22 42
56	52	Arenshausen	7 44	7 44		9 44	11 44	13 44	15 44	17 44	19 44	21 45	|
63	59	Uder	7 50	7 50		9 50	11 50	13 50	15 50	17 50	19 50	21 51	|
68	64	Heilbad Heiligenstadt 540.1 [2] ○	7 54	7 54		9 54	11 54	13 54	15 54	17 54	19 54	21 54	22 53
		Heilbad Heiligenstadt [81]	7 55	7 55		9 55	11 55	13 55	15 55	17 55	19 55	21 55	22 54
84	80	**Leinefelde** [81] [4] ○	8 05	8 05		10 05	12 05	14 05	16 05	18 05	20 05	22 06	23 04
		Leinefelde [82]	8 07	8 07	8 07	10 07	12 07	14 07	16 07	18 07	20 07	22 20	
93	89	Silberhausen	8 14	8 14	8 14	× 10 14	× 12 14	× 14 14	× 16 14	× 18 14	× 20 14	× 22 27	
103	99	Dachrieden	8 24	8 24	8 24	10 24	12 24	14 24	16 24	18 24	|	|	
111	107	Mühlhausen (Thür) ○	8 31	8 31	8 31	10 31	12 31	14 31	16 31	18 31	20 27	22 38	
		Mühlhausen (Thür)	8 32	8 32	8 32	10 32	12 32	14 32	16 32	18 32	20 28	22 39	
122	118	Großengottern	|	|	|	|	|	|	|	|	20 35	22 47
126	122	Schönstedt	|	|	|	|	|	|	|	|	|	× 22 50
130	126	**Bad Langensalza** [4] ○	8 43	8 43	8 43	10 43	12 43	14 43	16 43	18 43	20 42	22 54	
		Bad Langensalza	8 44	8 44	8 44	10 44	12 44	14 44	16 44	18 44	20 43	22 55	
138	134	Gräfentonna	|	|	|	|	|	|	|	|	|	23 03
144	140	Döllstädt	8 58	8 58	8 58	10 58	12 58	14 58	16 58	18 58	20 58	23 09	
157	153	Kühnhausen [82] ○	|	|	|	|	|	|	|	|	|	23 23
		Kühnhausen [83]	|	|	|	|	|	|	|	|	|	23 23
162	158	Erfurt Nord	|	|	|	|	|	|	|	|	|	23 28
168	164	**Erfurt** Hbf [83] [7] ○	9 21	9 21	9 21	11 21	13 21	15 21	17 21	19 21	21 21	23 34	
		nach											

[1] 14. Dez bis 23. Apr Mo - Fr; nicht 24., 25., 31. Dez, 1. Jan, 2., 5. Apr; auch 19. Jul bis 10. Dez Mo - Fr
[2] 26. Apr bis 16. Jul Mo - Fr; nicht 13., 24. Mai
[3] auch 24., 25., 31. Dez, 1. Jan, 2., 5. Apr, 13., 24. Mai
[4] nicht 24., 31. Dez
[5] 13. Dez bis 23. Apr; 17. Jul bis 11. Dez
[6] 24. Apr bis 16. Jul
[7] 13. Dez bis 23. Apr; 17. Jul bis 11. Dez 1 Min. später
[80] Weitere Züge siehe 590,611
[81] Weitere Züge siehe 540.1
[82] Weitere Züge siehe 603
[83] Weitere Züge siehe 601,603

Triebwagen; Angebotseinschränkungen für Reisegruppen und Fahrradbeförderung; Anmeldung von Gruppen über die Service-Nummer der Bahn 0180 6 99 66 33 *(20 Cent/Anruf, Mobilfunk max 60 Cent/Anruf)*
× Halt auf Verlangen. Bitte Haltewunschtaste betätigen.

Vom 24. April bis 16. Juli 2021 kommt es im Raum Kassel-Wilhelmshöhe zu Baumaßnahmen.
Alle Züge der Linie RE 2 fahren nur bis/ab Kassel Hbf.
Bitte beachten Sie dazu vor Baubeginn die gesonderten Veröffentlichungen.

604.2 Erfurt Hbf - Bad Langensalza - Leinefelde - Kassel ← 604.2

VMT-Tarif Erfurt - Bad Langensalza

RE 2 Erfurt - Bad Langensalza - Leinefelde - Kassel-Wilhelmshöhe

Zug		RB 2 16250	RE 2 16252	RE 2 16254	RE 2 16256	RE 2 16258	RE 2 16260	RE 2 16262	RE 2 16264	RE 2 16266
von										
Erfurt Hbf	83 7		6 22	8 33	10 33	12 33	14 33	16 33	18 33	20 34
Erfurt Nord			6 27	|	|	|	|	|	|	|
Kühnhausen	83 ○		6 31	|	|	|	|	|	|	|
Kühnhausen	82		6 32	|	|	|	|	|	|	|
Döllstädt			6 48	8 59	10 59	12 59	14 59	16 59	18 59	20 59
Gräfentonna			6 55	|	|	|	|	|	|	|
Bad Langensalza	○		7 04	9 13	11 13	13 13	15 13	17 13	19 13	21 13
Bad Langensalza	4	8 4 46	7 10	9 14	11 14	13 14	15 14	17 14	19 14	21 13
Schönstedt		× 4 50	× 7 13	|	|	|	|	|	|	|
Großengottern		4 54	7 17	|	|	|	|	|	|	21 20
Seebach (Mühlhausen)		× 4 57	× 7 20	|	|	|	|	|	|	|
Mühlhausen (Thür)	○	5 02	7 25	9 25	11 25	13 25	15 25	17 25	19 25	21 27
Mühlhausen (Thür)		5 03	7 26	9 26	11 26	13 26	15 26	17 26	19 26	21 27
Ammern		× 5 06	|	|	|	|	|	|	|	|
Dachrieden		5 16	7 35	9 36	11 36	13 36	15 36	17 36	19 36	|
Silberhausen		5 23	× 7 41	× 9 42	× 11 42	× 13 42	× 15 42	× 17 42	× 19 42	× 21 39
Birkungen		× 5 27	|	|	|	|	|	|	|	|
Leinefelde	82 ○	5 32	7 49	9 51	11 51	13 51	15 51	17 51	19 51	21 47
Leinefelde	81 4	5 33	7 51	9 54	11 54	13 54	15 54	17 54	19 54	4 21 48
Beuren		5 36	|	|	|	|	|	|	|
Wingerode		5 40	|	|	|	|	|	|	|
Bodenrode		5 42	|	|	|	|	|	|	|
Heilbad Heiligenstadt	81 ○	5 47	8 01	10 04	12 04	14 04	16 04	18 04	20 04	21 57
Heilbad Heiligenstadt	540.1	5 47	8 01	10 05	12 05	14 05	16 05	18 05	20 05	21 58
Uder		5 51	8 05	10 09	12 09	14 09	16 09	18 09	20 09	22 02
Arenshausen		5 57	8 11	10 15	12 15	14 15	16 15	18 15	20 15	22 08
Eichenberg	○	6 01	8 15	10 19	12 19	14 19	16 19	18 19	20 19	4 22 12
Eichenberg	80 4	6 02	8 16	10 19	12 19	14 19	16 19	18 19	20 19	
Witzenhausen Nord		6 07	8 20	10 24	12 24	14 24	16 24	18 24	20 24	
Gertenbach		6 11	|	|	|	|	|	|	|
Hedemünden		6 15	|	|	|	|	|	|	|
Hann Münden		6 22	8 33	10 36	12 36	14 36	16 36	18 36	20 36	
Speele		6 30	|	|	|	|	|	|	|
Fuldatal-Ihringshausen		6 35	|	|	|	|	|	|	|
Vellmar-Niedervellmar		6 39	|	|	|	|	|	|	|
Kassel Hbf	○	8 6 43	6 8 51	6 10 54	6 12 54	6 14 54	6 16 54	6 18 54	6 20 54	
Kassel-Wilhelmshöhe	80 ○	1 6 56	5 8 52	5 10 55	5 12 56	5 14 55	5 16 56	5 18 56	5 20 55	
nach										

1 14. Dez bis 23. Apr Mo - Fr; nicht 24., 25., 31. Dez, 1. Jan, 2., 5. Apr; auch 19. Jul bis 10. Dez Mo - Fr
4 nicht 24., 31. Dez
5 13. Dez bis 23. Apr; 17. Jul bis 11. Dez
6 24. Apr bis 16. Jul
8 Mo - Fr, nicht 24., 25., 31. Dez, 1. Jan, 2., 5. Apr, 13., 24. Mai
80 Weitere Züge siehe 590,611
81 Weitere Züge siehe 540.1
82 Weitere Züge siehe 603
83 Weitere Züge siehe 601,603

Vom 24. April bis 16. Juli 2021kommt es im Raum Kassel-Wilhelmshöhe zu Baumaßnahmen. Alle Züge der Linie RE 2 fahren nur bis/ab Kassel Hbf.
Bitte beachten Sie dazu vor Baubeginn die gesonderten Veröffentlichungen.

Triebwagen; Angebotseinschränkungen für Reisegruppen und Fahrradbeförderung; Anmeldung von Gruppen über die Service-Nummer der Bahn 0180 6 99 66 33 *(20 Cent/Anruf, Mobilfunk max 60 Cent/Anruf)*

× Halt auf Verlangen. Bitte Haltewunschtaste betätigen.

Abfahrt *Departure* **Mühlhausen (Thür)**

Zeit *Time*	Zug *Train*	in Richtung *Destination*	Gleis *Track*
5:00 — 6:00			
5:03 Mo-Fr 9	**RB 2** **RB** 16250	Leinefelde 5:32 – Eichenberg 6:01 – Kassel Hbf 6:43 – **Kassel-Wilhelmshöhe 6:56** → 26. Apr bis 16. Jul nur bis **Kassel Hbf**	3
5:23	**RE 1** **RE** 3672	Leinefelde 5:42 – **Göttingen 6:25**	3
5:23 4	**RE 1** **RE** 3673	Bad Langensalza 5:34 – Gotha 5:51 – Neudietendorf 6:06 – Erfurt Hbf 6:15 – Weimar 6:32 – Jena West 6:48 – **Jena-Göschwitz 6:54** → Sa,So 2 nur bis **Erfurt Hbf** → Erfurt Hbf – Jena-Göschwitz als **RE** 3953	2
6:11 Mo-Fr 1	**RB 52** **RB** 16280	**Leinefelde 6:34**	3
6:12 Mo-Fr 1	**RB 52** **RB** 16283	Bad Langensalza 6:29 – Kühnhausen 7:02 – **Erfurt Hbf 7:20**	2
6:58	**RE 1** **RE** 3655	Gotha 7:20 – Neudietendorf 7:37 – Erfurt Hbf 7:46 – Weimar 8:04 – Jena West 8:20 – Gera Hbf 8:55 – Gößnitz 9:26 – **Glauchau (Sachs) 9:47**	2
7:00 — 8:00			
7:00	**RE 1** **RE** 3652	Leinefelde 7:17 ⊙ **Göttingen 7:51** → 24. Apr bis 16. Jul Ankunft in Göttingen 7:53	3
7:26	**RE 2** **RE** 16252	Leinefelde 7:49 – Eichenberg 8:15 – **Kassel-Wilhelmshöhe 8:52** → 24. Apr bis 16. Jul bis **Kassel Hbf 8:51**, kein Halt in Kassel-Wilhelmshöhe	3
7:42	**RB 52** **RB** 16285	Bad Langensalza 7:58 – Kühnhausen 8:29 – **Erfurt Hbf 8:46**	Mo-Fr 3 Sa,So 1
8:15	**RB 52** **RB** 16282	**Leinefelde 8:40**	3
8:32 Sa,So 16	**RE 2** **RE** 16253	Bad Langensalza 8:43 ⊙ **Erfurt Hbf 9:21**	3
8:32 Mo-Fr 9	**RB 2** **RB** 16251	Bad Langensalza 8:43 ⊙ **Erfurt Hbf 9:21**	3
8:59	**RE 1** **RE** 3657	Gotha 9:21 – Neudietendorf 9:37 – Erfurt Hbf 9:46 – Weimar 10:04 – Jena West 10:20 – Gera Hbf 10:55 – Gößnitz 11:26 – **Glauchau (Sachs) 11:47**	2
9:00 — 10:00			
9:00	**RE 1** **RE** 3944 **RE** 3654	Leinefelde 9:17 ⊙ **Göttingen 9:51** → 24. Apr bis 16. Jul bis **Eichenberg 9:39**	3
9:26	**RE 2** **RE** 16254	Leinefelde 9:51 – Eichenberg 10:19 – **Kassel-Wilhelmshöhe 10:55** → 24. Apr bis 16. Jul bis **Kassel Hbf 10:54**, kein Halt in Kassel-Wilhelmshöhe	3
9:42	**RB 52** **RB** 16287	Bad Langensalza 9:58 – Kühnhausen 10:29 – **Erfurt Hbf 10:46**	3
10:15	**RB 52** **RB** 16284	**Leinefelde 10:40**	3
10:32	**RE 2** **RE** 16255	Bad Langensalza 10:43 ⊙ **Erfurt Hbf 11:21**	3
10:59	**RE 1** **RE** 3659	Gotha 11:21 – Neudietendorf 11:37 – Erfurt Hbf 11:46 – Weimar 12:02 – Jena West 12:18 – Gera Hbf 12:53 – Gößnitz 13:26 – **Glauchau (Sachs) 13:47**	2
11:00 — 12:00			
11:00	**RE 1** **RE** 3656 **RE** 3674	Leinefelde 11:17 ⊙ **Göttingen 11:51** → 24. Apr bis 16. Jul bis **Eichenberg 11:39**	3
11:26	**RE 2** **RE** 16256	Leinefelde 11:51 – Eichenberg 12:19 – **Kassel-Wilhelmshöhe 12:56** → 24. Apr bis 16. Jul bis **Kassel Hbf 12:54**, kein Halt in Kassel-Wilhelmshöhe	3
11:42	**RB 52** **RB** 16289	Bad Langensalza 11:58 – Kühnhausen 12:29 – **Erfurt Hbf 12:46**	3
12:15	**RB 52** **RB** 16286	**Leinefelde 12:40**	3
12:32	**RE 2** **RE** 16257	Bad Langensalza 12:43 ⊙ **Erfurt Hbf 13:21**	3
12:59	**RE 1** **RE** 3661	Gotha 13:21 – Neudietendorf 13:37 – Erfurt Hbf 13:46 – Weimar 14:04 – Jena West 14:20 – Gera Hbf 14:55 – Gößnitz 15:26 – **Glauchau (Sachs) 15:47**	2
13:00 — 14:00			
13:00	**RE 1** **RE** 3658	Leinefelde 13:17 ⊙ **Göttingen 13:51** → 24. Apr bis 16. Jul bis **Eichenberg 13:39**	3
13:26	**RE 2** **RE** 16258	Leinefelde 13:51 – Eichenberg 14:19 – **Kassel-Wilhelmshöhe 14:55** → 24. Apr bis 16. Jul bis **Kassel Hbf 14:54**, kein Halt in Kassel-Wilhelmshöhe	3
13:42	**RB 52** **RB** 16291	Bad Langensalza 13:58 – Kühnhausen 14:29 – **Erfurt Hbf 14:46**	3
14:15	**RB 52** **RB** 16288	**Leinefelde 14:40**	3
14:32	**RE 2** **RE** 16259	Bad Langensalza 14:43 ⊙ **Erfurt Hbf 15:21**	3
14:59	**RE 1** **RE** 3663	Gotha 15:21 – Neudietendorf 15:37 – Erfurt Hbf 15:46 – Weimar 16:02 – Jena West 16:18 – Gera Hbf 16:53 – Gößnitz 17:26 – **Glauchau (Sachs) 17:47**	2
15:00 — 16:00			
15:00	**RE 1** **RE** 3660	Leinefelde 15:17 ⊙ **Göttingen 15:51** → 24. Apr bis 16. Jul bis **Eichenberg 15:39**	3
15:26	**RE 2** **RE** 16260	Leinefelde 15:51 – Eichenberg 16:19 – **Kassel-Wilhelmshöhe 16:56** → 24. Apr bis 16. Jul bis **Kassel Hbf 16:54**, kein Halt in Kassel-Wilhelmshöhe	3
15:42	**RB 52** **RB** 16293	Bad Langensalza 15:58 – Kühnhausen 16:29 – **Erfurt Hbf 16:46**	3
16:15	**RB 52** **RB** 16290	**Leinefelde 16:40**	3
16:32	**RE 2** **RE** 16261	Bad Langensalza 16:43 ⊙ **Erfurt Hbf 17:21**	3
16:59	**RE 1** **RE** 3665	Gotha 17:21 – Neudietendorf 17:37 – Erfurt Hbf 17:46 – Weimar 18:04 – Jena West 18:20 – Gera Hbf 18:55 – Gößnitz 19:26 – **Glauchau (Sachs) 19:47**	2
17:00 — 18:00			
17:00	**RE 1** **RE** 3662	Leinefelde 17:17 ⊙ **Göttingen 17:51** → 24. Apr bis 16. Jul bis **Eichenberg 17:39**	3
17:26	**RE 2** **RE** 16262	Leinefelde 17:51 – Eichenberg 18:19 – **Kassel-Wilhelmshöhe 18:56** → 24. Apr bis 16. Jul bis **Kassel Hbf 18:54**, kein Halt in Kassel-Wilhelmshöhe	3
17:42	**RB 52** **RB** 16295	Bad Langensalza 17:58 – Kühnhausen 18:29 – **Erfurt Hbf 18:46**	3
18:15	**RB 52** **RB** 16292	**Leinefelde 18:40**	3
18:32	**RE 2** **RE** 16263	Bad Langensalza 18:43 ⊙ **Erfurt Hbf 19:21**	3
18:59	**RE 1** **RE** 3667	Gotha 19:21 – Neudietendorf 19:37 – Erfurt Hbf 19:46 – Weimar 20:04 – Jena West 20:20 – Gera Hbf 20:55 – Gößnitz 21:26 – **Glauchau (Sachs) 21:47** → Sa, auch 24., 31. Dez nur bis **Gera Hbf**	2
19:00 — 20:00			
19:00	**RE 1** **RE** 3664	Leinefelde 19:17 ⊙ **Göttingen 19:51** → 24. Apr bis 16. Jul bis **Eichenberg 19:39**	3

Abfahrt *Departure* **Mühlhausen (Thür)**

Zeit *Time*	Zug *Train*	in Richtung *Destination*	Gleis *Track*
19:26	**RE 2** **RE** 16264 🚲	Leinefelde 19:51 – Eichenberg 20:19 – **Kassel-Wilhelmshöhe 20:55** ➔ 24. Apr bis 16. Jul bis **Kassel Hbf 20:54**, kein Halt in Kassel-Wilhelmshöhe	**3**
19:42	**RB 52** **RB** 16297 🚲	Bad Langensalza 19:58 – Kühnhausen 20:32 – **Erfurt Hbf 20:52**	**3**
20:28	**RE 2** **RE** 16265 🚲	Bad Langensalza 20:42 – **Erfurt Hbf 21:21**	**3**
20:59	**RE 1** **RE** 3669 🚲	Gotha 21:21 – Neudietendorf 21:40 – Erfurt Hbf 21:49 – Weimar 22:04 – Jena West 22:20 – Gera Hbf 22:55 – **Altenburg 23:43** ➔ Fr bis 16. Apr; täglich vom 23. Apr bis 16. Jul; Fr ab 23. Jul nur bis **Gera Hbf** ➔ 24., 31. Dez nur bis **Erfurt Hbf** ➔ Gera Hbf – Altenburg als **RE** 3919	**2**
		21:00	
21:00	**RE 1** **RE** 3666 🚲	Leinefelde 21:17 ⊙ **Göttingen 21:50** ➔ 24. Apr bis 16. Jul bis **Eichenberg 21:39**	**3**
21:27	**RE 2** **RE** 16266 🚲	Leinefelde 21:47 – **Eichenberg 22:12** ➔ 24., 31. Dez nur bis **Leinefelde**	**3**
21:28 6	**RB 52** **RB** 16273 🚲	Bad Langensalza 21:44 – Kühnhausen 22:29 – **Erfurt Hbf 22:40**	**1**
21:58 6	**RE 1** **RE** 3676 🚲	Leinefelde 22:16 – **Göttingen 22:50**	**3**
		22:00 – 23:00	
22:12 6	**RE 1** **RE** 3671 🚲	Gotha 22:33 – Neudietendorf 22:49 – Erfurt Hbf 22:58 – Weimar 23:13 – Jena West 23:28 – **Gera Hbf 0:03**	**3**
22:39	**RE 2** **RE** 16267 🚲	Bad Langensalza 22:54 – Kühnhausen 23:23 – **Erfurt Hbf 23:34**	**3**
23:41 6	**RE 1** **RE** 3670 🚲	**Leinefelde 23:58**	**3**

Zeichenerklärung

Züge im Regional- und Nahverkehr

RE	**Regional-Express**
RB	**Regionalbahn**

Verkehrstageregelungen

Mo	Montag
Fr	Freitag
Sa	Samstag (Sonnabend)
So	Sonntag

1. Weihnachtstag (25.12.), 2. Weihnachtstag (26.12.), Neujahr (01.01.), Karfreitag (02.04.), Ostersonntag (04.04.), Ostermontag (05.04.), Tag der Arbeit (01.05.), Christi Himmelfahrt (13.05.), Pfingstsonntag (23.05.), Pfingstmontag (24.05.), Tag der Deutschen Einheit (03.10.)

1	**nicht** 25.Dez, 1.Jan, 2., 5.Apr, 13., 24.Mai, 20.Sep
2	**auch** 2., 5.Apr, 13., 24.Mai, 20.Sep
4	**nicht** 25.Dez, 1.Jan
6	**nicht** 24., 31.Dez
9	**nicht** 24., 25., 31.Dez, 1.Jan, 2., 5.Apr, 13., 24.Mai
10	**auch** 24., 25., 31.Dez, 1.Jan, 2., 5.Apr, 13., 24.Mai

Weitere Angaben zu Zügen und Bahnhöfen

🚲	Zug mit Fahrradwagen/Mehrzweckabteil beschränkte Platzkapazitäten für Fahrräder
⊙	bis hier sind alle Halte angegeben

Züge ohne Angabe der Wagenklasse führen 1. und 2. Klasse.

Bauarbeiten können Ihre Reise beeinträchtigen. Bitte beachten Sie die aktuellen Aushänge an den Stationen.

Änderungen der angegebenen Gleise bleiben aus betrieblichen Gründen vorbehalten.

Berichtigt werden nur die im Bahnhof ausgehängten Pläne.

Angaben ohne Gewähr – Änderungen und Irrtümer vorbehalten.

© DB Station&Service AG Fahrplanbüro Thüringen

Ankunft *Arrival* **Mühlhausen (Thür)**

Zeit *Time*	Zug *Train*	aus Richtung *From*	Gleis *Track*
		5:00 — 6:00	
5:02 Mo-Fr 9	**RB 2** **RB** 16250	**Bad Langensalza 4:46**	**3**
5:19	**RE 1** **RE** 3672	**Erfurt Hbf 4:23** – Erfurt-Bischleben 4:29 – Neudietendorf 4:35 – Wandersleben 4:39 – Seebergen 4:43 – Gotha 4:58 – Bad Langensalza 5:10	**3**
5:19 4	**RE 1** **RE** 3673	**Heilbad Heiligenstadt 4:44** – Leinefelde 5:02 ➔ Sa,So 2 von **Leinefelde**	**2**
6:09 Mo-Fr 1	**RB 52** **RB** 16283	**Leinefelde 5:47**	**2**
6:10 Mo-Fr 1	**RB 52** **RB** 16280	**Erfurt Hbf 5:02** – Kühnhausen 5:11 – Bad Langensalza 5:55	**3**
6:57	**RE 1** **RE** 3652	**Altenburg 4:18** – Gera Hbf 5:03 – Neue Schenke 5:28 – Jena West 5:38 – Weimar 5:54 – Erfurt Hbf 6:11 – Neudietendorf 6:20 – Gotha 6:37 – Bad Langensalza 6:48 ➔ Sa vom 19. Dez bis 17. Apr; nicht 26. Dez; auch Di - Sa vom 24. Apr bis 17. Jul; nicht 1., 13. Mai; auch Sa vom 24. Jul bis 11. Dez, auch 20. Sep von **Gera Hbf** ➔ So, auch 25., 26. Dez, 1. Jan, 2., 5. Apr, 1., 13., 24. Mai von **Erfurt Hbf** ➔ Mo, nicht 5. Apr, 24. Mai, 20. Sep von **Greiz 4:16** ➔ Altenburg – Gera Hbf als **RE** 3900	**3**
6:57	**RE 1** **RE** 3655	**Göttingen 6:04** – Leinefelde 6:40	**2**
		7:00 — 8:00	
7:25	**RE 2** **RE** 16252	**Erfurt Hbf 6:22** – Kühnhausen 6:32 – Bad Langensalza 7:10	**3**
7:42 Mo-Fr 1	**RB 52** **RB** 16285	**Leinefelde 7:19**	**3**
8:15	**RB 52** **RB** 16282	**Erfurt Hbf 7:07** – Kühnhausen 7:22 – Bad Langensalza 8:00	**3**
8:31 Sa,So 10	**RE 2** **RE** 16253	**Leinefelde 8:07**	**3**
8:31 Mo-Fr 9	**RB 2** **RB** 16251	**Kassel-Wilhelmshöhe 7:06** – Eichenberg 7:41 – Leinefelde 8:07 ➔ 26. Apr bis 16. Jul von **Kassel Hbf 7:05**	**3**
8:57 Sa,So 7	**RE 1** **RE** 3654	**Gößnitz 6:30** – Gera Hbf 7:05 – Jena West 7:39 – Weimar 7:54 – Erfurt Hbf 8:10 – Neudietendorf 8:18 – Gotha 8:37 – Bad Langensalza 8:48 ➔ Sa, auch 20. Sep; nicht 26. Dez, 1. Mai von **Glauchau (Sachs) 6:07**	**3**
8:57 Mo-Fr 1	**RE 1** **RE** 3944 **RE** 3654	**RE 3944**: **Greiz 6:16** – Neumühle(Elster) 6:23 – Wünschendorf 6:37 – Gera-Zwötzen 6:43 **RE 3654**: **Glauchau (Sachs) 6:07** – Gößnitz 6:30 **Zugvereinigung in Gera Hbf** Gera Hbf 7:05 – Jena West 7:39 – Weimar 7:54 – Erfurt Hbf 8:10 – Neudietendorf 8:18 – Gotha 8:37 – Bad Langensalza 8:48	**3**
8:58	**RE 1** **RE** 3657	**Göttingen 8:08** – Leinefelde 8:43 ➔ 24. Apr bis 16. Jul von **Eichenberg 8:21**	**2**
		9:00 — 10:00	
9:25	**RE 2** **RE** 16254	**Erfurt Hbf 8:33** – Bad Langensalza 9:14	**3**
9:42	**RB 52** **RB** 16287	**Leinefelde 9:19**	**3**
10:15	**RB 52** **RB** 16284	**Erfurt Hbf 9:07** – Kühnhausen 9:25 – Bad Langensalza 10:00	**3**
10:31	**RE 2** **RE** 16255	**Kassel-Wilhelmshöhe 9:06** – Eichenberg 9:41 – Leinefelde 10:07 ➔ 24. Apr bis 16. Jul von **Kassel Hbf 9:05**	**3**
10:57	**RE 1** **RE** 3656 **RE** 3674	**Glauchau (Sachs) 8:07** – Gößnitz 8:30 – Gera Hbf 9:05 – Jena West 9:38 – Weimar 9:54 – Erfurt Hbf 10:10 – Neudietendorf 10:18 – Gotha 10:37 – Bad Langensalza 10:48	**3**
10:58	**RE 1** **RE** 3659	**Göttingen 10:08** – Leinefelde 10:43 ➔ 24. Apr bis 16. Jul von **Eichenberg 10:20**	**2**
		11:00 — 12:00	
11:25	**RE 2** **RE** 16256	**Erfurt Hbf 10:33** – Bad Langensalza 11:14	**3**
11:42	**RB 52** **RB** 16289	**Leinefelde 11:19**	**3**
12:15	**RB 52** **RB** 16286	**Erfurt Hbf 11:07** – Kühnhausen 11:25 – Bad Langensalza 12:00	**3**
12:31	**RE 2** **RE** 16257	**Kassel-Wilhelmshöhe 11:06** – Eichenberg 11:41 – Leinefelde 12:07 ➔ 24. Apr bis 16. Jul von **Kassel Hbf 11:05**	**3**
12:57	**RE 1** **RE** 3658	**Glauchau (Sachs) 10:07** – Gößnitz 10:30 – Gera Hbf 11:05 – Jena West 11:38 – Weimar 11:54 – Erfurt Hbf 12:10 – Neudietendorf 12:18 – Gotha 12:37 – Bad Langensalza 12:48	**3**
12:58	**RE 1** **RE** 3661	**Göttingen 12:08** – Leinefelde 12:43 ➔ 24. Apr bis 16. Jul von **Eichenberg 12:20**	**2**
		13:00 — 14:00	
13:25	**RE 2** **RE** 16258	**Erfurt Hbf 12:33** – Bad Langensalza 13:14	**3**
13:42	**RB 52** **RB** 16291	**Leinefelde 13:19**	**3**
14:15	**RB 52** **RB** 16288	**Erfurt Hbf 13:07** – Kühnhausen 13:25 – Bad Langensalza 14:00	**3**
14:31	**RE 2** **RE** 16259	**Kassel-Wilhelmshöhe 13:06** – Eichenberg 13:41 – Leinefelde 14:07 ➔ 24. Apr bis 16. Jul von **Kassel Hbf 13:05**	**3**
14:57	**RE 1** **RE** 3660	**Glauchau (Sachs) 12:07** – Gößnitz 12:30 – Gera Hbf 13:05 – Jena West 13:38 – Weimar 13:54 – Erfurt Hbf 14:10 – Neudietendorf 14:18 – Gotha 14:37 – Bad Langensalza 14:48	**3**
14:58	**RE 1** **RE** 3663	**Göttingen 14:08** – Leinefelde 14:43 ➔ 24. Apr bis 16. Jul von **Eichenberg 14:20**	**2**
		15:00 — 16:00	
15:25	**RE 2** **RE** 16260	**Erfurt Hbf 14:33** – Bad Langensalza 15:14	**3**
15:42	**RB 52** **RB** 16293	**Leinefelde 15:19**	**3**
16:15	**RB 52** **RB** 16290	**Erfurt Hbf 15:07** – Kühnhausen 15:25 – Bad Langensalza 16:00	**3**
16:31	**RE 2** **RE** 16261	**Kassel-Wilhelmshöhe 15:06** – Eichenberg 15:41 – Leinefelde 16:07 ➔ 24. Apr bis 16. Jul von **Kassel Hbf 15:05**	**3**
16:57	**RE 1** **RE** 3662	**Glauchau (Sachs) 14:07** – Gößnitz 14:30 – Gera Hbf 15:05 – Jena West 15:38 – Weimar 15:54 – Erfurt Hbf 16:10 – Neudietendorf 16:18 – Gotha 16:37 – Bad Langensalza 16:48	**3**
16:58	**RE 1** **RE** 3665	**Göttingen 16:08** – Leinefelde 16:43 ➔ 24. Apr bis 16. Jul von **Eichenberg 16:20**	**2**
		17:00 — 18:00	
17:25	**RE 2** **RE** 16262	**Erfurt Hbf 16:33** – Bad Langensalza 17:14	**3**
17:42	**RB 52** **RB** 16295	**Leinefelde 17:19**	**3**
18:15	**RB 52** **RB** 16292	**Erfurt Hbf 17:07** – Kühnhausen 17:25 – Bad Langensalza 18:00	**3**
18:31	**RE 2** **RE** 16263	**Kassel-Wilhelmshöhe 17:06** – Eichenberg 17:41 – Leinefelde 18:07 ➔ 24. Apr bis 16. Jul von **Kassel Hbf 17:05**	**3**
18:57	**RE 1** **RE** 3664	**Glauchau (Sachs) 16:07** – Gößnitz 16:30 – Gera Hbf 17:05 – Jena West 17:38 – Weimar 17:54 – Erfurt Hbf 18:10 – Neudietendorf 18:18 – Gotha 18:37 – Bad Langensalza 18:48	**3**
18:58	**RE 1** **RE** 3667	**Göttingen 18:08** – Leinefelde 18:43 ➔ 24. Apr bis 16. Jul von **Eichenberg 18:20**	**2**
		19:00 — 20:00	
19:25	**RE 2** **RE** 16264	**Erfurt Hbf 18:33** – Bad Langensalza 19:14	**3**
19:42	**RB 52** **RB** 16297	**Leinefelde 19:19**	**3**
20:16 6	**RB 52** **RB** 16294	**Erfurt Hbf 19:07** – Kühnhausen 19:25 – Bad Langensalza 20:00	**1**
20:27	**RE 2** **RE** 16265	**Kassel-Wilhelmshöhe 19:05** – Eichenberg 19:41 – Leinefelde 20:07 ➔ 24. Apr bis 16. Jul von **Kassel Hbf 19:05**	**3**

Ankunft *Arrival* **Mühlhausen (Thür)**

Zeit *Time*	Zug *Train*	aus Richtung *From*	Gleis *Track*
20:57	**RE 1** **RE** 3666	**Glauchau (Sachs) 18:07** – Gößnitz 18:30 – Gera Hbf 19:05 – Jena West 19:38 – Weimar 19:54 – Erfurt Hbf 20:10 – Neudietendorf 20:18 – Gotha 20:37 – Bad Langensalza 20:48	**3**
20:58	**RE 1** **RE** 3669	**Göttingen 20:08** – Leinefelde 20:43 ➔ 24. Apr bis 16. Jul von **Eichenberg 20:21**	**2**
		21:00 — 22:00	
21:27	**RE 2** **RE** 16266	**Erfurt Hbf 20:34** – Bad Langensalza 21:13	**3**
21:57 6	**RE 1** **RE** 3676	**Altenburg 19:23** – Gera Hbf 20:05 – Jena West 20:38 – Weimar 20:54 – Erfurt Hbf 21:13 – Neudietendorf 21:21 – Gotha 21:36 – Bad Langensalza 21:48 ➔ Altenburg – Erfurt Hbf als **RE** 3916	**3**
22:11 6	**RE 1** **RE** 3671	**Göttingen 21:08** – Leinefelde 21:48	**3**
22:38	**RE 2** **RE** 16267	**Kassel-Wilhelmshöhe 21:06** – Eichenberg 21:41 – Leinefelde 22:20 ➔ 24. Apr bis 16. Jul von **Kassel Hbf 21:05**	**3**
		23:00	
23:40 6	**RE 1** **RE** 3670	**Erfurt Hbf 22:50** – Neudietendorf 22:58 – Gotha 23:14 – Bad Langensalza 23:28	**3**

Zeichenerklärung

Züge im Regional- und Nahverkehr

RE	**Regional-Express**
RB	**Regionalbahn**

Verkehrstageregelungen

Mo	Montag
Fr	Freitag
Sa	Samstag (Sonnabend)
So	Sonntag

1. Weihnachtstag (25.12.), 2. Weihnachtstag (26.12.), Neujahr (01.01.), Karfreitag (02.04.), Ostersonntag (04.04.), Ostermontag (05.04.), Tag der Arbeit (01.05.), Christi Himmelfahrt (13.05.), Pfingstsonntag (23.05.), Pfingstmontag (24.05.), Tag der Deutschen Einheit (03.10.)

1	**nicht** 25.Dez, 1.Jan, 2., 5.Apr, 13., 24.Mai, 20.Sep
2	**auch** 2., 5.Apr, 13., 24.Mai, 20.Sep
4	**nicht** 25.Dez, 1.Jan
6	**nicht** 24., 31.Dez
7	**auch** 25.Dez, 1.Jan, 2., 5.Apr, 13., 24.Mai, 20.Sep
9	**nicht** 24., 25., 31.Dez, 1.Jan, 2., 5.Apr, 13., 24.Mai
10	**auch** 24., 25., 31.Dez, 1.Jan, 2., 5.Apr, 13., 24.Mai

Züge ohne Angabe der Wagenklasse führen 1. und 2. Klasse.

Bauarbeiten können Ihre Reise beeinträchtigen. Bitte beachten Sie die aktuellen Aushänge an den Stationen.

Änderungen der angegebenen Gleise bleiben aus betrieblichen Gründen vorbehalten.

Berichtigt werden nur die im Bahnhof ausgehängten Pläne.

Angaben ohne Gewähr – Änderungen und Irrtümer vorbehalten.

© DB Station&Service AG Fahrplanbüro Thüringen

Abfahrt *Departure* **Leinefelde**

Zeit *Time*	Zug *Train*	in Richtung *Destination*	Gleis *Track*
4:00 — 5:00			
4:24 Mo-Fr 9	**RB 51** **RB** 74740	Heilbad Heiligenstadt 4:37 – **Eichenberg 4:52**	3
4:40 Mo-Fr 5	**RB 51** **RB** 74741	Sollstedt 4:55 – Bleicherode Ost 5:02 – Wolkramshausen 5:13 – **Nordhausen 5:20**	3
5:02 Mo-Fr 1	**RE 1** **RE** 3650	Heilbad Heiligenstadt 5:12 ⊙ **Göttingen 5:39**	2
5:02 4	**RE 1** **RE** 3673	Mühlhausen 5:19 – Bad Langensalza 5:34 – Gotha 5:51 – Neudietendorf 6:06 – Erfurt Hbf 6:15 – Jena West 6:48 – **Jena-Göschwitz 6:54** → Sa,So 2 nur bis **Erfurt Hbf** → Erfurt Hbf – Jena-Göschwitz als **RE** 3953	3
5:28 Mo-Fr 9	**RB 75** **RB** 74767	Sollstedt 5:39 – Bleicherode Ost 5:47 – Wolkramshausen 5:55 – Nordhausen 6:01 – Sangerhausen 6:33 – **Angersdorf 7:21** → Mo - Fr bis 13. Jan weiter nach Halle Rosengarten 7:25 – **Halle (Saale) Hbf 7:29**, Ankunft in Angersdorf 7:19	2
5:33 Mo-Fr 9	**RB 2** **RB** 16250	Heilbad Heiligenstadt 5:47 – Eichenberg 6:01 – Kassel Hbf 6:43 – **Kassel-Wilhelmshöhe 6:56** → 26. Apr bis 16. Jul nur bis **Kassel Hbf**	1
5:44	**RE 1** **RE** 3672	Heilbad Heiligenstadt 5:55 ⊙ **Göttingen 6:25**	1
5:47 Mo-Fr 1	**RB 52** **RB** 16283	Mühlhausen 6:09 – Bad Langensalza 6:29 – Kühnhausen 7:02 – **Erfurt Hbf 7:20**	6
5:49 Mo-Fr 9	**RE 8** **RE** 74723	Sollstedt 6:04 – Bleicherode Ost 6:11 – Wolkramshausen 6:21 – Nordhausen 6:29 – Sangerhausen 7:05 – **Röblingen am See 7:38** → Mo - Fr bis 13. Jan weiter nach **Halle (Saale) Hbf 7:56**, Ankunft in Röblingen am See 7:34	3
5:58 Sa 12	**RE 8** **RE** 74725	Sollstedt 6:09 – Bleicherode Ost 6:16 – Wolkramshausen 6:23 – Nordhausen 6:29 ⊙ Sangerhausen 7:05 – **Röblingen am See 7:38** → 19. Dez bis 9. Jan weiter nach **Halle (Saale) Hbf 7:56**, Ankunft in Röblingen am See 7:34	6
6:00 — 7:00			
6:38 Mo-Fr 9	**RB 51** **RB** 74800	**Heilbad Heiligenstadt 6:53**	1
6:40	**RE 1** **RE** 3655	Mühlhausen 6:57 – Bad Langensalza 7:08 – Gotha 7:20 – Neudietendorf 7:37 – Erfurt Hbf 7:46 – Jena West 8:20 – Gera Hbf 8:55 – Gößnitz 9:26 – **Glauchau (Sachs) 9:47**	2
6:55	**RE 9** **RE** 74700	Heilbad Heiligenstadt 7:04 ⊙ Eichenberg 7:19 – **Kassel-Wilhelmshöhe 7:54** → 24. Apr bis 16. Jul bis **Kassel Hbf 7:54**, kein Halt in Kassel-Wilhelmshöhe	1
7:03	**RE 9** **RE** 74703 **RE** 74705	Sollstedt 7:14 – Bleicherode Ost 7:20 – Wolkramshausen 7:28 – Nordhausen 7:34 ⊙ Sangerhausen 8:08 – **Röblingen am See 8:38** → bis 13. Jan weiter nach **Halle (Saale) Hbf 8:55**, Ankunft in Röblingen am See 8:34	2
7:18	**RE 1** **RE** 3652	Heilbad Heiligenstadt 7:28 – **Göttingen 7:51** ⊙ → 24. Apr bis 16. Jul Ankunft in Göttingen 7:53	1
7:18 Sa,So 10	**RB 51** **RB** 74801	Sollstedt 7:32 – Bleicherode Ost 7:39 – Wolkramshausen 7:49 – **Nordhausen 7:57**	3
7:19 Mo-Fr 1	**RB 52** **RB** 16285	Mühlhausen 7:42 – Bad Langensalza 7:58 – Kühnhausen 8:29 – **Erfurt Hbf 8:46**	6
7:26 Mo-Fr 9	**RB 51** **RB** 74803	Sollstedt 7:41 – Bleicherode Ost 7:49 – Wolkramshausen 8:00 – **Nordhausen 8:07**	2
7:51	**RE 2** **RE** 16252	Heilbad Heiligenstadt 8:01 ⊙ Eichenberg 8:15 – **Kassel-Wilhelmshöhe 8:52** → 24. Apr bis 16. Jul bis **Kassel Hbf 8:51**, kein Halt in Kassel-Wilhelmshöhe	1
8:00			
8:07 Sa,So 10	**RE 2** **RE** 16253	Mühlhausen 8:31 – Bad Langensalza 8:43 – **Erfurt Hbf 9:21**	6
8:07 Mo-Fr 9	**RB 2** **RB** 16251	Mühlhausen 8:31 – Bad Langensalza 8:43 – **Erfurt Hbf 9:21**	2
8:10 Mo-Fr 9	**RE 8** **RE** 74727	Sollstedt 8:20 – Bleicherode Ost 8:28 – Wolkramshausen 8:35 – Nordhausen 8:41 ⊙ Sangerhausen 9:10 – **Röblingen am See 9:40** → Mo - Fr bis 13. Jan weiter nach **Halle (Saale) Hbf 9:58**, Ankunft in Röblingen am See 9:36	3
8:43	**RE 1** **RE** 3657	Mühlhausen 8:58 – Bad Langensalza 9:09 – Gotha 9:21 – Neudietendorf 9:37 – Erfurt Hbf 9:46 ⊙ Jena West 10:20 – Gera Hbf 10:55 – Gößnitz 11:26 – **Glauchau (Sachs) 11:47**	2
8:44 Mo-Fr 9	**RB 75** **RB** 74744	**Heilbad Heiligenstadt 8:57**	1
8:44 Sa,So 10	**RB 51** **RB** 74804	**Heilbad Heiligenstadt 8:57**	1
8:58	**RE 9** **RE** 74702	Heilbad Heiligenstadt 9:07 – Eichenberg 9:19 ⊙ **Kassel-Wilhelmshöhe 9:56** → 24. Apr bis 16. Jul bis **Kassel Hbf 9:55**, kein Halt in Kassel-Wilhelmshöhe	1
9:00			
9:03	**RE 9** **RE** 74707	Bleicherode Ost 9:20 – Wolkramshausen 9:28 – Nordhausen 9:34 ⊙ Sangerhausen 10:08 – **Röblingen am See 10:38** → bis 13. Jan weiter nach **Halle (Saale) Hbf 10:55**, Ankunft in Röblingen am See 10:34	2
9:18	**RE 1** **RE** 3944 **RE** 3654	Heilbad Heiligenstadt 9:28 – **Göttingen 9:51** ⊙ → 24. Apr bis 16. Jul bis **Eichenberg 9:39**	1
9:18	**RB 51** **RB** 74805	Sollstedt 9:31 – Bleicherode Ost 9:39 – Wolkramshausen 9:49 – **Nordhausen 9:57**	2
9:19	**RB 52** **RB** 16287	Mühlhausen 9:42 – Bad Langensalza 9:58 – Kühnhausen 10:29 – **Erfurt Hbf 10:46**	6
9:54	**RE 2** **RE** 16254	Heilbad Heiligenstadt 10:04 ⊙ Eichenberg 10:19 – **Kassel-Wilhelmshöhe 10:55** → 24. Apr bis 16. Jul bis **Kassel Hbf 10:54**, kein Halt in Kassel-Wilhelmshöhe	1
10:00			
10:07	**RE 2** **RE** 16255	Mühlhausen 10:31 – Bad Langensalza 10:43 – **Erfurt Hbf 11:21**	2
10:09 Mo-Sa 3	**RE 8** **RE** 74729	Sollstedt 10:20 – Bleicherode Ost 10:28 – Wolkramshausen 10:35 – Nordhausen 10:41 ⊙ Sangerhausen 11:10 – **Röblingen am See 11:40** → Mo - Sa bis 13. Jan weiter nach **Halle (Saale) Hbf 11:58**, Ankunft in Röblingen am See 11:36	3
10:43	**RE 1** **RE** 3659	Mühlhausen 10:58 – Bad Langensalza 11:09 – Gotha 11:21 – Neudietendorf 11:37 – Erfurt Hbf 11:46 ⊙ Jena West 12:18 – Gera Hbf 12:53 – Gößnitz 13:26 – **Glauchau (Sachs) 13:47**	2
10:44	**RB 51** **RB** 74806	**Heilbad Heiligenstadt 10:57**	1
10:58	**RE 9** **RE** 74704	Heilbad Heiligenstadt 11:07 – Eichenberg 11:19 ⊙ **Kassel-Wilhelmshöhe 11:53** → 24. Apr bis 16. Jul weiter nach **Kassel Hbf 11:55**, kein Halt in Kassel-Wilhelmshöhe	1
11:00			
11:03	**RE 9** **RE** 74709	Bleicherode Ost 11:20 – Wolkramshausen 11:28 – Nordhausen 11:34 ⊙ Sangerhausen 12:08 – **Röblingen am See 12:38** → bis 13. Jan weiter nach **Halle (Saale) Hbf 12:55**, Ankunft in Röblingen am See 12:34	2

Abfahrt *Departure* **Leinefelde**

Zeit *Time*	Zug *Train*	in Richtung *Destination*	Gleis *Track*
11:18	**RE 1** **RE** 3656 **RE** 3674	Heilbad Heiligenstadt 11:28 – **Göttingen 11:51** ⊙ ➔ 24. Apr bis 16. Jul bis **Eichenberg 11:39**	**1**
11:18	**RB 51** **RB** 74807	Sollstedt 11:31 – Bleicherode Ost 11:39 – Wolkramshausen 11:49 – **Nordhausen 11:57**	**2**
11:19	**RB 52** **RB** 16289	Mühlhausen 11:42 – Bad Langensalza 11:58 – Kühnhausen 12:29 – **Erfurt Hbf 12:46**	**6**
11:54	**RE 2** **RE** 16256	Heilbad Heiligenstadt 12:04 ⊙ Eichenberg 12:19 – **Kassel-Wilhelmshöhe 12:56** ➔ 24. Apr bis 16. Jul bis **Kassel Hbf 12:54**, kein Halt in Kassel-Wilhelmshöhe	**1**
12:00			
12:07	**RE 2** **RE** 16257	Mühlhausen 12:31 – Bad Langensalza 12:43 – **Erfurt Hbf 13:21**	**2**
12:09	**RE 8** **RE** 74731	Sollstedt 12:21 – Bleicherode Ost 12:28 – Wolkramshausen 12:35 – Nordhausen 12:41 – Sangerhausen 13:10 – **Röblingen am See 13:40** ➔ bis 13. Jan weiter nach **Halle (Saale) Hbf 13:58**, Ankunft in Röblingen am See 13:36	**3**
12:43	**RE 1** **RE** 3661	Mühlhausen 12:58 – Bad Langensalza 13:09 – Gotha 13:21 – Neudietendorf 13:37 – Erfurt Hbf 13:46 ⊙ Jena West 14:20 – Gera Hbf 14:55 – Gößnitz 15:26 – **Glauchau (Sachs) 15:47**	**2**
12:44	**RB 51** **RB** 74808	**Heilbad Heiligenstadt 12:57**	**1**
12:58 Mo-Fr 9	**RE 9** **RE** 74706	Heilbad Heiligenstadt 13:07 – Eichenberg 13:19 ⊙ **Kassel-Wilhelmshöhe 13:56** ➔ 26. Apr bis 16. Jul bis **Kassel Hbf 13:56**, kein Halt in Kassel-Wilhelmshöhe	**1**
12:58 Sa,So 10	**RE 9** **RE** 74708	Heilbad Heiligenstadt 13:07 – Eichenberg 13:19 ⊙ **Kassel-Wilhelmshöhe 13:56** ➔ 24. Apr bis 11. Jul bis **Kassel Hbf 13:55**, kein Halt in Kassel-Wilhelmshöhe	**1**
13:00			
13:03	**RE 9** **RE** 74711	Bleicherode Ost 13:20 – Wolkramshausen 13:28 – Nordhausen 13:34 ⊙ Sangerhausen 14:08 – **Röblingen am See 14:38** ➔ bis 13. Jan weiter nach **Halle (Saale) Hbf 14:55**, Ankunft in Röblingen am See 14:34	**2**
13:18	**RE 1** **RE** 3658	Heilbad Heiligenstadt 13:28 – **Göttingen 13:51** ⊙ ➔ 24. Apr bis 16. Jul bis **Eichenberg 13:39**	**1**
13:18 Sa,So 14	**RB 51** **RB** 74809	Sollstedt 13:31 – Bleicherode Ost 13:39 – Wolkramshausen 13:49 – **Nordhausen 13:57**	**2**
13:19	**RB 52** **RB** 16291	Mühlhausen 13:42 – Bad Langensalza 13:58 – Kühnhausen 14:29 – **Erfurt Hbf 14:46**	**6**
13:25 Mo-Fr 5	**RB 51** **RB** 74746	**Heilbad Heiligenstadt 13:39**	**3**
13:54	**RE 2** **RE** 16258	Heilbad Heiligenstadt 14:04 ⊙ Eichenberg 14:19 – **Kassel-Wilhelmshöhe 14:55** ➔ 24. Apr bis 16. Jul bis **Kassel Hbf 14:54**, kein Halt in Kassel-Wilhelmshöhe	**1**
13:55 Mo-Fr 5	**RB 51** **RB** 74811	Sollstedt 14:08 – Bleicherode Ost 14:16 – Wolkramshausen 14:25 – **Nordhausen 14:33**	**2**
14:00			
14:07	**RE 2** **RE** 16259	Mühlhausen 14:31 – Bad Langensalza 14:43 – **Erfurt Hbf 15:21**	**2**
14:09	**RE 8** **RE** 74733	Sollstedt 14:20 – Bleicherode Ost 14:28 – Wolkramshausen 14:35 – Nordhausen 14:41 ⊙ Sangerhausen 15:10 – **Röblingen am See 15:40** ➔ bis 13. Jan weiter nach **Halle (Saale) Hbf 15:58**, Ankunft in Röblingen am See 15:36	**3**
14:43	**RE 1** **RE** 3663	Mühlhausen 14:58 – Bad Langensalza 15:09 – Gotha 15:21 – Neudietendorf 15:37 – Erfurt Hbf 15:46 ⊙ Jena West 16:18 – Gera Hbf 16:53 – Gößnitz 17:26 – **Glauchau (Sachs) 17:47**	**2**
14:44 Mo-Fr 9	**RB 75** **RB** 74748	**Heilbad Heiligenstadt 14:57**	**1**
14:44 Sa,So 10	**RB 51** **RB** 74810	**Heilbad Heiligenstadt 14:57**	**1**
14:47 Mo-Fr 5	**RB 51** **RB** 74813	Sollstedt 15:01 – Bleicherode Ost 15:09 – Wolkramshausen 15:18 – **Nordhausen 15:26**	**3**
14:56	**RE 9** **RE** 74710	Heilbad Heiligenstadt 15:07 ⊙ Eichenberg 15:19 – **Kassel-Wilhelmshöhe 15:54** ➔ 24. Apr bis 16. Jul weiter nach **Kassel Hbf 15:55**, kein Halt in Kassel-Wilhelmshöhe	**1**
15:00			
15:03	**RE 9** **RE** 74713	Bleicherode Ost 15:20 – Wolkramshausen 15:28 – Nordhausen 15:34 ⊙ Sangerhausen 16:08 – **Röblingen am See 16:38** ➔ bis 13. Jan weiter nach **Halle (Saale) Hbf 16:55**, Ankunft in Röblingen am See 16:34	**2**
15:18	**RE 1** **RE** 3660	Heilbad Heiligenstadt 15:28 – **Göttingen 15:51** ⊙ ➔ 24. Apr bis 16. Jul bis **Eichenberg 15:39**	**1**
15:18	**RB 51** **RB** 74815	Sollstedt 15:31 – Bleicherode Ost 15:39 – Wolkramshausen 15:49 – **Nordhausen 15:57**	**2**
15:19	**RB 52** **RB** 16293	Mühlhausen 15:42 – Bad Langensalza 15:58 – Kühnhausen 16:29 – **Erfurt Hbf 16:46**	**6**
15:54	**RE 2** **RE** 16260	Heilbad Heiligenstadt 16:04 ⊙ Eichenberg 16:19 – **Kassel-Wilhelmshöhe 16:56** ➔ 24. Apr bis 16. Jul bis **Kassel Hbf 16:54**, kein Halt in Kassel-Wilhelmshöhe	**1**
16:00			
16:07	**RE 2** **RE** 16261	Mühlhausen 16:31 – Bad Langensalza 16:43 – **Erfurt Hbf 17:21**	**2**
16:09	**RE 8** **RE** 74735	Sollstedt 16:21 – Bleicherode Ost 16:28 – Wolkramshausen 16:35 – Nordhausen 16:41 – Sangerhausen 17:10 – **Röblingen am See 17:40** ➔ bis 13. Jan weiter nach **Halle (Saale) Hbf 17:58**, Ankunft in Röblingen am See 17:36	**3**
16:43	**RE 1** **RE** 3665	Mühlhausen 16:58 – Bad Langensalza 17:09 – Gotha 17:21 – Neudietendorf 17:37 – Erfurt Hbf 17:46 ⊙ Jena West 18:20 – Gera Hbf 18:55 – Gößnitz 19:26 – **Glauchau (Sachs) 19:47**	**2**
16:44	**RB 51** **RB** 74812	**Heilbad Heiligenstadt 16:57**	**1**
16:58	**RE 9** **RE** 74712	Heilbad Heiligenstadt 17:07 – Eichenberg 17:19 ⊙ **Kassel-Wilhelmshöhe 17:56** ➔ 24. Apr bis 16. Jul bis **Kassel Hbf 17:55**, kein Halt in Kassel-Wilhelmshöhe	**1**
17:00			
17:03	**RE 9** **RE** 74715	Bleicherode Ost 17:20 – Wolkramshausen 17:28 – Nordhausen 17:34 ⊙ Sangerhausen 18:08 – **Röblingen am See 18:38** ➔ bis 13. Jan weiter nach **Halle (Saale) Hbf 18:55**, Ankunft in Röblingen am See 18:34	**2**
17:18	**RE 1** **RE** 3662	Heilbad Heiligenstadt 17:28 – **Göttingen 17:51** ⊙ ➔ 24. Apr bis 16. Jul bis **Eichenberg 17:39**	**1**
17:18	**RB 51** **RB** 74817	Sollstedt 17:31 – Bleicherode Ost 17:39 – Wolkramshausen 17:49 – **Nordhausen 17:57**	**2**
17:19	**RB 52** **RB** 16295	Mühlhausen 17:42 – Bad Langensalza 17:58 – Kühnhausen 18:29 – **Erfurt Hbf 18:46**	**6**

Abfahrt *Departure* **Leinefelde**

Zeit *Time*	Zug *Train*	in Richtung *Destination*	Gleis *Track*
17:54	**RE 2** **RE** 16262 🚲	Heilbad Heiligenstadt 18:04 ⊙ Eichenberg 18:19 – **Kassel-Wilhelmshöhe 18:56** ➔ 24. Apr bis 16. Jul bis **Kassel Hbf 18:54**, kein Halt in Kassel-Wilhelmshöhe	**1**
18:00			
18:07	**RE 2** **RE** 16263 🚲	Mühlhausen 18:31 – Bad Langensalza 18:43 – **Erfurt Hbf 19:21**	**2**
18:09	**RE 8** **RE** 74737 🚲	Sollstedt 18:20 – Bleicherode Ost 18:28 – Wolkramshausen 18:35 – Nordhausen 18:41 ⊙ Sangerhausen 19:10 – **Röblingen am See 19:40** ➔ bis 13. Jan weiter nach **Halle (Saale) Hbf 19:58**, Ankunft in Röblingen am See 19:36	**3**
18:43	**RE 1** **RE** 3667 🚲	Mühlhausen 18:58 – Bad Langensalza 19:09 – Gotha 19:21 – Neudietendorf 19:37 – Erfurt Hbf 19:46 ⊙ Jena West 20:20 – Gera Hbf 20:55 – Gößnitz 21:26 – **Glauchau (Sachs) 21:47** ➔ Sa, auch 24., 31. Dez nur bis **Gera Hbf**	**2**
18:44	**RB 51** **RB** 74814 🚲	**Heilbad Heiligenstadt 18:57**	**1**
18:58	**RE 9** **RE** 74714 🚲	Heilbad Heiligenstadt 19:07 – Eichenberg 19:19 ⊙ **Kassel-Wilhelmshöhe 19:54** ➔ 24. Apr bis 16. Jul weiter nach **Kassel Hbf 19:55**, kein Halt in Kassel-Wilhelmshöhe	**1**
19:00			
19:03	**RE 9** **RE** 74717 🚲	Bleicherode Ost 19:20 – Wolkramshausen 19:28 – Nordhausen 19:34 ⊙ Sangerhausen 20:08 – **Röblingen am See 20:38** ➔ bis 13. Jan weiter nach **Halle (Saale) Hbf 20:55**, Ankunft in Röblingen am See 20:34	**2**
19:18	**RE 1** **RE** 3664 🚲	Heilbad Heiligenstadt 19:28 – **Göttingen 19:51** ⊙ ➔ 24. Apr bis 16. Jul bis **Eichenberg 19:39**	**1**
19:18	**RB 51** **RB** 74819 🚲	Sollstedt 19:31 – Bleicherode Ost 19:39 – Wolkramshausen 19:49 – **Nordhausen 19:56**	**2**
19:19	**RB 52** **RB** 16297 🚲	Mühlhausen 19:42 – Bad Langensalza 19:58 – Kühnhausen 20:32 – **Erfurt Hbf 20:52**	**6**
19:54	**RE 2** **RE** 16264 🚲	Heilbad Heiligenstadt 20:04 ⊙ Eichenberg 20:19 – **Kassel-Wilhelmshöhe 20:55** ➔ 24. Apr bis 16. Jul bis **Kassel Hbf 20:54**, kein Halt in Kassel-Wilhelmshöhe	**1**
20:00			
20:07	**RE 2** **RE** 16265 🚲	Mühlhausen 20:27 – Bad Langensalza 20:42 – **Erfurt Hbf 21:21**	**2**
20:13	**RE 8** **RE** 74739 🚲	Sollstedt 20:28 – Bleicherode Ost 20:35 – Wolkramshausen 20:43 – Nordhausen 20:49 – Sangerhausen 21:26 – **Angersdorf 22:16** ➔ bis 13. Jan weiter nach Halle Rosengarten 22:20 – **Halle (Saale) Hbf 22:25**, Ankunft in Angersdorf 22:14 ➔ Nordhausen – Angersdorf als **RB** 74795	**3**
20:43	**RE 1** **RE** 3669 🚲	Mühlhausen 20:58 – Bad Langensalza 21:09 – Gotha 21:21 – Neudietendorf 21:40 – Erfurt Hbf 21:49 ⊙ Jena West 22:20 – Gera Hbf 22:55 – **Altenburg 23:43** ➔ Fr bis 16. Apr; täglich vom 23. Apr bis 16. Jul; Fr ab 23. Jul nur bis **Gera Hbf** ➔ 24., 31. Dez nur bis **Erfurt Hbf** ➔ Gera Hbf – Altenburg als **RE** 3919	**2**
20:58	**RE 9** **RE** 74716 🚲	Heilbad Heiligenstadt 21:07 – Eichenberg 21:19 ⊙ **Kassel Hbf 21:54** ➔ 24. Apr bis 16. Jul Ankunft in Kassel Hbf 21:55	**1**
21:00			
21:03	**RE 9** **RE** 74719 🚲	Sollstedt ▲ 21:16 – Bleicherode Ost 21:23 – Wolkramshausen 21:31 – Nordhausen 21:36 – Sangerhausen 22:10 – **Röblingen am See 22:40** ➔ bis 13. Jan weiter nach **Halle (Saale) Hbf 22:59**, Ankunft in Röblingen am See 22:37	**2**
21:18	**RE 1** **RE** 3666 🚲	Heilbad Heiligenstadt 21:28 – **Göttingen 21:50** ⊙ ➔ 24. Apr bis 16. Jul bis **Eichenberg 21:39**	**1**
21:48 6	**RE 2** **RE** 16266 🚲	Heilbad Heiligenstadt 21:57 ⊙ **Eichenberg 22:12**	**1**
21:48 6	**RE 1** **RE** 3671 🚲	Mühlhausen 22:11 – Bad Langensalza 22:21 – Gotha 22:33 – Neudietendorf 22:49 – Erfurt Hbf 22:58 – Jena West 23:28 – **Gera Hbf 0:03**	**2**
22:00			
22:17 6	**RE 1** **RE** 3676 🚲	Heilbad Heiligenstadt 22:27 – **Göttingen 22:50** ⊙	**1**
22:20	**RE 2** **RE** 16267 🚲	Mühlhausen 22:38 – Bad Langensalza 22:54 – Kühnhausen 23:23 – **Erfurt Hbf 23:34**	**2**
22:26	**RB 75** **RB** 74797 🚲	Sollstedt 22:40 – Bleicherode Ost 22:48 – Wolkramshausen 22:58 – Nordhausen 23:05 – Sangerhausen 23:37 – **Röblingen am See 0:07** ➔ bis 13. Jan, nicht 31. Dez weiter nach Halle Rosengarten 0:30 – **Halle (Saale) Hbf 0:35**, Ankunft in Röblingen am See 0:06 ➔ 31. Dez nur bis **Nordhausen**	**6**

Zeichenerklärung

Züge im Regional- und Nahverkehr

RE	**Regional-Express**
RB	**Regionalbahn**

Verkehrstageregelungen

Do	Donnerstag
Fr	Freitag
Sa	Samstag (Sonnabend)
So	Sonntag

1. Weihnachtstag (25.12.), 2. Weihnachtstag (26.12.), Neujahr (01.01.), Karfreitag (02.04.), Ostersonntag (04.04.), Ostermontag (05.04.), Tag der Arbeit (01.05.), Christi Himmelfahrt (13.05.), Pfingstsonntag (23.05.), Pfingstmontag (24.05.), Tag der Deutschen Einheit (03.10.)

1	**nicht** 25.Dez, 1.Jan, 2., 5.Apr, 13., 24.Mai, 20.Sep
3	**nicht** 25., 26.Dez, 1.Jan, 2., 5.Apr, 1., 13., 24.Mai, 20.Sep
4	**nicht** 25.Dez, 1.Jan
5	**nicht** 24., 25., 31.Dez, 1.Jan, 2., 5.Apr, 13., 24.Mai, 20.Sep
6	**nicht** 24., 31.Dez
7	**auch** 25.Dez, 1.Jan, 2., 5.Apr, 13., 24.Mai, 20.Sep
9	**nicht** 24., 25., 31.Dez, 1.Jan, 2., 5.Apr, 13., 24.Mai
10	**auch** 24., 25., 31.Dez, 1.Jan, 2., 5.Apr, 13., 24.Mai
12	**auch** 24., 31.Dez; **nicht** 26.Dez, 1.Mai
14	**auch** 24., 25., 31.Dez, 1.Jan, 2., 5.Apr, 13., 24.Mai, 20.Sep

Weitere Angaben zu Zügen und Bahnhöfen

▲	Zug hält nur bei Bedarf
🚲	Zug mit Fahrradwagen/Mehrzweckabteil beschränkte Platzkapazitäten für Fahrräder
⊙	bis hier sind alle Halte angegeben

Züge ohne Angabe der Wagenklasse führen 1. und 2. Klasse.

Bauarbeiten können Ihre Reise beeinträchtigen. Bitte beachten Sie die aktuellen Aushänge an den Stationen.

Änderungen der angegebenen Gleise bleiben aus betrieblichen Gründen vorbehalten.

Berichtigt werden nur die im Bahnhof ausgehängten Pläne.

Angaben ohne Gewähr – Änderungen und Irrtümer vorbehalten.

© DB Station&Service AG Fahrplanbüro Thüringen

Ankunft *Arrival* Leinefelde

Zeit *Time*	Zug *Train*	aus Richtung *From*	Gleis *Track*
		5:00	
5:00 Mo-Fr 1	**RE 1** **RE** 3673	**Heilbad Heiligenstadt 4:44**	2
5:27 Mo-Fr 9	**RB 75** **RB** 74767	**Eichenberg 5:01** – Heilbad Heiligenstadt 5:14	2
5:29 Mo-Fr 9	**RB 51** **RB** 74742	**Sangerhausen 4:14** – Nordhausen 4:49 – Wolkramshausen 4:56 – Bleicherode Ost 5:06 – Sollstedt 5:13	3
5:32 Mo-Fr 9	**RB 2** **RB** 16250	**Bad Langensalza 4:46** – Mühlhausen 5:03	1
5:42	**RE 1** **RE** 3672	**Erfurt Hbf 4:23** – Gotha 4:58 – Bad Langensalza 5:10 – Mühlhausen 5:23	1
		6:00	
6:34 Mo-Fr 1	**RB 52** **RB** 16280	**Erfurt Hbf 5:02** – Bad Langensalza 5:55 – Mühlhausen 6:11	6
6:36 Mo-Fr 9	**RB 51** **RB** 74800	**Sangerhausen 5:23** – Nordhausen 5:57 – Wolkramshausen 6:04 – Bleicherode Ost 6:13 – Sollstedt 6:21	1
6:38	**RE 1** **RE** 3655	**Göttingen 6:04** – Heilbad Heiligenstadt 6:28	2
6:51	**RE 9** **RE** 74700	**Angersdorf 4:57** – Sangerhausen 5:45 – Nordhausen 6:19 – Wolkramshausen 6:24 – Bleicherode Ost 6:33 ➔ bis 13. Jan von **Halle (Saale) Hbf 4:55**	1
		7:00	
7:01 Mo-Fr 9	**RE 9** **RE** 74703	**Kassel Hbf 5:46** – Eichenberg 6:33 – Heilbad Heiligenstadt 6:47	2
7:02 Sa,So 10	**RE 9** **RE** 74705	**Kassel Hbf 6:06** – Eichenberg 6:40 – Heilbad Heiligenstadt 6:52	2
7:12 nicht 20. Sep	**RB 51** **RB** 74802	**Nordhausen 6:31** – Wolkramshausen 6:38 – Bleicherode Ost 6:49 – Sollstedt 6:57	3
7:14 Mo-Fr 9	**RB 51** **RB** 74803	**Heilbad Heiligenstadt 7:00**	2
7:17	**RE 1** **RE** 3652	**Altenburg 4:18** – Gera Hbf 5:03 – Neue Schenke 5:28 – Jena West 5:38 – Erfurt Hbf 6:11 – Gotha 6:37 – Bad Langensalza 6:48 – Mühlhausen 7:00 ➔ Sa vom 19. Dez bis 17. Apr; nicht 26. Dez; auch Di - Sa vom 24. Apr bis 17. Jul; nicht 1., 13. Mai; auch Sa vom 24. Jul bis 11. Dez, auch 20. Sep von **Gera Hbf** ➔ So, auch 25., 26. Dez, 1. Jan, 2., 5. Apr, 1., 13., 24. Mai von **Erfurt Hbf** ➔ Mo, nicht 5. Apr, 24. Mai, 20. Sep von **Greiz 4:16** ➔ Altenburg - Gera Hbf als **RE** 3900	1
7:47 Mo-Fr 9	**RB 75** **RB** 74762	**Angersdorf 5:47** – Sangerhausen 6:34 – Nordhausen 7:07 – Wolkramshausen 7:14 – Bleicherode Ost 7:24 – Sollstedt 7:31 ➔ Mo - Fr bis 13. Jan von **Halle (Saale) Hbf 5:34**	3
7:49	**RE 2** **RE** 16252	**Erfurt Hbf 6:22** – Bad Langensalza 7:10 – Mühlhausen 7:26	1
		8:00	
8:05 Mo-Fr 9	**RB 2** **RB** 16251	**Kassel-Wilhelmshöhe 7:06** – Eichenberg 7:41 – Heilbad Heiligenstadt 7:55 ➔ 26. Apr bis 16. Jul von **Kassel Hbf 7:05**	2
8:39 Mo-Fr 9	**RB 75** **RB** 74744	**Angersdorf 6:38** – Sangerhausen 7:26 – Nordhausen 7:59 – Wolkramshausen 8:06 – Bleicherode Ost 8:17 – Sollstedt 8:25 ➔ Mo - Fr bis 13. Jan von **Halle (Saale) Hbf 6:31**	1
8:40	**RB 52** **RB** 16282	**Erfurt Hbf 7:07** – Bad Langensalza 8:00 – Mühlhausen 8:15	6
8:41 *	**RE 1** **RE** 3657	**Göttingen 8:08** – Heilbad Heiligenstadt 8:31 *bis 23. Apr und ab 17. Jul	2
8:42 24. Apr bis 16. Jul	**RE 1** **RE** 3657	**Eichenberg 8:21** – Heilbad Heiligenstadt 8:32	2
8:43 Sa,So 10	**RB 51** **RB** 74804	**Nordhausen 8:03** – Wolkramshausen 8:10 – Bleicherode Ost 8:20 – Sollstedt 8:28	1
8:57	**RE 9** **RE** 74702	**Röblingen am See 7:21** – Sangerhausen 7:53 – Nordhausen 8:26 – Wolkramshausen 8:33 – Bleicherode Ost 8:41 ➔ bis 13. Jan von **Halle (Saale) Hbf 7:02**	1
		9:00	
9:02	**RE 9** **RE** 74707	**Kassel-Wilhelmshöhe 8:06** – Eichenberg 8:40 – Heilbad Heiligenstadt 8:52 ➔ 24. Apr bis 16. Jul von **Kassel Hbf 8:05**	2
9:16	**RB 51** **RB** 74805	**Heilbad Heiligenstadt 9:03**	2
9:17 Sa,So 7	**RE 1** **RE** 3654	**Gößnitz 6:30** – Gera Hbf 7:05 – Jena West 7:39 – Erfurt Hbf 8:10 – Gotha 8:37 – Bad Langensalza 8:48 – Mühlhausen 9:00 ➔ Sa, auch 20. Sep; nicht 26. Dez, 1. Mai von **Glauchau (Sachs) 6:07**	1
9:17 Mo-Fr 1	**RE 1** **RE** 3944 **RE** 3654	**RE 3944**: **Greiz 6:16** – Wünschendorf 6:37 – Gera-Zwötzen 6:43 **RE 3654**: **Glauchau (Sachs) 6:07** – Gößnitz 6:30 **Zugvereinigung in Gera Hbf** Gera Hbf 7:05 – Jena West 7:39 – Erfurt Hbf 8:10 – Gotha 8:37 – Bad Langensalza 8:48 – Mühlhausen 9:00	1
9:48 Mo-Sa 3	**RE 8** **RE** 74722	**Röblingen am See 8:20** – Sangerhausen 8:48 – Nordhausen 9:17 – Wolkramshausen 9:22 – Bleicherode Ost 9:30 – Sollstedt 9:36 ➔ Mo - Sa bis 13. Jan von **Halle (Saale) Hbf 8:02**	3
9:51	**RE 2** **RE** 16254	**Erfurt Hbf 8:33** – Bad Langensalza 9:14 – Mühlhausen 9:26	1
		10:00	
10:05	**RE 2** **RE** 16255	**Kassel-Wilhelmshöhe 9:06** – Eichenberg 9:41 – Heilbad Heiligenstadt 9:55 ➔ 24. Apr bis 16. Jul von **Kassel Hbf 9:05**	2
10:40	**RB 52** **RB** 16284	**Erfurt Hbf 9:07** – Bad Langensalza 10:00 – Mühlhausen 10:15	6
10:41	**RE 1** **RE** 3659	**Göttingen 10:08** – Heilbad Heiligenstadt 10:31 ➔ 24. Apr bis 16. Jul von **Eichenberg 10:20**	2
10:43	**RB 51** **RB** 74806	**Nordhausen 10:03** – Wolkramshausen 10:10 – Bleicherode Ost 10:20 – Sollstedt 10:28	1
10:57	**RE 9** **RE** 74704	**Röblingen am See 9:21** – Sangerhausen 9:53 – Nordhausen 10:26 – Wolkramshausen 10:33 – Bleicherode Ost 10:41 ➔ bis 13. Jan von **Halle (Saale) Hbf 9:02**	1
		11:00	
11:02	**RE 9** **RE** 74709	**Kassel-Wilhelmshöhe 10:06** – Eichenberg 10:40 – Heilbad Heiligenstadt 10:52 ➔ 24. Apr bis 16. Jul von **Kassel Hbf 10:05**	2
11:16	**RB 51** **RB** 74807	**Heilbad Heiligenstadt 11:03**	2
11:17	**RE 1** **RE** 3656 **RE** 3674	**Glauchau (Sachs) 8:07** – Gößnitz 8:30 – Gera Hbf 9:05 – Jena West 9:38 – Erfurt Hbf 10:10 – Gotha 10:37 – Bad Langensalza 10:48 – Mühlhausen 11:00	1
11:48	**RE 8** **RE** 74724	**Röblingen am See 10:20** – Sangerhausen 10:48 – Nordhausen 11:17 – Wolkramshausen 11:22 – Bleicherode Ost 11:30 – Sollstedt 11:36 ➔ bis 13. Jan von **Halle (Saale) Hbf 10:02**	3
11:51	**RE 2** **RE** 16256	**Erfurt Hbf 10:33** – Bad Langensalza 11:14 – Mühlhausen 11:26	1
		12:00	
12:05	**RE 2** **RE** 16257	**Kassel-Wilhelmshöhe 11:06** – Eichenberg 11:41 – Heilbad Heiligenstadt 11:55 ➔ 24. Apr bis 16. Jul von **Kassel Hbf 11:05**	2
12:40	**RB 52** **RB** 16286	**Erfurt Hbf 11:07** – Bad Langensalza 12:00 – Mühlhausen 12:15	6
12:41	**RE 1** **RE** 3661	**Göttingen 12:08** – Heilbad Heiligenstadt 12:31 ➔ 24. Apr bis 16. Jul von **Eichenberg 12:20**	2
12:43	**RB 51** **RB** 74808	**Nordhausen 12:03** – Wolkramshausen 12:10 – Bleicherode Ost 12:20 – Sollstedt 12:28	1

Ankunft *Arrival* Leinefelde

Zeit *Time*	Zug *Train*	aus Richtung *From*	Gleis *Track*
12:57	**RE 9** **RE** 74706 **RE** 74708	**Röblingen am See 11:21** – Sangerhausen 11:53 – Nordhausen 12:26 – Wolkramshausen 12:33 – Bleicherode Ost 12:41 ➔ bis 13. Jan von **Halle (Saale) Hbf 11:02**	**1**
13:00			
13:02	**RE 9** **RE** 74711	**Kassel-Wilhelmshöhe 12:06** – Eichenberg 12:40 – Heilbad Heiligenstadt 12:52 ➔ 24. Apr bis 16. Jul von **Kassel Hbf 12:05**	**2**
13:16 Sa,So 14	**RB 51** **RB** 74809	**Heilbad Heiligenstadt 13:03**	**2**
13:17	**RE 1** **RE** 3658	**Glauchau (Sachs) 10:07** – Gößnitz 10:30 – Gera Hbf 11:05 – Jena West 11:38 – Erfurt Hbf 12:10 – Gotha 12:37 – Bad Langensalza 12:48 – Mühlhausen 13:00	**1**
13:36 Mo-Fr 5	**RB 51** **RB** 74811	**Heilbad Heiligenstadt 13:20**	**2**
13:48	**RE 8** **RE** 74726	**Röblingen am See 12:20** – Sangerhausen 12:48 – Nordhausen 13:17 – Wolkramshausen 13:22 – Bleicherode Ost 13:30 – Sollstedt 13:36 ➔ bis 13. Jan von **Halle (Saale) Hbf 12:02**	**3**
13:51	**RE 2** **RE** 16258	**Erfurt Hbf 12:33** – Bad Langensalza 13:14 – Mühlhausen 13:26	**1**
14:00			
14:05	**RE 2** **RE** 16259	**Kassel-Wilhelmshöhe 13:06** – Eichenberg 13:41 – Heilbad Heiligenstadt 13:55 ➔ 24. Apr bis 16. Jul von **Kassel Hbf 13:05**	**2**
14:36 Mo-Fr 5	**RB 51** **RB** 74813	**Heilbad Heiligenstadt 14:20**	**3**
14:40	**RB 52** **RB** 16288	**Erfurt Hbf 13:07** – Bad Langensalza 14:00 – Mühlhausen 14:15	**6**
14:41	**RE 1** **RE** 3663	**Göttingen 14:08** – Heilbad Heiligenstadt 14:31 ➔ 24. Apr bis 16. Jul von **Eichenberg 14:20**	**2**
14:43 Mo-Fr 9	**RB 75** **RB** 74748	**Angersdorf 12:43** – Sangerhausen 13:29 – Nordhausen 14:03 – Wolkramshausen 14:10 – Bleicherode Ost 14:20 – Sollstedt 14:28 ➔ Mo - Fr bis 13. Jan von **Halle (Saale) Hbf 12:34** - Halle Rosengarten 12:38	**1**
14:43 Sa,So 10	**RB 51** **RB** 74810	**Nordhausen 14:03** – Wolkramshausen 14:10 – Bleicherode Ost 14:20 – Sollstedt 14:28	**1**
14:56	**RE 9** **RE** 74710	**Röblingen am See 13:21** – Sangerhausen 13:53 – Nordhausen 14:26 – Wolkramshausen 14:33 – Bleicherode Ost 14:40 ➔ bis 13. Jan von **Halle (Saale) Hbf 13:02**	**1**
15:00			
15:02	**RE 9** **RE** 74713	**Kassel-Wilhelmshöhe 14:06** – Eichenberg 14:40 – Heilbad Heiligenstadt 14:52 ➔ 24. Apr bis 16. Jul von **Kassel Hbf 14:05**	**2**
15:16	**RB 51** **RB** 74815	**Heilbad Heiligenstadt 15:03**	**2**
15:17	**RE 1** **RE** 3660	**Glauchau (Sachs) 12:07** – Gößnitz 12:30 – Gera Hbf 13:05 – Jena West 13:38 – Erfurt Hbf 14:10 – Gotha 14:37 – Bad Langensalza 14:48 – Mühlhausen 15:00	**1**
15:48	**RE 8** **RE** 74728	**Röblingen am See 14:20** – Sangerhausen 14:48 – Nordhausen 15:17 – Wolkramshausen 15:22 – Bleicherode Ost 15:30 – Sollstedt 15:36 ➔ bis 13. Jan von **Halle (Saale) Hbf 14:02**	**3**
15:51	**RE 2** **RE** 16260	**Erfurt Hbf 14:33** – Bad Langensalza 15:14 – Mühlhausen 15:26	**1**
16:00			
16:05	**RE 2** **RE** 16261	**Kassel-Wilhelmshöhe 15:06** – Eichenberg 15:41 – Heilbad Heiligenstadt 15:55 ➔ 24. Apr bis 16. Jul von **Kassel Hbf 15:05**	**2**
16:40	**RB 52** **RB** 16290	**Erfurt Hbf 15:07** – Bad Langensalza 16:00 – Mühlhausen 16:15	**6**
16:41	**RE 1** **RE** 3665	**Göttingen 16:08** – Heilbad Heiligenstadt 16:31 ➔ 24. Apr bis 16. Jul von **Eichenberg 16:20**	**2**
16:43	**RB 51** **RB** 74812	**Nordhausen 16:03** – Wolkramshausen 16:10 – Bleicherode Ost 16:20 – Sollstedt 16:28	**1**
16:57	**RE 9** **RE** 74712	**Röblingen am See 15:21** – Sangerhausen 15:53 – Nordhausen 16:26 – Wolkramshausen 16:33 – Bleicherode Ost 16:41 ➔ bis 13. Jan von **Halle (Saale) Hbf 15:02**	**1**
17:00			
17:02	**RE 9** **RE** 74715	**Kassel-Wilhelmshöhe 16:06** – Eichenberg 16:40 – Heilbad Heiligenstadt 16:52 ➔ 24. Apr bis 16. Jul von **Kassel Hbf 16:05**	**2**
17:16	**RB 51** **RB** 74817	**Heilbad Heiligenstadt 17:03**	**2**
17:17	**RE 1** **RE** 3662	**Glauchau (Sachs) 14:07** – Gößnitz 14:30 – Gera Hbf 15:05 – Jena West 15:38 – Erfurt Hbf 16:10 – Gotha 16:37 – Bad Langensalza 16:48 – Mühlhausen 17:00	**1**
17:48	**RE 8** **RE** 74730	**Röblingen am See 16:20** – Sangerhausen 16:48 – Nordhausen 17:17 – Wolkramshausen 17:22 – Bleicherode Ost 17:30 – Sollstedt 17:36 ➔ bis 13. Jan von **Halle (Saale) Hbf 16:02**	**3**
17:51	**RE 2** **RE** 16262	**Erfurt Hbf 16:33** – Bad Langensalza 17:14 – Mühlhausen 17:26	**1**
18:00			
18:05	**RE 2** **RE** 16263	**Kassel-Wilhelmshöhe 17:06** – Eichenberg 17:41 – Heilbad Heiligenstadt 17:55 ➔ 24. Apr bis 16. Jul von **Kassel Hbf 17:05**	**2**
18:40	**RB 52** **RB** 16292	**Erfurt Hbf 17:07** – Bad Langensalza 18:00 – Mühlhausen 18:15	**6**
18:41	**RE 1** **RE** 3667	**Göttingen 18:08** – Heilbad Heiligenstadt 18:31 ➔ 24. Apr bis 16. Jul von **Eichenberg 18:20**	**2**
18:43	**RB 51** **RB** 74814	**Nordhausen 18:03** – Wolkramshausen 18:10 – Bleicherode Ost 18:20 – Sollstedt 18:28	**1**
18:57	**RE 9** **RE** 74714	**Röblingen am See 17:21** – Sangerhausen 17:53 – Nordhausen 18:26 – Wolkramshausen 18:33 – Bleicherode Ost 18:41 ➔ bis 13. Jan von **Halle (Saale) Hbf 17:02**	**1**
19:00			
19:02	**RE 9** **RE** 74717	**Kassel-Wilhelmshöhe 18:05** – Eichenberg 18:40 – Heilbad Heiligenstadt 18:52 ➔ 24. Apr bis 16. Jul von **Kassel Hbf 18:05**	**2**
19:16	**RB 51** **RB** 74819	**Heilbad Heiligenstadt 19:03**	**2**
19:17	**RE 1** **RE** 3664	**Glauchau (Sachs) 16:07** – Gößnitz 16:30 – Gera Hbf 17:05 – Jena West 17:38 – Erfurt Hbf 18:10 – Gotha 18:37 – Bad Langensalza 18:48 – Mühlhausen 19:00	**1**
19:48	**RE 8** **RE** 74732	**Röblingen am See 18:20** – Sangerhausen 18:48 – Nordhausen 19:17 – Wolkramshausen 19:22 – Bleicherode Ost 19:30 – Sollstedt 19:36 ➔ bis 13. Jan von **Halle (Saale) Hbf 18:02**	**3**
19:51	**RE 2** **RE** 16264	**Erfurt Hbf 18:33** – Bad Langensalza 19:14 – Mühlhausen 19:26	**1**
20:00			
20:05	**RE 2** **RE** 16265	**Kassel-Wilhelmshöhe 19:05** – Eichenberg 19:41 – Heilbad Heiligenstadt 19:55 ➔ 24. Apr bis 16. Jul von **Kassel Hbf 19:05**	**2**
20:39	**RB 51** **RB** 74816	**Nordhausen 20:02** – Wolkramshausen 20:08 – Bleicherode Ost 20:16 – Sollstedt 20:24	**6**
20:41 *	**RE 1** **RE** 3669	**Göttingen 20:08** – Heilbad Heiligenstadt 20:31 *bis 23. Apr und ab 17. Jul	**2**
20:42 24. Apr bis 16. Jul	**RE 1** **RE** 3669	**Eichenberg 20:21** – Heilbad Heiligenstadt 20:32	**2**

Ankunft *Arrival* Leinefelde

Zeit *Time*	Zug *Train*	aus Richtung *From*	Gleis *Track*
20:57	**RE 9** **RE** 74716	**Röblingen am See 19:21** – Sangerhausen 19:53 – Nordhausen 20:26 – Wolkramshausen 20:33 – Bleicherode Ost 20:41 ➔ bis 13. Jan von **Halle (Saale) Hbf 19:02**	**1**
		21:00	
21:02	**RE 9** **RE** 74719	**Kassel-Wilhelmshöhe 20:06** – Eichenberg 20:40 – Heilbad Heiligenstadt 20:52 ➔ 24. Apr bis 16. Jul von **Kassel Hbf 20:05**	**2**
21:17	**RE 1** **RE** 3666	**Glauchau (Sachs) 18:07** – Gößnitz 18:30 – Gera Hbf 19:05 – Jena West 19:38 – Erfurt Hbf 20:10 – Gotha 20:37 – Bad Langensalza 20:48 – Mühlhausen 21:00	**1**
21:42 6	**RE 1** **RE** 3671	**Göttingen 21:08** – Heilbad Heiligenstadt 21:32	**2**
21:47	**RE 2** **RE** 16266	**Erfurt Hbf 20:34** – Bad Langensalza 21:13 – Mühlhausen 21:27	**1**
		22:00 – 23:00	
22:04	**RB 51** **RB** 74818	**Röblingen am See 20:20** – Sangerhausen 20:48 – Nordhausen 21:23 – Wolkramshausen 21:30 – Bleicherode Ost 21:40 – Sollstedt 21:49 ➔ bis 13. Jan von **Halle (Saale) Hbf 20:02** ➔ Röblingen am See – Nordhausen als **RE** 74734	**6**
22:06	**RE 2** **RE** 16267	**Kassel-Wilhelmshöhe 21:06** – Eichenberg 21:41 – Heilbad Heiligenstadt 21:55 ➔ 24. Apr bis 16. Jul von **Kassel Hbf 21:05**	**2**
22:16 6	**RE 1** **RE** 3676	**Altenburg 19:23** – Gera Hbf 20:05 – Jena West 20:38 – Erfurt Hbf 21:13 – Gotha 21:36 – Bad Langensalza 21:48 – Mühlhausen 21:58 ➔ Altenburg – Erfurt Hbf als **RE** 3916	**1**
23:04 6	**RE 2** **RE** 16269	**Eichenberg 22:42** – Heilbad Heiligenstadt 22:54	**3**
23:37 Mo - Fr, So *	**RE 1** **RE** 3651	**Göttingen 23:03** – Heilbad Heiligenstadt 23:26 *vom 25. Apr bis 16. Jul, auch 1. Mai	**3**
23:40 Sa*	**RE 1** **RE** 3679	**Göttingen 23:06** – Heilbad Heiligenstadt 23:29 *vom 24. Apr bis 10. Jul; nicht 1. Mai	**3**
23:42 *	**RE 1** **RE** 3651 **RE** 3679	**Göttingen 23:08** – Heilbad Heiligenstadt 23:31 *bis 23. Apr und ab 17. Jul	**3**
23:58 6	**RE 1** **RE** 3670	**Erfurt Hbf 22:50** – Gotha 23:14 – Bad Langensalza 23:28 – Mühlhausen 23:41	**6**

Zeichenerklärung

Züge im Regional- und Nahverkehr

RE	**Regional-Express**
RB	**Regionalbahn**

Verkehrstageregelungen

Mo	Montag
Fr	Freitag
Sa	Samstag (Sonnabend)
So	Sonntag

1. Weihnachtstag (25.12.), 2. Weihnachtstag (26.12.), Neujahr (01.01.), Karfreitag (02.04.), Ostersonntag (04.04.), Ostermontag (05.04.), Tag der Arbeit (01.05.), Christi Himmelfahrt (13.05.), Pfingstsonntag (23.05.), Pfingstmontag (24.05.), Tag der Deutschen Einheit (03.10.)

1 **nicht** 25.Dez, 1.Jan, 2., 5.Apr, 13., 24.Mai, 20.Sep
3 **nicht** 25., 26.Dez, 1.Jan, 2., 5.Apr, 1., 13., 24.Mai, 20.Sep
5 **nicht** 24., 25., 31.Dez, 1.Jan, 2., 5.Apr, 13., 24.Mai, 20.Sep
6 **nicht** 24., 31.Dez
7 **auch** 25.Dez, 1.Jan, 2., 5.Apr, 13., 24.Mai, 20.Sep
9 **nicht** 24., 25., 31.Dez, 1.Jan, 2., 5.Apr, 13., 24.Mai
10 **auch** 24., 25., 31.Dez, 1.Jan, 2., 5.Apr, 13., 24.Mai
14 **auch** 24., 25., 31.Dez, 1.Jan, 2., 5.Apr, 13., 24.Mai, 20.Sep

Züge ohne Angabe der Wagenklasse führen 1. und 2. Klasse.

Bauarbeiten können Ihre Reise beeinträchtigen. Bitte beachten Sie die aktuellen Aushänge an den Stationen.

Änderungen der angegebenen Gleise bleiben aus betrieblichen Gründen vorbehalten.

Berichtigt werden nur die im Bahnhof ausgehängten Pläne.

Angaben ohne Gewähr – Änderungen und Irrtümer vorbehalten.

© DB Station&Service AG Fahrplanbüro Thüringen

- Notizen -

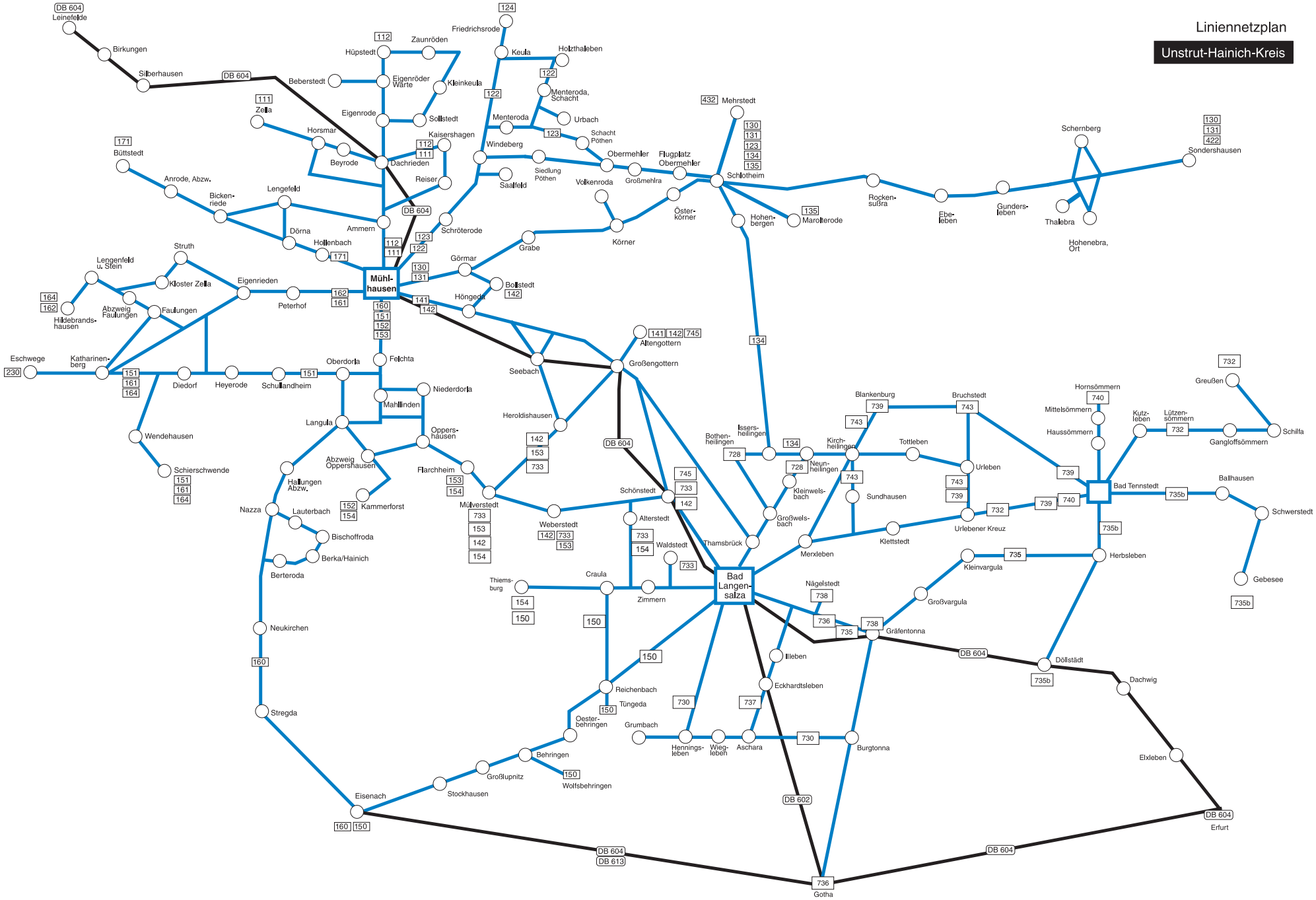
Liniennetzplan
Unstrut-Hainich-Kreis
DB 604
Leinefelde
Birkungen
Silberhausen
Beberstedt
Hüpstedt
Zaunröden
Eigenröder Wärte
Kleinkeula
Friedrichsrode
Keula
Holzthaleben
Menteroda, Schacht
Urbach
Schacht Pöthen
Menteroda
Windeberg
Siedlung Pöthen
Saalfeld
Volkenroda
Großmehlra
Obermehler
Flugplatz Obermehler
Mehrstedt
Schlotheim
Hohen-bergen
Marolterode
Öster-körner
Körner
Grabe
Rocken-sußra
Ebe-leben
Gunders-leben
Schernberg
Thalebra
Hohenebra, Ort
Sondershausen
Zella
Eigenrode
Sollstedt
Horsmar
Beyrode
Dachrieden
Kaisershagen
Reiser
Schröterode
Bütstedt
Anrode, Abzw.
Bicken-riede
Lengefeld
Dörna
Hollenbach
Ammern
Mühl-hausen
Görmar
Höngeda
Bollstedt
Struth
Lengenfeld u. Stein
Kloster Zella
Eigenrieden
Peterhof
Abzweig Faulungen
Faulungen
Hildebrands-hausen
Eschwege
Katharinen-berg
Diedorf
Heyerode
Schullandheim
Oberdorla
Felchta
Niederdorla
Mahlhinden
Langula
Oppers-hausen
Abzweig Oppershausen
Wendehausen
Schierschwende
Hallungen Abzw.
Kammerforst
Nazza
Lauterbach
Bischoffroda
Berka/Hainich
Berteroda
Neukirchen
Stregda
Eisenach
Stockhausen
Großlupnitz
Behringen
Wolfsbehringen
Oester-behringen
Tüngeda
Reichenbach
Flarchheim
Mülverstedt
Weberstedt
Heroldishausen
Seebach
Altengottern
Großengottern
Schönstedt
Alterstedt
Waldstedt
Thamsbrück
Bad Langen-salza
Craula
Zimmern
Thiems-burg
Grumbach
Hennings-leben
Wieg-leben
Aschara
Burgtonna
Illeben
Eckhardtsleben
Nägelstedt
Gräfentonna
Großvargula
Kleinvargula
Merxleben
Klettstedt
Blankenburg
Bruchstedt
Issers-heilingen
Bothen-heilingen
Kirch-heilingen
Neun-heilingen
Kleinwels-bach
Großwels-bach
Tottleben
Urleben
Sundhausen
Urlebener Kreuz
Hornsömmern
Mittelsömmern
Haussömmern
Kutz-leben
Lützen-sömmern
Gangloffsömmern
Greußen
Schilfa
Bad Tennstedt
Ballhausen
Schwerstedt
Gebesee
Herbsleben
Döllstädt
Dachwig
Elxleben
Erfurt
Gotha
DB 602
DB 613

Liniennetzplan

Kommunalverkehr

Mühlhausen/Thüringen

Liniennetzplan
Stadtverkehr Bad Langensalza

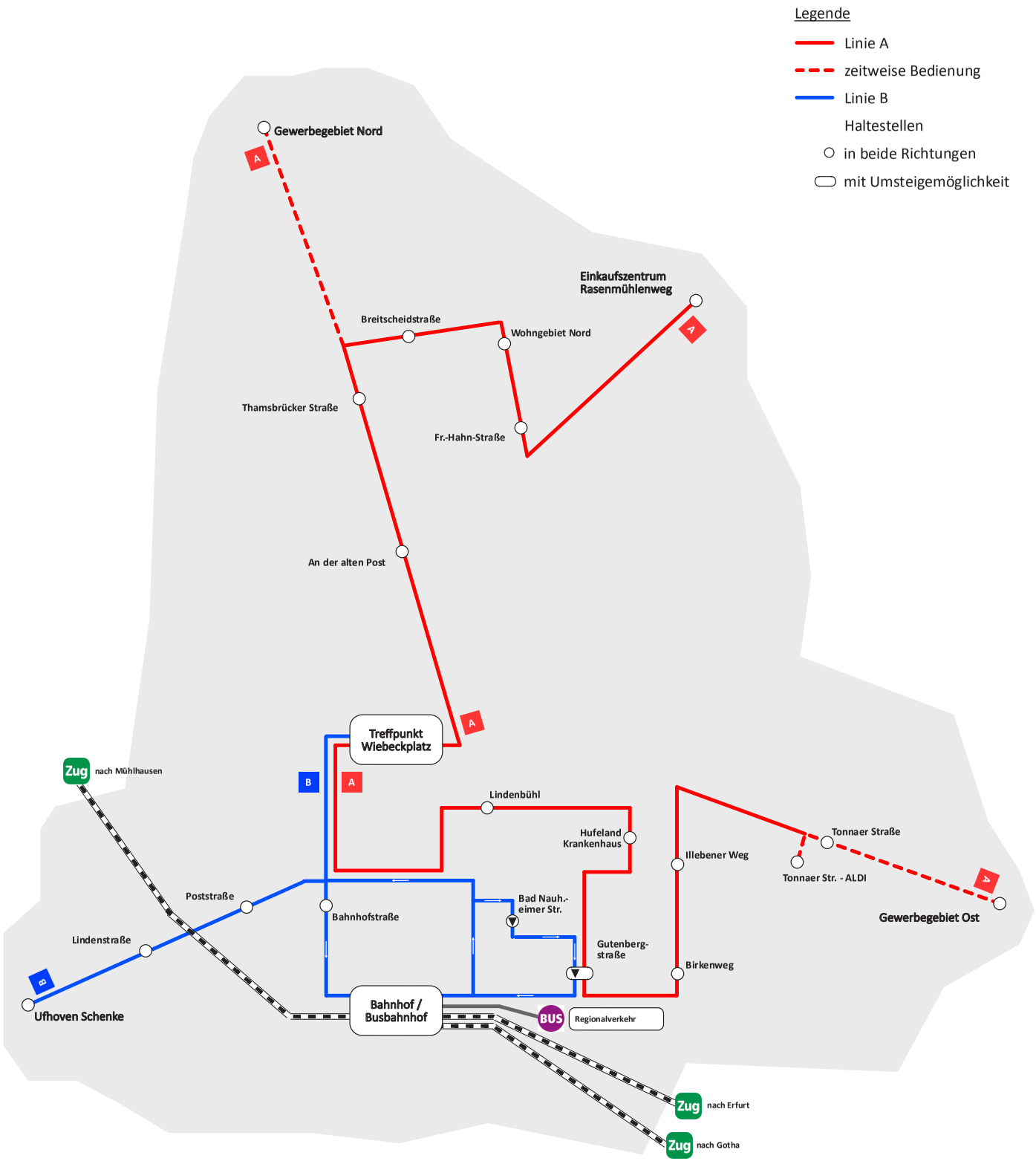

Salza Tours BEWEGT

Salza Tours König OHG * Am Fliegerhorst 5 * 99947 Bad Langensalza * www.salzatours.de * Servicetelefon 0 36 03 / 82 67 0

TARIFSCHEMAPLAN

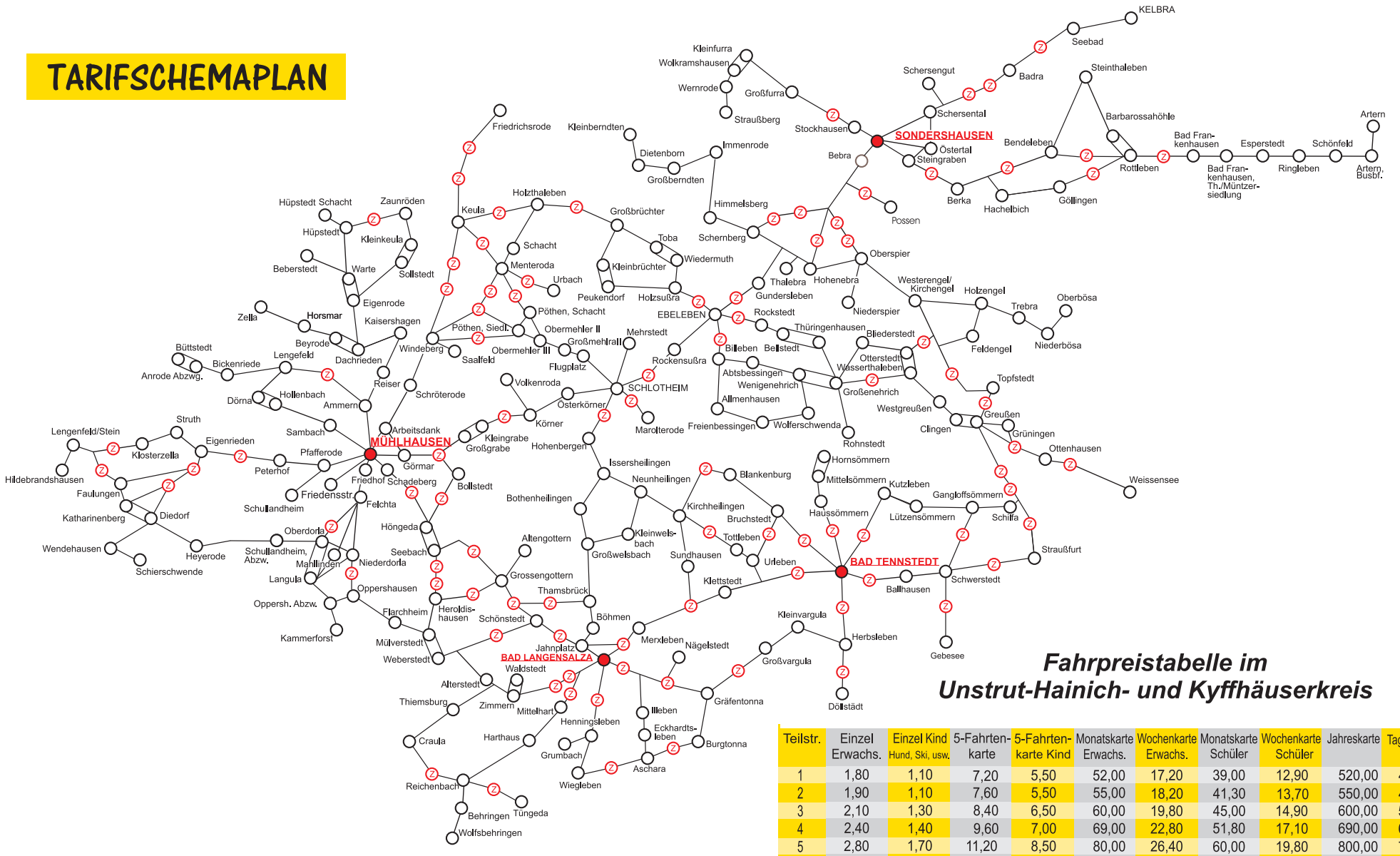

Fahrpreistabelle im Unstrut-Hainich- und Kyffhäuserkreis

Teilstr.	Einzel Erwachs.	Einzel Kind Hund, Ski, usw.	5-Fahrten-karte	5-Fahrten-karte Kind	Monatskarte Erwachs.	Wochenkarte Erwachs.	Monatskarte Schüler	Wochenkarte Schüler	Jahreskarte	Tageskarte
1	1,80	1,10	7,20	5,50	52,00	17,20	39,00	12,90	520,00	4,50
2	1,90	1,10	7,60	5,50	55,00	18,20	41,30	13,70	550,00	4,80
3	2,10	1,30	8,40	6,50	60,00	19,80	45,00	14,90	600,00	5,30
4	2,40	1,40	9,60	7,00	69,00	22,80	51,80	17,10	690,00	6,00
5	2,80	1,70	11,20	8,50	80,00	26,40	60,00	19,80	800,00	7,00
6	3,80	2,30	15,20	11,50	109,00	36,00	81,80	27,00	1.090,00	-
7	4,30	2,60	17,20	13,00	123,00	40,60	92,30	30,50	1.230,00	-
8	4,50	2,70	18,00	13,50	129,00	42,60	96,80	32,00	1.290,00	-
9	4,50	2,70	18,00	13,50	129,00	42,60	96,80	32,00	1.290,00	-
10	5,00	3,00	20,00	15,00	143,00	47,20	107,30	35,40	1.430,00	-
11	5,00	3,00	20,00	15,00	143,00	47,20	107,30	35,40	1.430,00	-
12	5,60	3,40	22,40	17,00	160,00	52,80	120,00	39,60	1.600,00	-
13	5,60	3,40	22,40	17,00	160,00	52,80	120,00	39,60	1.600,00	-
ab 14	6,20	3,70	24,80	18,50	177,00	58,40	132,80	43,80	1.770,00	-

Beachten Sie bitte die Abweichungen auf einzelnen Linien der Privatunternehmen und der VGS.
Das Tagesticket (bis zu 5 Teilstrecken) gilt ausschließlich im Stadtverkehr Mühlhausen und Sondershausen.

—○— = Tarifpunkt

○○ = Tarifpunktgruppe (zählt als ein Punkt)

—Ⓩ— = Zählpunkt (kein Tarifpunkt aber mitzählen)

▶ So erfahren Sie Ihren Preis

Regionalverkehr:

▶ Das gesamte Liniennetz ist in Teilstrecken eingeteilt, diese sind durch Tarifpunkte und Zählpunkte markiert. Der Fahrpreis ergibt sich im Regelfall für jede Fahrplanfahrt aus der Anzahl der Teilstrecken, die auf der Strecke zwischen der Fahrantrittshaltestelle und der Zielhaltestelle befahren werden. Anhand der ermittelten Teilstrecken lesen Sie in der Fahrpreistabelle unter dem von Ihnen gewählten Fahrausweis den Fahrpreis ab.
Bei kreisüberschreitenden Linien kann durchtarifiert werden (laut Tarifschemaplan).

Beispiel: Schlotheim - Friedensstraße
1 Erwachsener/Einzelfahrschein

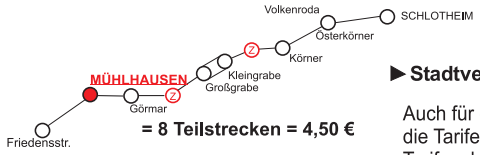

▶ Stadtverkehr:

Auch für die Städte Mühlhausen und Sondershausen gelten die Tarife der zurückgelegten Strecke anhand der Anzahl an Tarifpunkten.

Tarifpunkte im Stadtverkehr Mühlhausen

Tarifpunkt	dazugehörige Haltestellen
Ammern	Bayernstraße, Ruhrstraße, Ammern-Mühlhäuser Straße, Ammern-Deutsches Haus, Ammern-OBI
Arbeitsdank	Querstraße, Arbeitsdank, Wendeschleife, Gartenanlage Kasino, Stadtwerke, Menteröder Straße, Forstberg-Schule, Forstbergstraße, Wagenstedter Straße
Felchta	Felchta-Siedlung, Felchta-Mitte
Friedhof	Schweizer Garten, Neuer Friedhof, Windbergweg, Poetenstieg, Unterer Goetheweg, Goetheweg-Baumarkt
Görmar	Görmarkaserne, Görmar-Am Berg, Görmar-Siedlung I + II
Pfafferode	Pfafferode, Holzecke, Prinzenhaus, Weißes Haus
Sambach	Ölgraben, Breitsülze, Sambach-Gartenanlage, Gutsstraße
Schadeberg	Klinikum, Bonatstraße, Jobcenter, Schadeberg, Haltestellen im Gewerbegebiet

Das Schullandheim und die Friedensstraße wurden als neue Tarifpunkte ergänzt.

Alle anderen Haltestellen gehören zum Tarifpunkt MÜHLHAUSEN.

Tarifpunkte im Stadtverkehr Sondershausen

Tarifpunkt	dazugehörige Haltestellen
Bebra	Erfurter Straße, Eichenbergstraße, Margaretenstraße, Bebraer Teiche
Östertal	Zum Östertal, Eigenheimstraße, Seniorenheim, Oberes Östertal
Stockhausen	Im Loh, Stockhausen, Hammatalstraße, Zur Windleite, Heimental, Krankenhaus, Festplatz, Marienhall, Schachtstraße, Haldenstraße, Salzstraße, Fabrikstraße
Steingraben	Steingraben, Jecha-Bahnhof, Kalkhügel, Waldstraße, Südstraße

Der Possen wurde als neuer Tarifpunkt ergänzt.

Alle anderen Haltestellen gehören zum Tarifpunkt SONDERSHAUSEN.

Verkehrsunternehmen im Nahverkehrsraum Nordthüringen

EW Bus GmbH Leinefelde, Abbestraße 8 37327 Leinefelde-Worbis		Tel.: 03605 51520 E-Mail: bus@ew-netz.de www.eichsfeldwerke.de
	Fahrplanauskunft und RufBus	**Landkreis Eichsfeld** Tel.: 03605 515253
	RufBus	**Dingelstädt - Silberhausen,Bhf.** Tel.: 01801 515253
Verkehrsbetriebe Nordhausen GmbH Robert-Blum-Straße 1 99734 Nordhausen		Tel.: 03631 639 0 E-Mail: info@verkehrsbetriebe-nordhausen.de
	RufBus	Tel.: 0800 6396390 (kostenlos)
	Stadtwerke-Servicecenter	Tel.: 03631 629 170 www.verkehrsbetriebe-nordhausen.de
Verkehrsgesellschaft Südharz mbH Ritteröder Straße 11 06333 Hettstedt		Tel.: 03476 8892-0 E-Mail: info@vgs-suedharzlinie.de
	Fahrplanauskunft	Tel.: 0391 5363180 www.vgs-suedharzlinie.de
Regionalbus Gesellschaft Unstrut-Hainich- und Kyffhäuserkreis mbH Bonatstraße 50 99974 Mühlhausen	**NL Mühlhausen**	Tel.: 03601 40865-209 E-Mail: nowotny@regionalbus.de
	Busbahnhof	Tel.: 03601 872010 www.regionalbus.de
NL Sondershausen Erfurter Straße 35 99706 Sondershausen		Tel.: 03632 770100
	Busbahnhof	Tel.: 03632 782318
NL Bad Langensalza		Tel.: 03603 842058
Salza-Tours, Bad Langensalza		Tel.: 03603 82670 www.salzatours.de
Fa. Weingart, Menteroda		Tel.: 036029 8030 www.weingart-reisen.de
Verkehr Hainich OHG / Reise Schieck Im Straßfeld 3 99820 Hörselberg-Hainich		Tel.: 03691 8879181 Tel.: 036254 81000 E-Mail: verkehr-hainich-ohg@web.de
Verkehr Werraland OHG Ziddelrasen 8 99830 Treffurt		Tel.: 03691 8879181 Tel.: 036923 80291 E-Mail: info@werraland-ohg.de
Harzer Schmalspurbahnen GmbH Friedrichstraße 151 38855 Wernigerode		Tel.: 03943 558-0 E-Mail: info@hsb-wr.de www.hsb-wr.de
DB Regio AG		
Regio Südost Richard-Wagner-Str. 1 04109 Leipzig Nordthüringenbahn		E-Mail: kundendialog.suedost@deutschebahn.com Servicenummer.: 03601 7994462 www.nordthueringenbahn.de
Abellio Rail Mitteldeutschland Kundencenter Erfurt Willy-Brandt-Platz 12 99084 Erfurt		Tel.: 0800 2 235546 (kostenfrei) www.abellio.de